

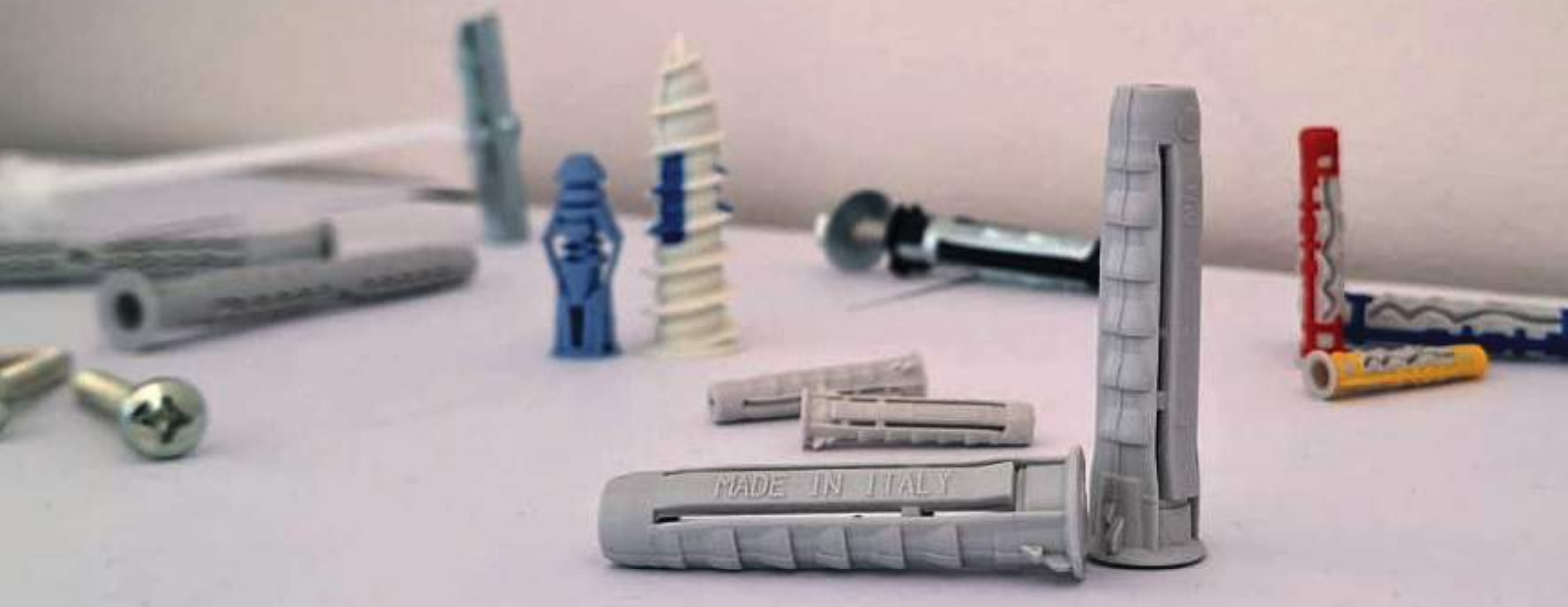

CATALOGO PRODOTTI

allfix
innovative fastening systems



Il Partner affidabile per ogni fissaggio

2025

allfix
innovative fastening systems

Catalogo - Listino prezzi n.125

in vigore da Maggio 2025



ALLFIX Italia SRL - Zona ind. 3^a fase - Viale 18 n.5
97100 Ragusa - tel.: 0932 667849
fax: 0932 667849
www.allfix.it info@allfix.it



L'Azienda

Allfix Italia è un'azienda specializzata nella progettazione e produzione di sistemi di fissaggio per il settore edile, in particolare tasselli in nylon, tasselli in acciaio e chimici.

L'azienda ha studiato e brevettato alcune soluzioni di ancoraggio che consentono di ottenere, a parità di tipologia di tassello, una portata quasi doppia dei comuni sistemi di fissaggio presenti sul mercato.

Allfix oltre ad offrire una grande varietà di prodotti innovativi ed affidabili, mette a disposizione le capacità e la grande esperienza dei propri collaboratori e professionisti supportando e affiancando i propri clienti in ogni fase della gestione aziendale, dall'acquisto al layout fino alla vendita.

La valorizzazione del prodotto all'interno del punto vendita è per Allfix di importanza fondamentale poiché garantisce una maggiore rotazione dei prodotti ed è quindi un valido aiuto per incrementare le vendite.

Per questo motivo Allfix propone anche lo studio personalizzato dello spazio espositivo:

- a seconda della metratura disponibile nel punto vendita, si studieranno insieme la migliore disposizione dei prodotti,
- quali e quante referenze inserire per ottimizzare le vendite,
- il layout più adatto a soddisfare le esigenze di utilizzatori professionali e hobbisti.



ALLFIX Italia SRL
Zona industriale 3^a fase
Viale 18 n.5 - 97100 Ragusa





Allfix Italia offre tutta la sua gamma di prodotti di fissaggio in esclusive confezioni

Legenda



BLISTER



BOX



SMARTBOX



VALIGETTA



INDICE

TASSELLI UNIVERSALI IN NYLON

PAGINA

| | |
|---------------------------------------|----|
| F4 - Tasselli ad espansione 4 settori | 10 |
| DUOFIX- Tasselli multiuso a 4 settori | 12 |
| TRIPLE GRIP/T-FIX- Tasselli multiuso | 14 |
| MZK - Tasselli ad annodamento | 15 |
| FUX- Tasselli multiuso a 2 settori | 16 |
| RS- Tasselli a tre settori | 17 |
| PROFIX- Tasselli universali in nylon | 18 |
| FE- Tasselli multiuso a 2 settori | 19 |
| AQUA STOP PRO- Ancoraggio sigillante | 20 |

TASSELLI PROLUNGATI

| | |
|---------------------------------------|----|
| GXL - Tasselli ad annodamento | 22 |
| SXA/SXP- Tasselli in nylon prolungati | 25 |
| AR - Tasselli in nylon prolungati | 27 |
| HBR - Tasselli a lunga espansione | 28 |
| FR - Tasselli per serramenti | 31 |
| VITI - Viti per tasselli prolungati | 32 |
| NP - Tasselli rapidi a percussione | 33 |

TASSELLI IN NYLON CON ACCESSORI

| | |
|--|----|
| AN - Tasselli in nylon con accessori | 36 |
| ANPC - Tasselli con paracolpo | 38 |
| AM - Tasselli in acciaio con accessori | 39 |

FISSAGGI PARTICOLARI

PAGINA

| | |
|--|----|
| GK - Tasselli per cartongesso | 41 |
| HR - Tasselli per rivestimenti sottili | 41 |
| SP - Tasselli per cartongesso | 42 |
| ST - Tasselli per cartongesso ad annodamento | 42 |
| WALL DRILLER - Tasselli auto perforanti | 43 |
| WALL DRILLER PLUS - Tass. auto perforanti | 43 |
| WALL GRIPPER- Tasselli auto forante | 44 |
| TRIPLE GRIP- Tasselli ad annodamento | 44 |
| DRILLER TOGGLE- Tasselli auto foranti | 45 |
| FLIP TOGGLE - Tasselli per cartongesso | 45 |
| GANCI E APPENDINI | 46 |
| ACCESSORI PER PROFILI | 47 |
| GB - Tasselli per gasbeton | 51 |
| TBG - Tasselli a percussione | 51 |
| SPID - Tasselli passafilo con foro | 51 |
| ASL - Tasselli ad ancora simmetrica | 52 |
| AAP - Tasselli ad ancora asimmetrica | 53 |
| HAN- Tasselli speciali multiuso | 53 |
| DSH - Funghi per pannelli isolanti | 54 |
| ISO- Funghi per pannelli isolanti | 54 |
| DSC- Funghi per pannelli isolanti | 54 |
| RNI - Rondella isolante | 54 |
| SPI- Tassello auto perforante | 54 |
| THERMOFIX- Tassello per cappotto | 55 |
| GR- Tasselli per ponteggi edili | 56 |
| AK - Tappi in plastica per tasselli GR | 56 |
| OS- Occhioli per tasselli GR | 56 |
| TS- Tasselli per ponteggi | 56 |
| PAP - Prolunga | 56 |
| CCP- Chiave a cricchetto | 56 |
| VITI per calcestruzzo | 57 |

INDICE

TASSELLI IN ACCIAIO

PAGINA

| | |
|--|----|
| ESX - Tasselli in acciaio fissaggi pesanti | 59 |
| TRX- Tasselli pesanti universali | 60 |
| TSP - Tasselli per carichi medio pesanti | 61 |
| BA - Tasselli in acciaio | 62 |
| MTH- Tasselli in acciaio | 64 |
| BSZB - Tasselli per carichi medio pesanti | 65 |
| BSZA - Tasselli con antisvitamento | 65 |
| SAN- Tasselli a percussione | 66 |
| ESW- Percussore in acciaio | 66 |
| XP/XPk- Tasselli in ottone | 66 |
| CRM- Chiodi rapidi | 66 |

CABLAGGIO E TERMOSANITARI

| | |
|--|----|
| FC/TFC - Fascette di cablaggio e pistola | 68 |
| CFF- Fascette a collare | 70 |
| NI - Nastro Isolante | 70 |
| MSU/MSM - Morsetti | 70 |
| CPZ - Collari in acciaio zincato | 71 |
| NPF - Tasselli a percussione | 71 |
| GSL/GDP - Graffette | 72 |
| CL- Bandelle e accessori | 73 |
| RM- Tasselli per fissaggio di pensili | 74 |
| RN- Reggimensola | 74 |
| FT - Set per fissare sanitari | 75 |
| FST- Fascette stringitubo | 76 |

FISSAGGIO CHIMICO

| | |
|---------------------------------|----|
| ACX - Ancorante | 78 |
| ACCESSORI per ancorante chimico | 79 |
| SPRAY | 80 |

CONNETTORI

PAGINA

| | |
|-------------------------|-----|
| Piastre | 84 |
| Connettori per travi | 94 |
| Connettori per pali | 96 |
| Connettori per altalene | 108 |
| Cerniere | 112 |
| Chiusure e maniglie | 116 |

VITI

| | |
|--|-----|
| V21 - Viti zincate per truciolare | 126 |
| V23 - Viti bronzate per truciolare | 127 |
| V24 - Viti zincate Torx per truciolare | 128 |
| V25- Viti tropicalizzate torx | 129 |
| VTE- Viti zincate Testa Esagonale | 130 |
| Accessori per coperture | 131 |
| Cappellotti e barre | 132 |
| Viti per ferro | 133 |
| Viti per cartongesso | 136 |
| Viti per calcestruzzo | 137 |
| Bulloni | 138 |
| Aste filettate | 141 |
| Rondelle e dadi | 142 |
| INOX | 144 |
| RIVETTI | 148 |

INDICE

PAGINA

INSERTI

154

PUNTE

180

ASSORTIMENTI PUNTE

PAGINA

Assortimenti punte

220

FRESE A TAZZA

P86 - Frese a tazza

226

P66 - Seghe a tazza bimetalliche

227

P499 - Frese a corona per edilizia

229

P498 - Seghe a tazza bimetalliche

230

MASCHI E FILIERE

M14 - Maschi a mano

232

M31 - Filiere tonde

234

ABRASIVI

DISCHI ABRASIVI E DIAMANTATI

236

DISCHI LAMELLARI

239

PROFILI

240

GANCI

GANCI E ACCESSORI

250

TIMPEST E ARTICOLI VARI

TIMP - Antitarlo Timpest

255

VARIE - Utensili manuali

256

BLISTER

257

tasselli universali in nylon

TASSELLI UNIVERSALI

F4 - TASSELLI MULTIUSO IN NYLON

F4 - Tasselli multiuso a 4 settori in nylon

| CODICE | DIMENSIONI | CONF. (PZ) | IMBALLO (CF) | PREZZO (x 1 CF) |
|--------|-------------|------------|--------------|-----------------|
| F405 | mm. 5 x 25 | 200 | 20 | € 7,05 |
| F406 | mm. 6 x 30 | 200 | 20 | € 7,50 |
| F406L | mm. 6 x 45 | 100 | 20 | € 5,65 |
| F408 | mm. 8 x 40 | 100 | 20 | € 5,95 |
| F408L | mm. 8 x 50 | 50 | 20 | € 4,80 |
| F410 | mm. 10 x 50 | 50 | 20 | € 5,69 |
| F410L | mm. 10 x 60 | 25 | 20 | € 5,90 |
| F412 | mm. 12 x 60 | 25 | 20 | € 4,75 |
| F414 | mm. 14 x 70 | 20 | 20 | € 5,59 |



IN SCATOLA



| CODICE | DIMENSIONI | CONF. (PZ) | IMBALLO (CF) | PREZZO (x 1 CF) |
|--------|-------------|------------|--------------|-----------------|
| F4205 | mm. 5 x 25 | 1.000 | - | € 31,70 |
| F4206 | mm. 6 x 30 | 1.000 | - | € 33,65 |
| F4208 | mm. 8 x 40 | 1.000 | - | € 53,39 |
| F4210 | mm. 10 x 50 | 400 | - | € 41,10 |
| F4212 | mm. 12 x 60 | 300 | - | € 51,20 |
| F4214 | mm. 14 x 70 | 200 | - | € 50,25 |

IN BUSTA



F4V - Tasselli multiuso a 4 settori in nylon + vite TSP croce

| CODICE | DIMENSIONI | CONF. (PZ) | IMBALLO (CF) | PREZZO (x 1 CF) |
|--------|-----------------------------|------------|--------------|-----------------|
| F4V05 | F4 mm. 5 + vite 3,5 x 30 | 200 | 20 | € 15,39 |
| F4V06 | F4 mm. 6 + vite 4,5 x 40 | 100 | 20 | € 9,10 |
| F4V06L | F4 mm. 6x45 + vite 4,5 x 50 | 100 | 20 | € 14,65 |
| F4V08 | F4 mm. 8 + vite 5 x 45 | 100 | 20 | € 15,95 |
| F4V08L | F4 mm. 8x50 + vite 5 x 60 | 50 | 20 | € 12,50 |
| F4V10 | F4 mm. 10 + vite 6 x 60 | 50 | 20 | € 16,39 |
| F4V10L | F4 mm. 10x60 + vite 6 x 70 | 25 | 20 | € 15,75 |



IN SCATOLA



| CODICE | DIMENSIONI | CONF. (PZ) | IMBALLO (CF) | PREZZO (x 1 CF) |
|---------|--------------------------|------------|--------------|-----------------|
| SMP1431 | F4 mm. 5 + vite 3,5 x 30 | 150 | 50 | € 11,55 |
| SMP1432 | F4 mm. 6 + vite 4,5 x 40 | 100 | 50 | € 9,10 |
| SMP1433 | F4 mm. 8 + vite 5 x 45 | 50 | 50 | € 8,25 |
| SMP1438 | F4 mm. 10 + vite 6 x 60 | 50 | 10 | € 16,39 |



IN BARATTOLO PICCOLO



| CODICE | DIMENSIONI | CONF. (PZ) | IMBALLO (CF) | PREZZO (x 1 CF) |
|---------|----------------------------------|------------|--------------|-----------------|
| PF4V405 | F4 mm. 5 + vite 3,5 x 30 + PUNTA | 300 | 10 | € 23,10 |
| PF4V406 | F4 mm. 6 + vite 4,5 x 40 + PUNTA | 300 | 12 | € 27,25 |
| PF4V408 | F4 mm. 8 + vite 5 x 45 + PUNTA | 150 | 12 | € 23,98 |
| PF4V410 | F4 mm. 10 + vite 6 x 60 + PUNTA | 80 | 12 | € 24,20 |



IN BARATTOLO GRANDE



| CODICE | DIMENSIONI | CONF. (PZ) | IMBALLO (CF) | PREZZO (x 1 CF) |
|---------|--------------------------|------------|--------------|-----------------|
| MAPS105 | F4 mm. 5 + vite 3,5 x 30 | 300 | 25 | € 24,45 |
| MAPS106 | F4 mm. 6 + vite 4,5 x 40 | 200 | 25 | € 16,29 |
| MAPS108 | F4 mm. 8 + vite 5 x 45 | 100 | 25 | € 21,78 |
| MAPS110 | F4 mm. 10 + vite 6 x 60 | 50 | 25 | € 17,95 |



IN VALIGETTA



F4 - TASSELLI MULTIUSO IN NYLON

F4/VC- Tasselli multiuso a 4 settori con vite testa cilindrica croce

| IN SCATOLA | CODICE | DIMENSIONI | CONF. (PZ) | IMBALLO (CF) | PREZZO (x 1 CF) |
|------------|---|-------------------------|--------------------------|--------------|-----------------|
| |  | F4VC05 | F4 mm. 5 + vite 3,5 x 30 | 200 | 20 |
| F4VC06 | | F4 mm. 6 + vite 4 x 40 | 100 | 20 | € 9,10 |
| F4VC08 | | F4 mm. 8 + vite 5 x 45 | 100 | 10 | € 13,95 |
| F4VC10 | | F4 mm. 10 + vite 6 x 60 | 50 | 10 | € 15,15 |

F4/A - Tasselli in nylon F4 + accessori filettati

| IN SCATOLA | CODICE | DIMENSIONI | CONF. (PZ) | IMBALLO (CF) | PREZZO (x 1 CF) |
|------------|---|-------------------------|------------------------|--------------|-----------------|
| |  | F4GC6 | F4 6 mm + gancio corto | 100 | 10 |
| F4OA6 | | F4 6 mm + occhio aperto | 100 | 10 | € 18,10 |
| F4OC6 | | F4 6 mm + occhio chiuso | 100 | 10 | € 18,10 |

F4V/TE - Tasselli in nylon F4 + tirafondo e rondella

| IN SCATOLA | CODICE | DIMENSIONI | CONF. (PZ) | IMBALLO (CF) | PREZZO (x 1 CF) |
|------------|---|-------------------------------|-----------------------------|--------------|-----------------|
| |  | F4VTE08 | F4 mm. 8 + tirafondo 5 x 60 | 100 | 6 |
| F4VTE10 | | F4 mm. 10 + tirafondo 6 x 60 | 100 | 6 | € 65,95 |
| F4VTE12 | | F4 mm. 12 + tirafondo 8 x 70 | 50 | 6 | € 43,59 |
| F4VTE14 | | F4 mm. 14 + tirafondo 10 x 80 | 50 | 5 | € 59,89 |

Espansione sui 4 lati che permette una aderenza totale ed una portata superiore alla media



Prodotto in nylon Pa6 di prima scelta per uso professionale garantisce la massima tenuta nelle situazioni più difficili

**FLESSIBILITÀ E RESISTENZA
INCREDIBILMENTE INSIEME!**

DUOFIX



**L'INNOVATIVO TASSELLO A 2 COMPONENTI CHE
RICONOSCE IL TIPO DI MURATURA E SI ADATTA
IN MANIERA OTTIMALE PER LA MIGLIORE TENUTA**

DUOFIX - TASSELLI MULTIUSO

DUOFIX - Tasselli multiuso a 2 componenti

| CODICE | DIMENSIONI | CONF. (PZ) | IMBALLO (CF) | PREZZO (x 1 CF) |
|--------|------------|------------|--------------|-----------------|
| DFX05 | mm. 5 x 32 | 100 | 20 | € 8,69 |
| DFX06 | mm. 6 x 36 | 100 | 20 | € 9,15 |
| DFX08 | mm. 8 x 50 | 50 | 20 | € 7,10 |



IN SCATOLA



DUOFIX - Tasselli multiuso a 2 componenti + viti TSP croce

| CODICE | DIMENSIONI | CONF. (PZ) | IMBALLO (CF) | PREZZO (x 1 CF) |
|--------|------------|------------|--------------|-----------------|
| DFXV05 | mm. 5 x 32 | 100 | 20 | € 21,45 |
| DFXV06 | mm. 6 x 36 | 100 | 20 | € 22,90 |
| DFXV08 | mm. 8 x 50 | 50 | 20 | € 16,95 |



IN SCATOLA



DUOFIX - Tasselli multiuso a 2 componenti + viti TSP croce IN BARATTOLO

| CODICE | DIMENSIONI | CONF. (PZ) | IMBALLO (CF) | PREZZO (x 1 CF) |
|---------|----------------------|------------|--------------|-----------------|
| SMP1131 | mm 5 + vite 4 x 35 | 100 | 50 | € 22,90 |
| SMP1132 | mm 6 + vite 4,5 x 45 | 50 | 50 | € 11,55 |
| SMP1133 | mm 8 + vite 5 x 60 | 25 | 10 | € 8,59 |
| SMP1136 | mm 6 + vite 4,5 x 45 | 100 | 10 | € 22,90 |
| SMP1137 | mm 8 + vite 5 x 60 | 50 | 10 | € 16,95 |



IN SECCHIELLO



DUOFIX - Tasselli multiuso a 2 componenti + viti TSP croce IN VALIGETTA

| CODICE | DIMENSIONI | CONF. (PZ) | IMBALLO (CF) | PREZZO (x 1 CF) |
|----------|----------------------|------------|--------------|-----------------|
| MAPS1136 | mm 6 + vite 4,5 x 45 | 300 | 25 | € 68,65 |
| MAPS1137 | mm 8 + vite 5 x 60 | 200 | 25 | € 67,80 |



IN VALIGETTA



TASSELLI UNIVERSALI

TRIPLE GRIP - TFIX

TRIPLE GRIP - Tasselli ad annodamento universali a tripla presa

UNO DEI TASSELLI TECNOLOGICAMENTE PIÙ AVANZATI SUL MERCATO



IN SCATOLA

| CODICE | DIMENSIONI | CONF. (PZ) | IMBALLO (CF) | PREZZO (x 1 box) |
|--------|---|------------|--------------|------------------|
| 171TE | tassello mm. 6 c/vite + inserto (colore bianco) | 200 | 4 | € 47,60 |
| 172TE | tassello mm. 8 c/ vite + inserto (colore blu) | 125 | 4 | € 42,60 |
| 173TE | tassello mm. 10 c/ vite + inserto (colore grigio) | 70 | 4 | € 46,20 |



IN BLISTER

| CODICE | DIMENSIONI | CONF. (PZ) | IMBALLO (CF) | PREZZO (x 1 blister) |
|--------|--|------------|--------------|----------------------|
| 170RE | blister tass. mm. 6 + vite 3,5 + inserto (colore giallo) | 20 | 5 | € 8,80 |
| 171RE | blister tass. mm. 6 + vite 4 + inserto (colore bianco) | 15 | 5 | € 8,70 |
| 172RE | blister tass. mm. 8 + vite 5 + inserto (colore blu) | 10 | 5 | € 8,80 |
| 173RE | blister tass. mm. 10 + vite 6 + inserto (colore grigio) | 8 | 5 | € 10,20 |
| 175KE | blister 35 tass. mm. 6 + 20 tass. mm. 8 + inserto | 114 | 5 | € 22,40 |



IN SCATOLA

| CODICE | DIMENSIONI | CONF. (PZ) | IMBALLO (CF) | PREZZO (x 1 box) |
|--------|---|------------|--------------|------------------|
| 171CE | tassello mm. 6 + inserto (colore bianco) | 100 | 10 | € 8,70 |
| 172CE | tassello mm. 8 + inserto (colore blu) | 100 | 10 | € 11,50 |
| 173CE | tassello mm. 10 + inserto (colore grigio) | 100 | 10 | € 26,90 |

IN BARATTOLO

| CODICE | DIMENSIONI | CONF. (PZ) | IMBALLO (CF) | PREZZO (x 1 box) |
|--------|--|------------|--------------|------------------|
| 171CEV | tassello mm. 6 + vite (colore bianco) | 100 | 50 | € 16,50 |
| 172CEV | tassello mm. 8 + vite (colore blu) | 50 | 50 | € 13,70 |
| 173CEV | tassello mm. 10 + vite (colore grigio) | 25 | 50 | € 15,00 |

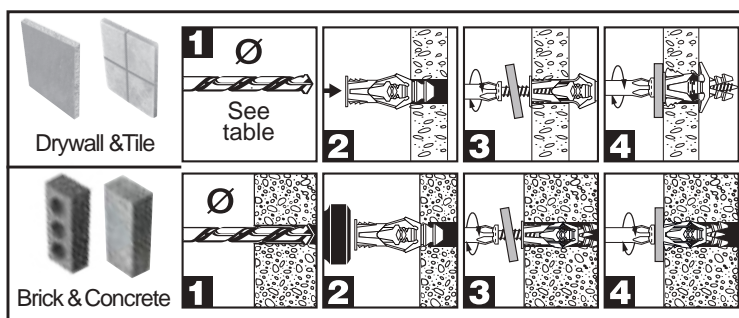

T-FIX - Tassello in nylon a battere e ad avvitare



T-FIX

L'UNICO TASSELLO CHE SI PUÒ USARE SIA A BATTERE CHE AD AVVITARE AD ANNODAMENTO



IN SCATOLA

| CODICE | DIMENSIONI | CONF. (PZ) | IMBALLO (CF) | PREZZO (1 x CF) |
|--------|------------|------------|--------------|-----------------|
| TFIX05 | mm. 5 x 30 | 200 | 10 | € 38,20 |
| TFIX06 | mm. 6 x 40 | 200 | 6 | € 43,25 |

MZK- TASSELLO MULTIUSO AD ANNODAMENTO

MZK - Tasselli multiuso in nylon con bordo staccabile



| in scatola | | | | |
|------------|-------------|------------|--------------|---------------|
| CODICE | DIMENSIONI | CONF. (PZ) | IMBALLO (CF) | PREZZO (x1CF) |
| MZK06 | mm. 6 x 40 | 100 | 20 | € 5,30 |
| MZK08 | mm. 8 x 50 | 100 | 20 | € 7,25 |
| MZK10 | mm. 10 x 60 | 50 | 20 | € 6,49 |

| in conf. industriali | | | | |
|----------------------|-------------|------------|--------------|------------------|
| CODICE | DIMENSIONI | CONF. (PZ) | IMBALLO (CF) | PREZZO (1 conf.) |
| MZK206 | mm. 6 x 40 | 5.000 | - | € 186,35 |
| MZK208 | mm. 8 x 50 | 3.500 | - | € 177,89 |
| MZK210 | mm. 10 x 60 | 2.000 | - | € 181,50 |

MZK/V - Tasselli multiuso in nylon con bordo staccabile + vite TSP croce



IN SCATOLA



| CODICE | DIMENSIONI | CONF. (PZ) | IMBALLO (CF) | PREZZO (x 1 box) |
|--------|--------------------------|------------|--------------|------------------|
| MZKV06 | MZK mm. 6 + vite 4 x 50 | 100 | 20 | € 11,50 |
| MZKV08 | MZK mm. 8 + vite 5 x 60 | 50 | 20 | € 8,30 |
| MZKV10 | MZK mm. 10 + vite 6 x 70 | 50 | 10 | € 13,95 |



IN SECCHIELLO PICCOLO



| CODICE | DIMENSIONI | CONF. (PZ) | IMBALLO (CF) | PREZZO (x 1 smartbox) |
|---------|--------------------------|------------|--------------|-----------------------|
| SMP1641 | MZK mm. 6 + vite 4 x 50 | 60 | 50 | € 7,15 |
| SMP1642 | MZK mm. 8 + vite 5 x 60 | 35 | 50 | € 5,99 |
| SMP1643 | MZK mm. 10 + vite 6 x 70 | 50 | 10 | € 14,20 |



IN SECCHIELLO GRANDE



| CODICE | DIMENSIONI | CONF. (PZ) | IMBALLO (CF) | PREZZO (x 1 smartbox) |
|----------|----------------------------------|------------|--------------|-----------------------|
| PMZKV406 | MZK mm. 6 + vite 4 x 50 + PUNTA | 200 | 12 | € 22,99 |
| PMZKV408 | MZK mm. 8 + vite 5 x 60 + PUNTA | 100 | 12 | € 16,59 |
| PMZKV410 | MZK mm. 10 + vite 6 x 70 + PUNTA | 50 | 12 | € 13,99 |

MZK/VC - Tasselli multiuso in nylon con bordo staccabile + vite testa cilindrica croce



IN SCATOLA



| CODICE | DIMENSIONI | CONF. (PZ) | IMBALLO (CF) | PREZZO (x 1 box) |
|---------|--------------------------|------------|--------------|------------------|
| MZKVC06 | MZK mm. 6 + vite 4 x 50 | 100 | 10 | € 11,50 |
| MZKVC08 | MZK mm. 8 + vite 5 x 60 | 50 | 10 | € 8,30 |
| MZKVC10 | MZK mm. 10 + vite 6 x 70 | 50 | 10 | € 13,95 |

TASSELLI UNIVERSALI

FUX - TASSELLI MULTIUSO

FUX - Tassello multiuso con bordo a 2 settori

| CODICE | DIMENSIONI | CONF. (PZ) | IMBALLO (CF) | PREZZO (1 x CF) |
|--------|------------|------------|--------------|-----------------|
| FUX06 | 6 x 40 mm | 100 | 20 | € 5,35 |
| FUX08 | 8 x 50 mm | 100 | 20 | € 7,50 |
| FUX10 | 10 x 60 mm | 50 | 20 | € 6,55 |



in scatola

| CODICE | DIMENSIONI | CONF. (PZ) | IMBALLO (CF) | PREZZO (1 x CF) |
|--------|------------|------------|--------------|-----------------|
| FUX206 | 6 x 40 mm | 5.000 | - | € 235,95 |
| FUX208 | 8 x 50 mm | 3.500 | - | € 223,25 |
| FUX210 | 10 x 60 mm | 1.500 | - | € 173,99 |

in sacchi industriali

FUXV - Tassello multiuso con bordo a 2 settori
+ vite TSP croce

| CODICE | DIMENSIONI | CONF. (PZ) | IMBALLO (CF) | PREZZO (1 x CF) |
|--------|----------------------|------------|--------------|-----------------|
| FUXV06 | FUX 6+ vite 4 x 50 | 100 | 20 | € 11,65 |
| FUXV08 | FUX 8+ vite 4,5 x 60 | 50 | 20 | € 10,10 |
| FUXV10 | FUX 10 + vite 6 x 70 | 50 | 10 | € 14,40 |



in scatola

| CODICE | DIMENSIONI | CONF. (PZ) | IMBALLO (CF) | PREZZO (1 x CF) |
|---------|-----------------------|------------|--------------|-----------------|
| SMP1721 | FUX 6 + vite 4 x 50 | 60 | 50 | € 7,15 |
| SMP1722 | FUX 8 + vite 4,5 x 60 | 35 | 50 | € 7,35 |
| SMP1723 | FUX 10 + vite 6 x 70 | 25 | 50 | € 7,60 |



in secchiello piccolo

| CODICE | DIMENSIONI | CONF. (PZ) | IMBALLO (CF) | PREZZO (1 x CF) |
|----------|-------------------------------|------------|--------------|-----------------|
| PFUXV406 | FUX 6 + vite 4 x 50 + PUNTA | 200 | 12 | € 22,40 |
| PFUXV408 | FUX 8 + vite 4,5 x 60 + PUNTA | 100 | 12 | € 20,20 |
| PFUXV410 | FUX 10 + vite 6 x 70 + PUNTA | 50 | 12 | € 14,90 |



in secchiello grande

RS - Tasselli multiuso a 3 settori in nylon

| CODICE | DIMENSIONI | CONF. (PZ) | IMBALLO (CF) | PREZZO (x 1 CF) |
|--------|-------------|------------|--------------|-----------------|
| RS06 | mm. 6 x 36 | 200 | 20 | € 8,35 |
| RS10 | mm. 10 x 60 | 50 | 20 | € 5,10 |



IN SCATOLA



RS/V - Tasselli multiuso a 3 settori in nylon con vite TSP croce

| CODICE | DIMENSIONI | CONF. (PZ) | IMBALLO (CF) | PREZZO (x 1 CF) |
|--------|--------------------------|------------|--------------|-----------------|
| RSV05 | RS mm. 5 + vite 3,5 x 40 | 200 | 20 | € 18,65 |
| RSV06 | RS mm. 6 + vite 4 x 50 | 100 | 20 | € 10,15 |
| RSV08 | RS mm. 8 + vite 5 x 60 | 100 | 10 | € 15,15 |
| RSV10 | RS mm. 10 + vite 6 x 70 | 50 | 10 | € 13,95 |



IN SCATOLA



APPLICABILE SU QUALUNQUE MATERIALE

TASSELLI UNIVERSALI

PROFIX- TASSELLO UNIVERSALE IN NYLON

FB - Tasselli in nylon Profix con bordo



in scatola

| CODICE | DIMENSIONI | CONF. (PZ) | IMBALLO (CF) | PREZZO (1 CF) |
|--------|-------------|------------|--------------|---------------|
| FB805 | mm. 5 x 25 | 200 | 30 | € 3,55 |
| FB806 | mm. 6 x 30 | 200 | 30 | € 4,15 |
| FB808 | mm. 8 x 40 | 100 | 30 | € 3,65 |
| FB810 | mm. 10 x 50 | 50 | 30 | € 3,39 |
| FB812 | mm. 12 x 60 | 25 | 30 | € 3,15 |

in buste di plastica

| CODICE | DIMENSIONI | CONF. (PZ) | IMBALLO (CF) | PREZZO (1 busta) |
|--------|-------------|------------|--------------|------------------|
| FB305 | mm. 5 x 25 | 1.000 | - | € 13,95 |
| FB306 | mm. 6 x 30 | 1.000 | - | € 15,15 |
| FB308 | mm. 8 x 40 | 1.000 | - | € 28,30 |
| FB310 | mm. 10 x 50 | 400 | - | € 17,90 |

in sacchi

| CODICE | DIMENSIONI | CONF. (PZ) | IMBALLO (CF) | PREZZO (1 sacco) |
|--------|-------------|------------|--------------|------------------|
| FB205 | mm. 5 x 25 | 5.000 | - | € 66,55 |
| FB206 | mm. 6 x 30 | 5.000 | - | € 71,99 |
| FB208 | mm. 8 x 40 | 5.000 | - | € 135,50 |
| FB210 | mm. 10 x 50 | 5.000 | - | € 216,59 |

in bulk

| CODICE | DIMENSIONI | CONF. (PZ) | IMBALLO (CF) | PREZZO (1 bulk) |
|--------|-------------|------------|--------------|-----------------|
| FB105 | mm. 5 x 25 | 50.000 | - | € 574,75 |
| FB106 | mm. 6 x 30 | 30.000 | - | € 393,25 |
| FB108 | mm. 8 x 40 | 12.500 | - | € 314,60 |
| FB110 | mm. 10 x 50 | 7.000 | - | € 279,50 |

FBV - Tasselli in nylon Profix con bordo + viti TSP croce

| CODICE | DIMENSIONI | CONF. (PZ) | IMBALLO (CF) | PREZZO (1 CF) |
|--------|--------------------------|------------|--------------|---------------|
| FBV805 | FB mm. 5 + vite 3,5 x 30 | 200 | 20 | € 12,25 |
| FBV806 | FB mm. 6 + vite 4 x 40 | 100 | 20 | € 6,65 |
| FBV808 | FB mm. 8 + vite 5 x 45 | 100 | 10 | € 11,89 |
| FBV810 | FB mm. 10 + vite 6 x 60 | 50 | 10 | € 12,65 |



IN SCATOLA



| CODICE | DIMENSIONI | CONF. (PZ) | IMBALLO (CF) | PREZZO (1 CF) |
|---------|--------------------------|------------|--------------|---------------|
| SMP1351 | FB mm. 5 + vite 3,5 x 30 | 150 | 50 | € 9,19 |
| SMP1352 | FB mm. 6 + vite 4 x 40 | 100 | 50 | € 6,65 |
| SMP1353 | FB mm. 8 + vite 5 x 45 | 50 | 50 | € 5,95 |
| SMP1358 | FB mm. 10 + vite 6 x 60 | 50 | 10 | € 12,65 |



IN BARATTOLO PICCOLO



| CODICE | DIMENSIONI | CONF. (PZ) | IMBALLO (CF) | PREZZO (1 CF) |
|---------|----------------------------------|------------|--------------|---------------|
| PFBV405 | FB mm. 5 + vite 3,5 x 30 + PUNTA | 300 | 10 | € 18,35 |
| PFBV406 | FB mm. 6 + vite 4 x 40 + PUNTA | 300 | 12 | € 19,90 |
| PFBV408 | FB mm. 8 + vite 5 x 45 + PUNTA | 150 | 12 | € 17,55 |
| PFBV410 | FB mm. 10 + vite 6 x 60 + PUNTA | 80 | 12 | € 19,69 |



IN BARATTOLO GRANDE



| CODICE | DIMENSIONI | CONF. (PZ) | IMBALLO (CF) | PREZZO (1 CF) |
|---------|--------------------------|------------|--------------|---------------|
| MAPS805 | FB mm. 5 + vite 3,5 x 30 | 300 | 25 | € 20,25 |
| MAPS806 | FB mm. 6 + vite 4 x 40 | 200 | 25 | € 12,89 |
| MAPS808 | FB mm. 8 + vite 5 x 45 | 100 | 25 | € 14,10 |
| MAPS810 | FB mm. 10 + vite 6 x 60 | 50 | 25 | € 15,95 |



IN VALIGETTA



FV/TE - Tasselli in nylon Profix con bordo + tirafondo e rondella



| CODICE | DIMENSIONI | CONF. (PZ) | IMBALLO (CF) | PREZZO (x 1 CF) |
|-----------|----------------------------------|------------|--------------|-----------------|
| FVTE08 | F mm. 8 + tirafondo 5 x 60 | 100 | 6 | € 30,25 |
| FVTE10 | F mm. 10 + tirafondo 6 x 60 | 100 | 6 | € 51,45 |
| FVTE12 | F mm. 12 + tirafondo 8 x 70 | 50 | 6 | € 32,69 |
| FVTE14 | F mm. 14 + tirafondo 10 x 80 | 50 | 5 | € 45,39 |
| FVTE14100 | F mm. 14 x 100 + tiraf. 10 x 100 | 50 | 5 | € 50,25 |

IN SCATOLA

FE - TASSELLI MULTIUSO

FE - Tasselli universali a 2 alette **senza bordo**



in scatola

| CODICE | DIMENSIONI | CONF. (PZ) | IMBALLO (CF) | PREZZO (x1 CF) |
|--------|-------------|------------|--------------|----------------|
| FE805 | mm. 5 x 25 | 200 | 20 | € 3,05 |
| FE806 | mm. 6 x 30 | 200 | 20 | € 3,50 |
| FE808 | mm. 8 x 40 | 100 | 20 | € 3,05 |
| FE810 | mm. 10 x 50 | 50 | 20 | € 2,90 |
| F0812 | mm. 12 x 60 | 25 | 20 | € 2,99 |
| F0814 | mm. 14 x 75 | 20 | 20 | € 4,80 |
| F0816 | mm. 16 x 80 | 10 | 20 | € 6,99 |
| F0820 | mm. 20 x 90 | 5 | 20 | € 6,49 |

in busta

| CODICE | DIMENSIONI | CONF. (PZ) | IMBALLO (CF) | PREZZO (x1 CF) |
|--------|-------------|------------|--------------|----------------|
| FE305 | mm. 5 x 25 | 1.000 | - | € 11,50 |
| FE306 | mm. 6 x 30 | 1.000 | - | € 12,70 |
| FE308 | mm. 8 x 40 | 1.000 | - | € 24,10 |
| FE310 | mm. 10 x 50 | 400 | - | € 15,15 |

in bulk

| CODICE | DIMENSIONI | CONF. (PZ) | IMBALLO (CF) | PREZZO (x1 CF) |
|--------|-------------|------------|--------------|----------------|
| FE105 | mm. 5 x 25 | 30.000 | - | € 302,50 |
| FE106 | mm. 6 x 30 | 25.000 | - | € 324,30 |
| FE108 | mm. 8 x 40 | 12.500 | - | € 248,10 |
| FE110 | mm. 10 x 50 | 7.000 | - | € 254,10 |

FEB - Tasselli universali a 2 alette **con bordo**



in scatola

| CODICE | DIMENSIONI | CONF. (PZ) | IMBALLO (CF) | PREZZO (x1 CF) |
|--------|-------------|------------|--------------|----------------|
| FEB805 | mm. 5 x 25 | 200 | 20 | € 3,05 |
| FEB806 | mm. 6 x 30 | 200 | 20 | € 3,50 |
| FEB808 | mm. 8 x 40 | 100 | 20 | € 3,05 |
| FEB810 | mm. 10 x 50 | 50 | 20 | € 2,90 |

FB812

in busta

| CODICE | DIMENSIONI | CONF. (PZ) | IMBALLO (CF) | PREZZO (x1 CF) |
|--------|-------------|------------|--------------|----------------|
| FEB305 | mm. 5 x 25 | 1.000 | - | € 11,50 |
| FEB306 | mm. 6 x 30 | 1.000 | - | € 12,70 |
| FEB308 | mm. 8 x 40 | 1.000 | - | € 24,10 |
| FEB310 | mm. 10 x 50 | 400 | - | € 15,15 |

in bulk

| CODICE | DIMENSIONI | CONF. (PZ) | IMBALLO (CF) | PREZZO (x1 CF) |
|--------|-------------|------------|--------------|----------------|
| FEB105 | mm. 5 x 25 | 30.000 | - | € 302,50 |
| FEB106 | mm. 6 x 30 | 25.000 | - | € 324,30 |
| FEB108 | mm. 8 x 40 | 12.500 | - | € 248,10 |
| FEB110 | mm. 10 x 50 | 7.000 | - | € 254,10 |

FEV - Tasselli universali a 2 alette **SENZA BORDO** + vite TSP croce



in scatola

| CODICE | DIMENSIONI | CONF. (PZ) | IMBALLO (CF) | PREZZO (x1 CF) |
|--------|----------------------|------------|--------------|----------------|
| FEV805 | FE 5 + vite 3,5 x 30 | 200 | 20 | € 11,39 |
| FEV806 | FE 6 + vite 4 x 40 | 100 | 20 | € 5,45 |
| FEV808 | FE 8 + vite 5 x 45 | 100 | 10 | € 10,40 |
| FEV810 | FE 10 + vite 6 x 60 | 50 | 10 | € 8,35 |

FEBV - Tasselli universali a 2 alette **CON BORDO** + vite TSP croce



in scatola

| CODICE | DIMENSIONI | CONF. (PZ) | IMBALLO (CF) | PREZZO (x1 CF) |
|---------|----------------------|------------|--------------|----------------|
| FEBV805 | FE 5 + vite 3,5 x 30 | 200 | 20 | € 11,39 |
| FEBV806 | FE 6 + vite 4 x 40 | 100 | 20 | € 5,45 |
| FEBV808 | FE 8 + vite 5 x 45 | 100 | 10 | € 10,40 |
| FEBV810 | FE 10 + vite 6 x 60 | 50 | 10 | € 8,35 |

FEB/A - Tasselli in nylon con bordo + accessori filettati

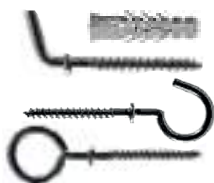

| CODICE | DIMENSIONI | CONF. (PZ) | IMBALLO (CF) | PREZZO (x1 CF) |
|--------|--------------------------|------------|--------------|----------------|
| FGC6 | F 6 mm + gancio corto | 100 | 20 | € 16,85 |
| FOA6 | F 6 mm + occhiolo aperto | 100 | 20 | € 16,85 |
| FOC6 | F 6 mm + occhiolo chiuso | 100 | 20 | € 16,85 |

TASSELLI UNIVERSALI

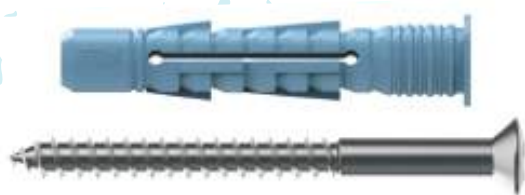

ANCORAGGIO SIGILLANTE MULTIUSO PER FISSAGGI SU PARETI E PAVIMENTI PIASTRELLATI
 (in ambienti come ad esempio cucine, bagni, docce, lavanderie)

REALIZZATO IN PLASTICA SPECIALE HDPE AD ALTA RESISTENZA,
 PROGETTATO PER EVITARE INFILTRAZIONI DI ACQUA (E QUINDI DI UMIDITÀ) E PREVENIRE
 DANNI STRUTTURALI AL MATERIALE DI SUPPORTO



le scanalature presenti sul corpo e il collare assicurano una tenuta ottimale tra l'ancoraggio e il materiale da costruzione senza l'utilizzo di silicone

la vite in acciaio inox previene la formazione di antiestetica ruggine

ideale per superfici esposte a spruzzi frequenti o per zone con ristagni temporanei.



Può essere utilizzato idealmente per il montaggio di aste doccia, portasapone, portasciugamani, maniglie da bagno e molto altro ancora



| CODICE | DIMENSIONI | CONF. (PZ) | IMBALLO (CF) | PREZZO (x 1 barattolo) |
|------------|------------|------------|--------------|------------------------|
| AQUASTOP06 | 6 x 38 mm | 40 | - | € 35,88 |
| AQUASTOP08 | 8 x 50 mm | 20 | - | € 25,32 |

tasselli prolungati

TASSELLI PROLUNGATI

GXL - TASSELLO IN NYLON PROLUNGATO AD ANNODAMENTO

GXL - Tasselli in nylon prolungati ad annodamento

| CODICE | DIMENSIONI | CONF. (PZ) | IMBALLO (CF) | PREZZO (x 1 CF) |
|----------|--------------|------------|--------------|-----------------|
| GXL06060 | mm. 6 x 60 | 200 | 12 | € 26,05 |
| GXL08080 | mm. 8 x 80 | 100 | 12 | € 26,75 |
| GXL08100 | mm. 8 x 100 | 100 | 12 | € 29,70 |
| GXL08120 | mm. 8 x 120 | 100 | 12 | € 33,15 |
| GXL08140 | mm. 8 x 140 | 100 | 12 | € 36,20 |
| GXL10080 | mm. 10 x 80 | 100 | 12 | € 34,99 |
| GXL10100 | mm. 10 x 100 | 100 | 6 | € 39,95 |
| GXL10120 | mm. 10 x 120 | 100 | 5 | € 43,45 |
| GXL10140 | mm. 10 x 140 | 100 | 5 | € 46,70 |
| GXL10160 | mm. 10 x 160 | 100 | 5 | € 50,45 |
| GXL10200 | mm. 10 x 200 | 50 | 4 | € 32,89 |



IN SCATOLA



GXLV - Tasselli in nylon prolungati ad annodamento+ viti TSP croce

| CODICE | DIMENSIONI | CONF. (PZ) | IMBALLO (CF) | PREZZO (x 1 CF) |
|-----------|---------------------------------|------------|--------------|-----------------|
| GXLV06060 | GXL 6 x 60 + vite pz 4,5 x 70 | 100 | 10 | € 30,00 |
| GXLV06070 | GXL 6 x 70 + vite pz 4,5 x 80 | 100 | 10 | € 42,35 |
| GXLV08080 | GXL 8 x 80 + vite pz 5,5 x 85 | 100 | 5 | € 39,80 |
| GXLV08100 | GXL 8 x 100 + vite pz 5,5 x 105 | 100 | 5 | € 48,05 |
| GXLV08120 | GXL 8 x 120 + vite pz 5,5 x 125 | 50 | 6 | € 29,40 |
| GXLV08140 | GXL 8 x 140 + vite pz 5,5 x 145 | 50 | 6 | € 37,75 |
| GXLV10080 | GXL 10 x 80 + vite pz 7 x 85 | 50 | 6 | € 35,15 |
| GXLV10100 | GXL 10 x 100 + vite pz 7 x 105 | 50 | 6 | € 39,80 |
| GXLV10120 | GXL 10 x 120 + vite pz 7 x 125 | 50 | 5 | € 46,80 |
| GXLV10140 | GXL 10 x 140 + vite pz 7 x 145 | 50 | 5 | € 52,05 |
| GXLV10160 | GXL 10 x 160 + vite pz 7 x 165 | 50 | 5 | € 62,70 |



IN SCATOLA



| CODICE | DIMENSIONI | CONF. (PZ) | IMBALLO (CF) | PREZZO (x 1 CF) |
|---------|---------------------------------|------------|--------------|-----------------|
| SMP2220 | GXL 6 x 60 + vite pz 4,5 x 70 | 200 | 6 | € 60,05 |
| SMP2221 | GXL 8 x 80 + vite pz 5,5 x 85 | 100 | 6 | € 39,80 |
| SMP2222 | GXL 8 x 100 + vite pz 5,5 x 105 | 100 | 6 | € 48,05 |
| SMP2223 | GXL 8 x 120 + vite pz 5,5 x 125 | 100 | 6 | € 58,80 |
| SMP2224 | GXL 8 x 140 + vite pz 5,5 x 145 | 100 | 6 | € 75,50 |
| SMP2311 | GXL 10 x 80 + vite pz 7 x 85 | 100 | 6 | € 70,30 |
| SMP2312 | GXL 10 x 100 + vite pz 7 x 105 | 50 | 6 | € 39,80 |
| SMP2313 | GXL 10 x 120 + vite pz 7 x 125 | 50 | 6 | € 46,80 |
| SMP2314 | GXL 10 x 140 + vite pz 7 x 145 | 50 | 6 | € 52,05 |
| SMP2315 | GXL 10 x 160 + vite pz 7 x 165 | 50 | 6 | € 62,70 |



IN BARATTOLO



GXL - TASSELLO IN NYLON PROLUNGATO AD ANNODAMENTO

GXLVT- Tasselli in nylon prolungati ad annodamento+ viti TSP torx

| CODICE | DIMENSIONI | CONF. (PZ) | IMBALLO (CF) | PREZZO (x 1 CF) |
|------------|---------------------------------|------------|--------------|-----------------|
| GXLVT06060 | GXL 6 x 60 + 4,5 x 70 | 100 | 5 | € 32,00 |
| GXLVT08060 | GXL 8 x 60 + 5,5 x 65 | 100 | 5 | € 41,90 |
| GXLVT08080 | GXL 8 x 80 + vite tx 5,5 x 85 | 100 | 6 | € 42,25 |
| GXLVT08100 | GXL 8 x 100 + vite tx 5,5 x 105 | 100 | 6 | € 50,45 |
| GXLVT08120 | GXL 8 x 120 + vite tx 5,5 x 125 | 50 | 6 | € 31,85 |
| GXLVT08140 | GXL 8 x 140 + vite tx 5,5 x 145 | 50 | 4 | € 40,20 |
| GXLVT08170 | GXL 8 x 170 + vite 5,5 x 175 | 50 | 6 | € 85,25 |
| GXLVT08200 | GXL 8 x 200 + vite 5,5 x 205 | 50 | 4 | € 129,90 |
| GXLVT10080 | GXL 10 x 80 + vite tx 7 x 85 | 50 | 6 | € 36,85 |
| GXLVT10100 | GXL 10 x 100 + vite tx 7 x 105 | 50 | 6 | € 41,05 |
| GXLVT10120 | GXL 10 x 120 + vite tx 7 x 125 | 50 | 5 | € 48,05 |
| GXLVT10140 | GXL 10 x 140 + vite tx 7 x 145 | 50 | 5 | € 54,89 |
| GXLVT10160 | GXL 10 x 160 + vite tx 7 x 165 | 50 | 5 | € 65,78 |
| GXLVT10200 | GXL 10 x 200 + vite tx 7 x 205 | 25 | 4 | € 52,25 |



IN SCATOLA



| CODICE | DIMENSIONI | CONF. (PZ) | IMBALLO (CF) | PREZZO (x 1 CF) |
|---------|---------------------------------|------------|--------------|-----------------|
| SMP2231 | GXL 8 x 80 + vite tx 5,5 x 85 | 100 | 6 | € 42,25 |
| SMP2232 | GXL 8 x 100 + vite tx 5,5 x 105 | 100 | 6 | € 50,49 |
| SMP2233 | GXL 8 x 120 + vite tx 5,5 x 125 | 100 | 6 | € 63,65 |
| SMP2234 | GXL 8 x 140 + vite tx 5,5 x 145 | 100 | 6 | € 80,35 |
| SMP2321 | GXL 10 x 80 + vite tx 7 x 85 | 100 | 6 | € 73,70 |
| SMP2322 | GXL 10 x 100 + vite tx 7 x 105 | 50 | 6 | € 41,05 |
| SMP2323 | GXL 10 x 120 + vite tx 7 x 125 | 50 | 6 | € 48,05 |
| SMP2324 | GXL 10 x 140 + vite tx 7 x 145 | 50 | 6 | € 54,89 |
| SMP2325 | GXL 10 x 160 + vite tx 7 x 165 | 50 | 6 | € 65,80 |



IN BARATTOLO

GXL/VTT - Tasselli in nylon prolungati ad annodamento + vite TE Flangiata cava torx T40

| CODICE | DIMENSIONI | CONF. (PZ) | IMBALLO (CF) | PREZZO (x 1 CF) |
|-------------|--------------|------------|--------------|-----------------|
| GXLVTT10080 | mm. 10 x 80 | 50 | 5 | € 44,40 |
| GXLVTT10100 | mm. 10 x 100 | 50 | 5 | € 46,60 |
| GXLVTT10120 | mm. 10 x 120 | 50 | 5 | € 58,45 |
| GXLVTT10140 | mm. 10 x 140 | 50 | 5 | € 64,50 |
| GXLVTT10160 | mm. 10 x 160 | 50 | 5 | € 75,79 |



IN SCATOLA



TASSELLI PROLUNGATI

GXL - TASSELLO IN NYLON PROLUNGATO AD ANNODAMENTO

GXLVTE- Tasselli in nylon prolungati ad annodamento + viti TE

| CODICE | DIMENSIONI | CONF. (PZ) | IMBALLO (CF) | PREZZO (x 1 CF) |
|-------------|---------------------------------|------------|--------------|-----------------|
| GXLVTE08080 | GXL 8 x 80 + vite TE 5,5 x 85 | 100 | 5 | € 44,65 |
| GXLVTE08100 | GXL 8 x 100 + vite TE 5,5 x 105 | 100 | 5 | € 51,45 |
| GXLVTE08120 | GXL 8 x 120 + vite TE 5,5 x 125 | 50 | 6 | € 32,45 |
| GXLVTE08140 | GXL 8 x 140 + vite TE 5,5 x 145 | 50 | 6 | € 43,45 |
| GXLVTE10080 | GXL 10 x 80 + vite TE 7 x 85 | 50 | 6 | € 36,90 |
| GXLVTE10100 | GXL 10 x 100 + vite TE 7 x 105 | 50 | 6 | € 42,85 |
| GXLVTE10120 | GXL 10 x 120 + vite TE 7 x 125 | 50 | 5 | € 48,30 |
| GXLVTE10140 | GXL 10 x 140 + vite TE 7 x 145 | 50 | 5 | € 55,55 |
| GXLVTE10160 | GXL 10 x 160 + vite TE 7 x 165 | 50 | 5 | € 66,10 |
| GXLVTE10200 | GXL 10 x 200 + vite TE 7 x 205 | 25 | 5 | € 54,45 |



IN SCATOLA



| CODICE | DIMENSIONI | CONF. (PZ) | IMBALLO (CF) | PREZZO (x 1 CF) |
|---------|---------------------------------|------------|--------------|-----------------|
| SMP2241 | GXL 8 x 80 + vite TE 5,5 x 85 | 100 | 6 | € 44,65 |
| SMP2242 | GXL 8 x 100 + vite TE 5,5 x 105 | 100 | 6 | € 51,45 |
| SMP2243 | GXL 8 x 120 + vite TE 5,5 x 125 | 100 | 6 | € 64,85 |
| SMP2244 | GXL 8 x 140 + vite TE 5,5 x 145 | 100 | 6 | € 86,90 |
| SMP2331 | GXL 10 x 80 + vite TE 7 x 85 | 100 | 6 | € 73,85 |
| SMP2332 | GXL 10 x 100 + vite TE 7 x 105 | 50 | 6 | € 42,85 |
| SMP2333 | GXL 10 x 120 + vite TE 7 x 125 | 50 | 6 | € 48,30 |
| SMP2334 | GXL 10 x 140 + vite TE 7 x 145 | 50 | 6 | € 55,55 |
| SMP2335 | GXL 10 x 160 + vite TE 7 x 165 | 50 | 6 | € 66,10 |



IN BARATTOLO

GXL/VTA- Tasselli in nylon prolungati ad annodamento + vite Torx antintrusione + stellina

| CODICE | DIMENSIONI | CONF. (PZ) | IMBALLO (CF) | PREZZO (x 1 CF) |
|-------------|--------------|------------|--------------|-----------------|
| GXLVTA10080 | mm. 10 x 80 | 50 | 5 | € 39,80 |
| GXLVTA10100 | mm. 10 x 100 | 50 | 5 | € 45,40 |
| GXLVTA10120 | mm. 10 x 120 | 50 | 5 | € 54,15 |
| GXLVTA10140 | mm. 10 x 140 | 50 | 5 | € 62,40 |
| GXLVTA10160 | mm. 10 x 160 | 50 | 5 | € 68,10 |



IN SCATOLA



SXA/SXP - TASSELLI IN NYLON PROLUNGATI AD ANNODAMENTO

SXA - Tasselli in nylon ad annodamento serie lunga



IN SCATOLA

| CODICE | DIMENSIONI | CONF. (PZ) | IMBALLO (CF) | PREZZO (x1CF) |
|--------|-------------|------------|--------------|---------------|
| SXA06 | mm. 6 x 50 | 100 | 10 | € 4,95 |
| SXA08 | mm. 8 x 60 | 100 | 10 | € 7,50 |
| SXA10 | mm. 10 x 70 | 50 | 6 | € 7,59 |

SXAV - Tasselli in nylon prolungati serie lunga + vite TSP croce

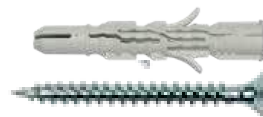

IN SCATOLA

| CODICE | DIMENSIONI | CONF. (PZ) | IMBALLO (CF) | PREZZO (x1CF) |
|--------|---------------------------|------------|--------------|---------------|
| SXAV06 | mm. 6 x 50 + vite 4 x 60 | 100 | 10 | € 20,60 |
| SXAV08 | mm. 8 x 60 + vite 5 x 70 | 100 | 6 | € 34,65 |
| SXAV10 | mm. 10 x 70 + vite 6 x 80 | 50 | 6 | € 32,89 |

SXAVT - Tasselli in nylon prolungati serie lunga + vite TSP torx



IN SCATOLA



| CODICE | DIMENSIONI | CONF. (PZ) | IMBALLO (CF) | PREZZO (x1CF) |
|---------|---------------------------|------------|--------------|---------------|
| SXAVT06 | mm. 6 x 50 + vite 4 x 60 | 100 | 10 | € 22,70 |
| SXAVT08 | mm. 8 x 60 + vite 5 x 70 | 100 | 6 | € 38,15 |
| SXAVT10 | mm. 10 x 70 + vite 6 x 80 | 50 | 6 | € 36,20 |

SXP - Tasselli in nylon prolungati ad annodamento



IN SCATOLA



| CODICE | DIMENSIONI | CONF. (PZ) | IMBALLO (CF) | PREZZO (x1CF) |
|----------|--------------|------------|--------------|---------------|
| SXP08080 | mm. 8 x 80 | 100 | 12 | € 23,55 |
| SXP08100 | mm. 8 x 100 | 100 | 12 | € 27,20 |
| SXP08120 | mm. 8 x 120 | 100 | 12 | € 28,85 |
| SXP08140 | mm. 8 x 140 | 100 | 12 | € 30,90 |
| SXP10080 | mm. 10 x 80 | 50 | 12 | € 14,75 |
| SXP10100 | mm. 10 x 100 | 50 | 12 | € 15,85 |
| SXP10120 | mm. 10 x 120 | 50 | 5 | € 17,20 |
| SXP10140 | mm. 10 x 140 | 50 | 5 | € 21,00 |
| SXP10160 | mm. 10 x 160 | 50 | 5 | € 22,99 |
| SXP10180 | mm. 10 x 180 | 50 | 5 | € 27,95 |
| SXP10200 | mm. 10 x 200 | 50 | 4 | € 30,15 |
| SXP10230 | mm. 10 x 230 | 50 | 4 | € 33,35 |
| SXP10260 | mm. 10 x 260 | 25 | 4 | € 23,10 |
| SXP10300 | mm. 10 x 300 | 25 | 4 | € 24,10 |

TASSELLI PROLUNGATI

SXP - TASSELLO IN NYLON PROLUNGATO AD ANNODAMENTO

SXPVT - Tasselli in nylon prolungati ad annodamento + vite TSP torx

| CODICE | DIMENSIONI | CONF. (PZ) | IMBALLO (CF) | PREZZO (x 1 box) |
|------------|---------------------------------|------------|--------------|------------------|
| SXPVT08060 | mm. 8 x 60 + vite tx 5,5 x 65 | 100 | 5 | € 40,90 |
| SXPVT08080 | mm. 8 x 80 + vite tx 5,5 x 85 | 100 | 5 | € 51,85 |
| SXPVT08100 | mm. 8 x 100 + vite tx 5,5 x 105 | 100 | 5 | € 66,55 |
| SXPVT08120 | mm. 8 x 120 + vite tx 5,5 x 125 | 50 | 6 | € 39,49 |
| SXPVT08140 | mm. 8 x 140 + vite tx 5,5 x 145 | 50 | 6 | € 44,25 |
| SXPVT10080 | mm. 10 x 80 + vite tx 7 x 85 | 50 | 6 | € 37,50 |
| SXPVT10100 | mm. 10 x 100 + vite tx 7 x 105 | 50 | 6 | € 46,10 |
| SXPVT10120 | mm. 10 x 120 + vite tx 7 x 120 | 50 | 5 | € 54,35 |
| SXPVT10140 | mm. 10 x 140 + vite tx 7 x 140 | 50 | 5 | € 64,70 |
| SXPVT10160 | mm. 10 x 160 + vite tx 7 x 165 | 50 | 5 | € 77,35 |
| SXPVT10180 | mm. 10 x 180 + vite tx 7 x 185 | 25 | 4 | € 43,95 |
| SXPVT10200 | mm. 10 x 200 + vite tx 7 x 205 | 25 | 4 | € 49,39 |
| SXPVT10230 | mm. 10 x 230 + vite tx 7 x 235 | 25 | 4 | € 56,99 |
| SXPVT10260 | mm. 10 x 260 + vite tx 7 x 265 | 25 | 1 | € 74,15 |
| SXPVT10300 | mm. 10 x 300 + vite tx 7 x 305 | 25 | 1 | € 106,90 |

 IN SCATOLA

SXPVTT - Tasselli in nylon prolungati ad annodamento + vite TE Flangiata + cava torx

| CODICE | DIMENSIONI | CONF. (PZ) | IMBALLO (CF) | PREZZO (x 1 CF) |
|-------------|---------------------------------|------------|--------------|-----------------|
| SXPVTT08060 | mm. 8 x 60 + vite tx 5,5 x 65 | 100 | 5 | € 51,40 |
| SXPVTT08080 | mm. 8 x 80 + vite tx 5,5 x 85 | 100 | 5 | € 46,89 |
| SXPVTT08100 | mm. 8 x 100 + vite tx 5,5 x 105 | 100 | 5 | € 68,95 |
| SXPVTT08120 | mm. 8 x 120 + vite tx 5,5 x 125 | 50 | 6 | € 40,15 |
| SXPVTT08140 | mm. 8 x 140 + vite tx 5,5 x 145 | 50 | 6 | € 43,89 |
| SXPVTT10060 | mm. 10 x 60 + vite tx 7 x 65 | 100 | 6 | € 61,20 |
| SXPVTT10080 | mm. 10 x 80 + vite tx 7 x 85 | 50 | 5 | € 46,75 |
| SXPVTT10100 | mm. 10 x 100 + vite tx 7 x 105 | 50 | 5 | € 54,89 |
| SXPVTT10120 | mm. 10 x 120 + vite tx 7 x 120 | 50 | 5 | € 63,75 |
| SXPVTT10140 | mm. 10 x 140 + vite tx 7 x 140 | 50 | 5 | € 75,79 |
| SXPVTT10160 | mm. 10 x 160 + vite tx 7 x 165 | 50 | 5 | € 84,50 |
| SXPVTT10180 | mm. 10 x 180 + vite tx 7 x 185 | 25 | 4 | € 50,45 |
| SXPVTT10200 | mm. 10 x 200 + vite tx 7 x 205 | 25 | 4 | € 55,90 |
| SXPVTT10230 | mm. 10 x 230 + vite tx 7 x 235 | 25 | 4 | € 71,10 |
| SXPVTT10260 | mm. 10 x 260 + vite tx 7 x 265 | 25 | 1 | € 85,50 |
| SXPVTT10300 | mm. 10 x 300 + vite tx 7 x 305 | 25 | 1 | € 130,70 |

 IN SCATOLA

AR - TASSELLI PROLUNGATI IN NYLON

AR - Tasselli in nylon prolungati

| CODICE | DIMENSIONI | CONF. (PZ) | IMBALLO (CF) | PREZZO (x1 CF) |
|---------|--------------|------------|--------------|----------------|
| AR06060 | mm. 6 x 60 | 200 | 12 | € 14,05 |
| AR08060 | mm. 8 x 60 | 200 | 12 | € 20,45 |
| AR08080 | mm. 8 x 80 | 100 | 12 | € 11,99 |
| AR08100 | mm. 8 x 100 | 100 | 12 | € 14,05 |
| AR08120 | mm. 8 x 120 | 100 | 12 | € 17,20 |
| AR10080 | mm. 10 x 80 | 100 | 12 | € 17,69 |
| AR10100 | mm. 10 x 100 | 100 | 5 | € 21,45 |
| AR10115 | mm. 10 x 115 | 100 | 5 | € 22,50 |
| AR10135 | mm. 10 x 135 | 100 | 5 | € 25,20 |
| AR10160 | mm. 10 x 160 | 100 | 5 | € 28,45 |



IN SCATOLA



ARV - Tasselli prolungati in nylon + viti TSP croce

| CODICE | DIMENSIONI | CONF. (PZ) | IMBALLO (CF) | PREZZO (x1 box) |
|----------|--------------------------------|------------|--------------|-----------------|
| ARV06060 | AR 6 x 60 + vite pz 4 x 65 | 100 | 10 | € 18,05 |
| ARV06080 | AR 6 x 80 + vite pz 4 x 85 | 100 | 6 | € 30,60 |
| ARV08060 | AR 8 x 60 + vite pz 5,5 x 65 | 100 | 6 | € 24,80 |
| ARV08080 | AR 8 x 80 + vite pz 5,5 x 85 | 100 | 5 | € 27,60 |
| ARV08100 | AR 8 x 100 + vite pz 5,5 x 105 | 100 | 5 | € 36,20 |
| ARV08120 | AR 8 x 120 + vite pz 5,5 x 125 | 50 | 6 | € 21,55 |
| ARV10080 | AR 10 x 80 + vite pz 7 x 85 | 50 | 6 | € 22,65 |
| ARV10100 | AR 10 x 100 + vite pz 7 x 105 | 50 | 6 | € 26,00 |
| ARV10115 | AR 10 x 115 + vite pz 7 x 120 | 50 | 5 | € 31,25 |
| ARV10135 | AR 10 x 135 + vite pz 7 x 140 | 50 | 5 | € 35,95 |
| ARV10160 | AR 10 x 160 + vite pz 7 x 165 | 50 | 5 | € 43,45 |



IN SCATOLA



ARV/T - Tasselli in nylon prolungati + viti TSP Torx

| CODICE | DIMENSIONI | CONF. (PZ) | IMBALLO (CF) | PREZZO (x1 box) |
|-----------|--------------------------------|------------|--------------|-----------------|
| ARVT08080 | AR 8 x 80 + vite tx 5,5 x 85 | 100 | 5 | € 28,20 |
| ARVT08100 | AR 8 x 100 + vite tx 5,5 x 105 | 100 | 5 | € 38,75 |
| ARVT08120 | AR 8 x 120 + vite tx 5,5 x 125 | 50 | 6 | € 22,99 |
| ARVT10080 | AR 10 x 80 + vite tx 7 x 85 | 50 | 6 | € 24,10 |
| ARVT10100 | AR 10 x 100 + vite tx 7 x 105 | 50 | 6 | € 27,60 |
| ARVT10115 | AR 10 x 115 + vite tx 7 x 120 | 50 | 5 | € 31,70 |
| ARVT10135 | AR 10 x 135 + vite tx 7 x 140 | 50 | 5 | € 38,80 |
| ARVT10160 | AR 10 x 160 + vite tx 7 x 165 | 50 | 5 | € 45,90 |



IN SCATOLA



FISSAGGI A LUNGA ESPANSIONE

HBR - TASSELLI PROLUNGATI IN NYLON

HBR - Tasselli in nylon prolungati



IN SCATOLA



| CODICE | DIMENSIONI | CONF. (PZ) | IMBALLO (CF) | PREZZO (x 1 CF) |
|----------|--------------|------------|--------------|-----------------|
| HBR08080 | mm. 8 x 80 | 100 | 12 | € 16,35 |
| HBR08100 | mm. 8 x 100 | 100 | 12 | € 18,05 |
| HBR08120 | mm. 8 x 120 | 100 | 12 | € 19,50 |
| HBR10080 | mm. 10 x 80 | 100 | 12 | € 22,50 |
| HBR10100 | mm. 10 x 100 | 100 | 5 | € 26,15 |
| HBR10115 | mm. 10 x 115 | 100 | 5 | € 28,90 |
| HBR10135 | mm. 10 x 135 | 100 | 5 | € 31,35 |
| HBR10160 | mm. 10 x 160 | 100 | 5 | € 36,05 |
| HBR10200 | mm. 10 x 200 | 50 | 4 | € 24,10 |

HBRV - Tasselli prolungati in nylon + viti TSP croce

| CODICE | DIMENSIONI | CONF. (PZ) | IMBALLO (CF) | PREZZO (x 1 CF) |
|-----------|---------------------------------|------------|--------------|-----------------|
| HBRV08080 | HBR 8 x 80 + vite pz 5,5 x 85 | 100 | 5 | € 38,60 |
| HBRV08100 | HBR 8 x 100 + vite pz 5,5 x 105 | 100 | 5 | € 50,25 |
| HBRV08120 | HBR 8 x 120 + vite pz 5,5 x 125 | 50 | 6 | € 27,25 |
| HBRV10080 | HBR 10 x 80 + vite pz 7 x 85 | 50 | 6 | € 33,50 |
| HBRV10100 | HBR 10 x 100 + vite pz 7 x 105 | 50 | 6 | € 34,99 |
| HBRV10115 | HBR 10 x 115 + vite pz 7 x 120 | 50 | 5 | € 38,49 |
| HBRV10135 | HBR 10 x 135 + vite pz 7 x 140 | 50 | 5 | € 42,99 |
| HBRV10160 | HBR 10 x 160 + vite pz 7 x 165 | 50 | 5 | € 55,40 |



IN SCATOLA



| CODICE | DIMENSIONI | CONF. (PZ) | IMBALLO (CF) | PREZZO (x 1 CF) |
|---------|---------------------------------|------------|--------------|-----------------|
| SMP2521 | HBR 8 x 80 + vite pz 5,5 x 85 | 100 | 6 | € 38,60 |
| SMP2522 | HBR 8 x 100 + vite pz 5,5 x 105 | 100 | 6 | € 50,25 |
| SMP2523 | HBR 8 x 120 + vite pz 5,5 x 125 | 100 | 6 | € 54,50 |
| SMP2524 | HBR 10 x 80 + vite pz 7 x 85 | 100 | 6 | € 67,00 |
| SMP2525 | HBR 10 x 100 + vite pz 7 x 105 | 50 | 6 | € 34,99 |
| SMP2526 | HBR 10 x 115 + vite pz 7 x 120 | 50 | 6 | € 38,49 |
| SMP2527 | HBR 10 x 135 + vite pz 7 x 140 | 50 | 6 | € 42,99 |
| SMP2528 | HBR 10 x 160 + vite pz 7 x 165 | 50 | 6 | € 55,40 |



IN BARATTOLO

HBRVTA - Tasselli in nylon prolungati + vite Torx antintrusione + stellina



IN SCATOLA



| CODICE | DIMENSIONI | CONF. (PZ) | IMBALLO (CF) | PREZZO (x 1 CF) |
|-------------|--------------|------------|--------------|-----------------|
| HBRVTA10080 | mm. 10 x 80 | 50 | 5 | € 36,05 |
| HBRVTA10100 | mm. 10 x 100 | 50 | 5 | € 44,30 |
| HBRVTA10120 | mm. 10 x 120 | 50 | 5 | € 52,50 |
| HBRVTA10140 | mm. 10 x 140 | 50 | 5 | € 60,25 |
| HBRVTA10160 | mm. 10 x 160 | 50 | 5 | € 66,20 |

HBR - TASSELLI PROLUNGATI IN NYLON

HBRVT - Tasselli prolungati in nylon + viti TSP Torx

| CODICE | DIMENSIONI | CONF. (PZ) | IMBALLO (CF) | PREZZO (x 1 CF) |
|------------|---------------------------------|------------|--------------|-----------------|
| HBRVT08080 | HBR 8 x 80 + vite tx 5,5 x 85 | 100 | 5 | € 41,90 |
| HBRVT08100 | HBR 8 x 100 + vite tx 5,5 x 105 | 100 | 5 | € 55,05 |
| HBRVT08120 | HBR 8 x 120 + vite tx 5,5 x 125 | 50 | 6 | € 28,70 |
| HBRVT10080 | HBR 10 x 80 + vite tx 7 x 85 | 50 | 6 | € 35,20 |
| HBRVT10100 | HBR 10 x 100 + vite tx 7 x 105 | 50 | 6 | € 40,40 |
| HBRVT10115 | HBR 10 x 115 + vite tx 7 x 120 | 50 | 5 | € 43,70 |
| HBRVT10135 | HBR 10 x 135 + vite tx 7 x 140 | 50 | 5 | € 48,30 |
| HBRVT10160 | HBR 10 x 160 + vite tx 7 x 165 | 50 | 5 | € 63,40 |
| HBRVT10200 | HBR 10 x 200 + vite tx 7 x 205 | 25 | 4 | € 42,10 |



IN SCATOLA



IN BARATTOLO

| CODICE | DIMENSIONI | CONF. (PZ) | IMBALLO (CF) | PREZZO (x 1 CF) |
|---------|---------------------------------|------------|--------------|-----------------|
| SMP2531 | HBR 8 x 80 + vite tx 5,5 x 85 | 100 | 6 | € 41,90 |
| SMP2532 | HBR 8 x 100 + vite tx 5,5 x 105 | 100 | 6 | € 55,05 |
| SMP2533 | HBR 8 x 120 + vite tx 5,5 x 125 | 100 | 6 | € 57,40 |
| SMP2534 | HBR 10 x 80 + vite tx 7 x 85 | 100 | 6 | € 70,40 |
| SMP2535 | HBR 10 x 100 + vite tx 7 x 105 | 50 | 6 | € 40,40 |
| SMP2536 | HBR 10 x 115 + vite pz 7 x 120 | 50 | 6 | € 43,70 |
| SMP2537 | HBR 10 x 135 + vite pz 7 x 140 | 50 | 6 | € 48,30 |
| SMP2538 | HBR 10 x 160 + vite pz 7 x 165 | 50 | 6 | € 63,40 |

HBRV/TE - Tasselli prolungati in nylon + viti TE



IN SCATOLA



IN BARATTOLO

| CODICE | DIMENSIONI | CONF. (PZ) | IMBALLO (CF) | PREZZO (x 1 CF) |
|-------------|---------------------------------|------------|--------------|-----------------|
| HBRVTE08080 | HBR 8 x 80 + vite TE 5,5 x 85 | 100 | 5 | € 41,90 |
| HBRVTE08100 | HBR 8 x 100 + vite TE 5,5 x 105 | 100 | 5 | € 55,05 |
| HBRVTE08120 | HBR 8 x 120 + vite TE 5,5 x 125 | 50 | 6 | € 28,70 |
| HBRVTE10080 | HBR 10 x 80 + vite TE 7 x 90 | 50 | 6 | € 35,20 |
| HBRVTE10100 | HBR 10 x 100 + vite TE 7 x 110 | 50 | 6 | € 40,40 |
| HBRVTE10115 | HBR 10 x 115 + vite TE 7 x 120 | 50 | 5 | € 43,70 |
| HBRVTE10135 | HBR 10 x 135 + vite TE 7 x 140 | 50 | 5 | € 52,30 |
| HBRVTE10160 | HBR 10 x 160 + vite TE 7 x 165 | 50 | 5 | € 63,40 |
| HBRVTE10200 | HBR 10 x 200 + vite TE 7 x 205 | 25 | 4 | € 42,10 |

| CODICE | DIMENSIONI | CONF. (PZ) | IMBALLO (CF) | PREZZO (x 1 CF) |
|---------|---------------------------------|------------|--------------|-----------------|
| SMP2541 | HBR 8 x 80 + vite TE 5,5 x 85 | 100 | 6 | € 41,90 |
| SMP2542 | HBR 8 x 100 + vite TE 5,5 x 105 | 100 | 6 | € 55,05 |
| SMP2543 | HBR 8 x 120 + vite TE 5,5 x 125 | 100 | 6 | € 57,40 |
| SMP2544 | HBR 10 x 80 + vite TE 7 x 85 | 100 | 6 | € 70,40 |
| SMP2545 | HBR 10 x 100 + vite TE 7 x 105 | 50 | 6 | € 40,40 |
| SMP2546 | HBR 10 x 115 + vite TE 7 x 120 | 50 | 6 | € 43,70 |
| SMP2547 | HBR 10 x 135 + vite TE 7 x 140 | 50 | 6 | € 52,30 |
| SMP2548 | HBR 10 x 160 + vite TE 7 x 165 | 50 | 6 | € 63,40 |

HBR/VTT - Tasselli in nylon prolungati + vite TE Flangiata cava Torx

| CODICE | DIMENSIONI | CONF. (PZ) | IMBALLO (CF) | PREZZO (x 1 CF) |
|-------------|--------------|------------|--------------|-----------------|
| HBRVTT10080 | mm. 10 x 80 | 50 | 6 | € 43,30 |
| HBRVTT10100 | mm. 10 x 100 | 50 | 6 | € 45,50 |
| HBRVTT10120 | mm. 10 x 120 | 50 | 5 | € 57,35 |
| HBRVTT10140 | mm. 10 x 140 | 50 | 5 | € 61,99 |
| HBRVTT10160 | mm. 10 x 160 | 50 | 5 | € 72,25 |



IN SCATOLA



TASSELLI PROLUNGATI A FORTE PORTATA

HBR - TASSELLI PROLUNGATI IN NYLON

HBR - Tasselli in nylon prolungati a forte portata

 IN SCATOLA

| CODICE | DIMENSIONI | CONF. (PZ) | IMBALLO (CF) | PREZZO (x 1 CF) |
|----------|--------------|------------|--------------|-----------------|
| HBR12160 | mm. 12 x 160 | 50 | 6 | € 28,45 |
| HBR12200 | mm. 12 x 200 | 50 | 4 | € 30,60 |
| HBR12240 | mm. 12 x 240 | 50 | 4 | € 37,40 |
| HBR14100 | mm. 14 x 100 | 50 | 12 | € 23,59 |
| HBR14130 | mm. 14 x 130 | 25 | 12 | € 15,60 |
| HBR16140 | mm. 16 x 140 | 20 | 6 | € 17,80 |
| HBR16160 | mm. 16 x 160 | 20 | 6 | € 27,35 |
| HBR16200 | mm. 16 x 200 | 20 | 4 | € 36,05 |
| HBR16220 | mm. 16 x 220 | 20 | 4 | € 39,20 |

HBRV/T - Tasselli in nylon prolungati + vite TSP Torx

 IN SCATOLA

| CODICE | DIMENSIONI | CONF. (PZ) | IMBALLO (CF) | PREZZO (x 1 CF) |
|------------|------------------------------|------------|--------------|-----------------|
| HBRVT12160 | HBR 12 x 160 + vite 10 x 160 | 20 | 6 | € 59,05 |
| HBRVT12200 | HBR 12 x 200 + vite 10 x 200 | 20 | 4 | € 72,50 |
| HBRVT12240 | HBR 12 x 240 + vite 10 x 240 | 20 | 4 | € 94,25 |

HBRV/TE - Tasselli in nylon + vite TE

 IN SCATOLA

| CODICE | DIMENSIONI | CONF. (PZ) | IMBALLO (CF) | PREZZO (x 1 CF) |
|-------------|---------------------------------|------------|--------------|-----------------|
| HBRVTE12080 | HBR 12 x 80 + vite TE 10 x 80 | 25 | 6 | € 27,10 |
| HBRVTE12100 | HBR 12 x 100 + vite TE 10 x 100 | 25 | 6 | € 28,95 |
| HBRVTE12120 | HBR 12 x 120 + vite TE 10 x 120 | 25 | 6 | € 34,35 |
| HBRVTE12140 | HBR 12 x 140 + vite TE 10 x 140 | 25 | 6 | € 37,50 |
| HBRVTE12160 | HBR 12 x 160 + vite TE 10 x 160 | 25 | 5 | € 61,10 |
| HBRVTE12200 | HBR 12 x 200 + vite TE 10 x 200 | 25 | 4 | € 72,45 |
| HBRVTE12240 | HBR 12 x 240 + vite TE 10 x 240 | 20 | 4 | € 73,70 |
| HBRVTE14100 | HBR 14 x 100 + vite TE 10 x 100 | 20 | 6 | € 37,90 |
| HBRVTE14130 | HBR 14 x 130 + vite TE 10 x 130 | 20 | 6 | € 47,70 |
| HBRVTE16140 | HBR 16 x 140 + vite TE 12 x 140 | 15 | 6 | € 52,50 |
| HBRVTE16160 | HBR 16 x 160 + vite TE 12 x 160 | 15 | 6 | € 56,35 |
| HBRVTE16200 | HBR 16 x 200 + vite TE 12 x 200 | 15 | 4 | € 63,45 |
| HBRVTE16220 | HBR 16 x 220 + vite TE 12 x 220 | 15 | 4 | € 70,70 |

FR - TASSELLI PER SERRAMENTI CON VITE PREMONTATA

FR - Tasselli in nylon per serramenti con vite premontata e tappo bianco



IN SCATOLA

| CODICE | DIMENSIONI | CONF. (PZ) | IMBALLO (CF) | PREZZO (x 1 CF) |
|---------|-------------|---------------|-----------------|--------------------|
| FR08080 | FR 8 x 80 | 100 | 6 | € 55,50 |
| FR08100 | FR 8 x 100 | 100 | 6 | € 59,90 |
| FR08120 | FR 8 x 120 | 100 | 6 | € 67,30 |
| FR08140 | FR 8 x 140 | 100 | 6 | € 72,90 |
| FR10075 | FR 10 x 80 | 100 | 5 | € 62,30 |
| FR10100 | FR 10 x 100 | 100 | 5 | € 69,80 |
| FR10120 | FR 10 x 120 | 100 | 5 | € 79,80 |
| FR10140 | FR 10 x 140 | 100 | 5 | € 83,90 |
| FR10165 | FR 10 x 165 | 100 | 5 | € 107,50 |



TASSELLI PROLUNGATI

VITI PER TASSELLI PROLUNGATI

VTSP - Viti speciali 5.8 TSP croce PZ zincate



IN SCATOLA

| CODICE | DIMENSIONI | CONF. (PZ) | IMBALLO (CF) | PREZZO (x1 CF) |
|-----------|-------------------|------------|--------------|----------------|
| V21040065 | TSP mm. 4,0 x 65 | 100 | 20 | € 11,75 |
| V21055065 | TSP mm. 5,5 x 65 | 100 | 10 | € 15,25 |
| V21055085 | TSP mm. 5,5 x 85 | 100 | 10 | € 16,99 |
| V21055105 | TSP mm. 5,5 x 105 | 100 | 10 | € 26,15 |
| V21055125 | TSP mm. 5,5 x 125 | 100 | 10 | € 26,69 |
| V21070085 | TSP mm. 7,0 x 85 | 100 | 6 | € 27,20 |
| V21070105 | TSP mm. 7,0 x 105 | 100 | 6 | € 32,90 |
| V21070120 | TSP mm. 7,0 x 120 | 100 | 6 | € 39,10 |
| V21070140 | TSP mm. 7,0 x 140 | 100 | 6 | € 47,40 |
| V21070165 | TSP mm. 7,0 x 165 | 100 | 6 | € 61,80 |

VTE - Viti speciali Testa Esagonale zincate



IN SCATOLA

| CODICE | DIMENSIONI | CONF. (PZ) | IMBALLO (CF) | PREZZO (x1 CF) |
|-----------|-----------------|------------|--------------|----------------|
| VTE100100 | TE mm. 10 x 100 | 100 | 5 | € 52,90 |
| VTE100130 | TE mm. 10 x 130 | 100 | 5 | € 64,80 |
| VTE100160 | TE mm. 10 x 160 | 50 | 5 | € 43,50 |
| VTE100200 | TE mm. 10 x 200 | 50 | 5 | € 51,90 |
| VTE100240 | TE mm. 10 x 240 | 50 | 5 | € 104,40 |
| VTE120140 | TE mm. 12 x 140 | 50 | 5 | € 52,10 |
| VTE120160 | TE mm. 12 x 160 | 25 | 5 | € 41,40 |
| VTE120200 | TE mm. 12 x 200 | 25 | 5 | € 47,40 |
| VTE120240 | TE mm. 12 x 440 | 25 | 5 | € 61,60 |

VTX - Viti speciali temprate TSP TORX zincate



IN SCATOLA

| CODICE | DIMENSIONI | CONF. (PZ) | IMBALLO (CF) | PREZZO (x1 CF) |
|-----------|--------------------|------------|--------------|----------------|
| VTX055065 | TORX mm. 5,5 x 65 | 100 | 10 | € 15,25 |
| VTX055085 | TORX mm. 5,5 x 85 | 100 | 10 | € 16,99 |
| VTX055105 | TORX mm. 5,5 x 105 | 100 | 10 | € 26,15 |
| VTX055125 | TORX mm. 5,5 x 125 | 100 | 10 | € 26,70 |
| VTX070085 | TORX mm. 7,0 x 85 | 100 | 6 | € 27,20 |
| VTX070105 | TORX mm. 7,0 x 105 | 100 | 6 | € 32,90 |
| VTX070120 | TORX mm. 7,0 x 120 | 100 | 6 | € 39,10 |
| VTX070140 | TORX mm. 7,0 x 140 | 100 | 6 | € 47,40 |
| VTX070165 | TORX mm. 7,0 x 165 | 100 | 6 | € 61,80 |
| VTX070205 | TORX mm. 7,0 x 205 | 100 | 4 | € 83,05 |

VTT - Viti speciali Testa Esagonale Flangiata e cava torx T40



IN SCATOLA

| CODICE | DIMENSIONI | CONF. (PZ) | IMBALLO (CF) | PREZZO (x1 CF) |
|-----------|------------------|------------|--------------|----------------|
| VTT070085 | TT mm. 7,0 x 85 | 100 | 6 | € 60,45 |
| VTT070105 | TT mm. 7,0 x 105 | 100 | 6 | € 69,85 |
| VTT070120 | TT mm. 7,0 x 125 | 100 | 5 | € 89,10 |
| VTT070140 | TT mm. 7,0 x 145 | 100 | 5 | € 102,85 |
| VTT070165 | TT mm. 7,0 x 165 | 100 | 5 | € 110,75 |

VTA - Viti speciali Testa Esagonale torx antintrusione + stellina



IN SCATOLA

| CODICE | DIMENSIONI | CONF. (PZ) | IMBALLO (CF) | PREZZO (x1 CF) |
|-----------|------------------|------------|--------------|----------------|
| VTA070085 | TA mm. 7,0 x 85 | 100 | 6 | € 59,95 |
| VTA070105 | TA mm. 7,0 x 105 | 100 | 6 | € 69,05 |
| VTA070120 | TA mm. 7,0 x 125 | 100 | 5 | € 87,80 |
| VTA070140 | TA mm. 7,0 x 145 | 100 | 5 | € 101,50 |
| VTA070165 | TA mm. 7,0 x 165 | 100 | 5 | € 109,30 |

NP - TASSELLI RAPIDI A PERCUSSIONE CON VITE A CHIEDO PREMONTATA

NPS - Tasselli rapidi a percussione in nylon bordo svasato con vite a chiodo premontata impronta a croce pozidriv

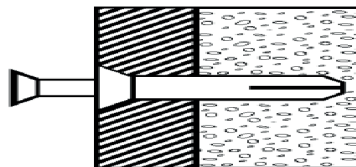

IN SCATOLA



IN BARATTOLO

| CODICE | DIMENSIONI | CONF. (PZ) | IMBALLO (CF) | PREZZO (x1 CF) |
|----------|-------------|------------|--------------|----------------|
| NPS05035 | mm. 5 x 35 | 100 | 20 | € 8,25 |
| NPS05050 | mm. 5 x 50 | 100 | 20 | € 8,40 |
| NPS06040 | mm. 6 x 40 | 100 | 20 | € 9,55 |
| NPS06050 | mm. 6 x 50 | 100 | 10 | € 10,30 |
| NPS06060 | mm. 6 x 60 | 100 | 10 | € 11,10 |
| NPS06080 | mm. 6 x 80 | 100 | 10 | € 14,30 |
| NPS06100 | mm. 6 x 100 | 100 | 6 | € 28,85 |
| NPS06120 | mm. 6 x 120 | 100 | 6 | € 33,55 |
| NPS06140 | mm. 6 x 140 | 100 | 6 | € 38,75 |
| NPS08060 | mm. 8 x 60 | 100 | 6 | € 15,75 |
| NPS08080 | mm. 8 x 80 | 100 | 6 | € 20,80 |
| NPS08100 | mm. 8 x 100 | 100 | 5 | € 29,05 |
| NPS08120 | mm. 8 x 120 | 50 | 6 | € 16,60 |
| NPS08135 | mm. 8 x 135 | 50 | 6 | € 22,99 |
| NPS08155 | mm. 8 x 155 | 50 | 4 | € 40,05 |
| NPS08175 | mm. 8 x 175 | 50 | 4 | € 44,69 |
| NPS08195 | mm. 8 x 195 | 50 | 4 | € 54,80 |

| CODICE | DIMENSIONI | CONF. (PZ) | IMBALLO (CF) | PREZZO (x1 CF) |
|---------|-------------|------------|--------------|----------------|
| SMP2811 | mm. 5 x 35 | 200 | 10 | € 16,95 |
| SMP2812 | mm. 5 x 50 | 200 | 12 | € 17,10 |
| SMP2813 | mm. 6 x 40 | 200 | 12 | € 19,39 |
| SMP2814 | mm. 6 x 50 | 150 | 10 | € 15,45 |
| SMP2815 | mm. 6 x 60 | 100 | 10 | € 11,59 |
| SMP2817 | mm. 6 x 80 | 100 | 12 | € 14,79 |
| SMP2819 | mm. 8 x 60 | 100 | 10 | € 16,20 |
| SMP2820 | mm. 8 x 80 | 150 | 6 | € 31,35 |
| SMP2821 | mm. 8 x 100 | 100 | 6 | € 29,55 |
| SMP2822 | mm. 8 x 120 | 100 | 6 | € 33,65 |

NPP - Tasselli rapidi a percussione in nylon bordo piatto con vite a chiodo premontata impronta a croce pozidriv

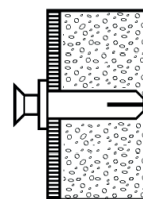

IN SCATOLA



IN BARATTOLO

| CODICE | DIMENSIONI | CONF. (PZ) | IMBALLO (CF) | PREZZO (x1 CF) |
|----------|-------------|------------|--------------|----------------|
| NPP05030 | mm. 5 x 30 | 200 | 20 | € 16,45 |
| NPP05050 | mm. 5 x 50 | 200 | 20 | € 18,05 |
| NPP06040 | mm. 6 x 40 | 100 | 20 | € 9,55 |
| NPP06050 | mm. 6 x 50 | 100 | 10 | € 10,30 |
| NPP06060 | mm. 6 x 60 | 100 | 10 | € 11,10 |
| NPP08060 | mm. 8 x 60 | 100 | 6 | € 15,75 |
| NPP08080 | mm. 8 x 80 | 100 | 6 | € 20,85 |
| NPP08100 | mm. 8 x 100 | 100 | 5 | € 29,05 |
| NPP08120 | mm. 8 x 120 | 50 | 6 | € 16,60 |

| CODICE | DIMENSIONI | CONF. (PZ) | IMBALLO (CF) | PREZZO (x1 CF) |
|---------|-------------|------------|--------------|----------------|
| SMP2831 | mm. 5 x 30 | 200 | 10 | € 16,95 |
| SMP2832 | mm. 5 x 50 | 200 | 12 | € 18,50 |
| SMP2833 | mm. 6 x 40 | 200 | 12 | € 19,39 |
| SMP2834 | mm. 6 x 50 | 150 | 10 | € 15,45 |
| SMP2835 | mm. 6 x 60 | 100 | 10 | € 11,59 |
| SMP2837 | mm. 8 x 60 | 100 | 10 | € 16,20 |
| SMP2838 | mm. 8 x 80 | 150 | 6 | € 31,35 |
| SMP2839 | mm. 8 x 100 | 100 | 6 | € 29,55 |
| SMP2840 | mm. 8 x 120 | 100 | 6 | € 33,65 |

FISSAGGI RAPIDI A PERCUSSIONE

NP - TASSELLI RAPIDI A PERCUSSIONE CON VITE A CHIEDO PREMONTATA

T-FIX - Tassello in nylon a battere e ad avvitare



| CODICE | DIMENSIONI | CONF. (PZ) | IMBALLO (CF) | PREZZO (x1 CF) |
|--------|------------|------------|--------------|----------------|
| TFIX05 | mm. 5 x 30 | 200 | 10 | € 38,20 |
| TFIX06 | mm. 6 x 40 | 200 | 6 | € 43,25 |

IN SCATOLA

NPL - Tasselli rapidi a percussione in nylon bordo largo bombato con vite a chiodo premontata impronta a croce pozidriv



| CODICE | DIMENSIONI | CONF. (PZ) | IMBALLO (CF) | PREZZO (x1 CF) |
|----------|------------|------------|--------------|----------------|
| NPL06040 | mm. 6 x 40 | 200 | 6 | € 18,40 |
| NPL06060 | mm. 6 x 60 | 200 | 5 | € 22,99 |

IN SCATOLA

| CODICE | DIMENSIONI | CONF. (PZ) | IMBALLO (CF) | PREZZO (x1 CF) |
|---------|------------|------------|--------------|----------------|
| SMP2851 | mm. 6 x 40 | 400 | 6 | € 36,80 |
| SMP2853 | mm. 6 x 40 | 150 | 12 | € 14,30 |
| SMP2852 | mm. 6 x 60 | 300 | 6 | € 34,50 |
| SMP2854 | mm. 6 x 60 | 100 | 12 | € 11,99 |

IN BARATTOLO

NPLG - Tasselli rapidi a percussione in nylon bordo largo bombato con vite a chiodo premontata impronta a croce pozidriv



| CODICE | DIMENSIONI | CONF. (PZ) | IMBALLO (CF) | PREZZO (x1 CF) |
|------------|-------------------|------------|--------------|----------------|
| NPLG06038 | mm. 6 x 38 GIALLO | 200 | 6 | € 18,75 |
| NPLGR06040 | mm. 6 x 40 GRIGIO | 200 | 6 | € 14,85 |
| NPLGR06060 | mm. 6 x 60 GRIGIO | 200 | 5 | € 19,60 |
| NPLGR06080 | mm. 6 x 80 GRIGIO | 100 | 6 | € 14,75 |

IN SCATOLA

NPLM - Tasselli rapidi a percussione in nylon bordo largo bombato con vite a chiodo premontata zinc. nera



| CODICE | DIMENSIONI | CONF. (PZ) | IMBALLO (CF) | PREZZO (x1 CF) |
|-----------|------------|------------|--------------|----------------|
| NPLM06040 | mm. 6 x 40 | 200 | 6 | € 30,99 |
| NPLM06050 | mm. 6 x 50 | 200 | 5 | € 36,05 |
| NPLM06060 | mm. 6 x 60 | 200 | 5 | € 39,59 |

IN SCATOLA

NPLF - Tassello a battere in nylon serie FLASH



| CODICE | DIMENSIONI | CONF. (PZ) | IMBALLO (CF) | PREZZO (x1 CF) |
|-----------|------------|------------|--------------|----------------|
| NPL06032F | mm. 6 x 32 | 200 | 6 | € 30,85 |
| NPL06035F | mm. 6 x 35 | 200 | 6 | € 31,35 |

IN SCATOLA

| CODICE | DIMENSIONI | CONF. (PZ) | IMBALLO (CF) | PREZZO (x1 CF) |
|---------|------------|------------|--------------|----------------|
| SMP2891 | mm. 6 x 32 | 200 | 12 | € 30,85 |

IN BARATTOLO

NPF - Tasselli rapidi a percussione in nylon con vite a chiodo con testa filettata



| CODICE | DIMENSIONI | CONF. (PZ) | IMBALLO (CF) | PREZZO (x1 CF) |
|----------|------------|------------|--------------|----------------|
| NPF06040 | mm. 6 x 40 | 200 | 6 | € 34,60 |
| NPF08060 | mm. 8 x 60 | 100 | 5 | € 26,95 |

IN SCATOLA

tasselli in nylon con accessori

TASSELLI IN NYLON CON ACCESSORI

AN - TASSELLI IN NYLON CON PITONERIA

ANV - Tasselli in nylon + vite combinata



| IN SCATOLA | CODICE | DIMENSIONI | CONF. (PZ) | IMBALLO (CF) | PREZZO (x1 CF) |
|------------|--------|----------------------------------|------------|--------------|----------------|
| | ANV09 | mm. 9 x 40 + vite M4 | 200 | 5 | € 54,39 |
| | ANV12 | mm. 12 x 43 + vite M5 | 100 | 5 | € 34,69 |
| | ANVP09 | prolungati mm. 9 x 50 + vite M4 | 200 | 5 | € 81,90 |
| | ANVP12 | prolungati mm. 12 x 53 + vite M5 | 100 | 5 | € 51,89 |

| IN BARATTOLO | CODICE | DIMENSIONI | CONF. (PZ) | IMBALLO (CF) | PREZZO (x1 CF) |
|--------------|---------|----------------------------------|------------|--------------|----------------|
| | SMP3111 | mm. 9 x 40 + vite M4 | 300 | 6 | € 81,60 |
| | SMP3112 | mm. 12 x 43 + vite M5 | 200 | 6 | € 69,40 |
| | SMP3113 | prolungati mm. 9 x 50 + vite M4 | 300 | 6 | € 122,85 |
| | SMP3114 | prolungati mm. 12 x 53 + vite M5 | 150 | 6 | € 77,85 |

ANGC - Tasselli in nylon + gancio corto



| IN SCATOLA | CODICE | DIMENSIONI | CONF. (PZ) | IMBALLO (CF) | PREZZO (x1 CF) |
|------------|---------|-----------------------------|------------|--------------|----------------|
| | ANGC09 | mm. 9 x 40 - M4 | 200 | 5 | € 54,39 |
| | ANGC12 | mm. 12 x 43 - M5 | 100 | 5 | € 34,69 |
| | ANGCP09 | prolungati mm. 9 x 50 - M4 | 200 | 5 | € 81,90 |
| | ANGCP12 | prolungati mm. 12 x 53 - M5 | 100 | 5 | € 51,89 |

| IN BARATTOLO | CODICE | DIMENSIONI | CONF. (PZ) | IMBALLO (CF) | PREZZO (x1 CF) |
|--------------|---------|-----------------------------|------------|--------------|----------------|
| | SMP3121 | mm. 9 x 40 - M4 | 300 | 6 | € 81,60 |
| | SMP3122 | mm. 12 x 43 - M5 | 200 | 6 | € 69,40 |
| | SMP3123 | prolungati mm. 9 x 50 - M4 | 300 | 6 | € 122,85 |
| | SMP3124 | prolungati mm. 12 x 53 - M5 | 150 | 6 | € 77,85 |

ANGM - Tasselli in nylon + gancio medio



| IN SCATOLA | CODICE | DIMENSIONI | CONF. (PZ) | IMBALLO (CF) | PREZZO (x1 CF) |
|------------|---------|-----------------------------|------------|--------------|----------------|
| | ANGM09 | mm. 9 x 40 - M4 | 200 | 5 | € 55,20 |
| | ANGM12 | mm. 12 x 43 - M5 | 100 | 5 | € 37,20 |
| | ANGMP09 | prolungati mm. 9 x 50 - M4 | 200 | 5 | € 81,05 |
| | ANGMP12 | prolungati mm. 12 x 53 - M5 | 100 | 5 | € 51,60 |

| IN BARATTOLO | CODICE | DIMENSIONI | CONF. (PZ) | IMBALLO (CF) | PREZZO (x1 CF) |
|--------------|---------|-----------------------------|------------|--------------|----------------|
| | SMP3131 | mm. 9 x 40 - M4 | 300 | 6 | € 82,80 |
| | SMP3132 | mm. 12 x 43 - M5 | 150 | 6 | € 55,80 |
| | SMP3133 | prolungati mm. 9 x 50 - M4 | 300 | 6 | € 121,59 |
| | SMP3134 | prolungati mm. 12 x 53 - M5 | 150 | 6 | € 77,40 |

AN - TASSELLI IN NYLON CON PITONERIA

ANGL - Tasselli in nylon + gancio lungo



IN SCATOLA

| CODICE | DIMENSIONI | CONF. (PZ) | IMBALLO (CF) | PREZZO (x 1 CF) |
|--------|-----------------------|------------|--------------|-----------------|
| ANGL09 | mm. 9 x 40 + vite M4 | 200 | 5 | € 58,40 |
| ANGL12 | mm. 12 x 43 + vite M5 | 100 | 5 | € 37,60 |



IN BARATTOLO

| CODICE | DIMENSIONI | CONF. (PZ) | IMBALLO (CF) | PREZZO (x 1 CF) |
|---------|-----------------------|------------|--------------|-----------------|
| SMP3141 | mm. 9 x 40 + vite M4 | 300 | 6 | € 87,60 |
| SMP3142 | mm. 12 x 43 + vite M5 | 150 | 6 | € 56,40 |

ANOA - Tasselli in nylon + occhio aperto



IN SCATOLA

| CODICE | DIMENSIONI | CONF. (PZ) | IMBALLO (CF) | PREZZO (x 1 CF) |
|--------|------------------|------------|--------------|-----------------|
| ANOA09 | mm. 9 x 40 - M4 | 200 | 5 | € 66,40 |
| ANOA12 | mm. 12 x 43 - M5 | 100 | 5 | € 41,25 |



IN BARATTOLO

| CODICE | DIMENSIONI | CONF. (PZ) | IMBALLO (CF) | PREZZO (x 1 CF) |
|---------|------------------|------------|--------------|-----------------|
| SMP3151 | mm. 9 x 40 - M4 | 250 | 6 | € 83,00 |
| SMP3152 | mm. 12 x 43 - M5 | 150 | 6 | € 61,89 |

ANOC - Tasselli in nylon + occhio chiuso



IN SCATOLA

| CODICE | DIMENSIONI | CONF. (PZ) | IMBALLO (CF) | PREZZO (x 1 CF) |
|---------|-----------------------------|------------|--------------|-----------------|
| ANOC09 | mm. 9 x 40 - M4 | 200 | 5 | € 66,40 |
| ANOC12 | mm. 12 x 43 - M5 | 100 | 5 | € 41,25 |
| ANOCP09 | prolungati mm. 9 x 50 - M4 | 150 | 5 | € 69,59 |
| ANOCP12 | prolungati mm. 12 x 53 - M5 | 50 | 5 | € 28,39 |



IN BARATTOLO

| CODICE | DIMENSIONI | CONF. (PZ) | IMBALLO (CF) | PREZZO (x 1 CF) |
|---------|-----------------------------|------------|--------------|-----------------|
| SMP3161 | mm. 9 x 40 - M4 | 250 | 6 | € 83,00 |
| SMP3162 | mm. 12 x 43 - M5 | 150 | 6 | € 61,89 |
| SMP3163 | prolungati mm. 9 x 50 - M4 | 200 | 6 | € 92,79 |
| SMP3164 | prolungati mm. 12 x 53 - M5 | 100 | 6 | € 59,79 |

ANDD - Tasselli in nylon + asta filettata con doppio dado



IN SCATOLA

| CODICE | DIMENSIONI | CONF. (PZ) | IMBALLO (CF) | PREZZO (x 1 CF) |
|--------|------------------|------------|--------------|-----------------|
| ANDD09 | mm. 9 x 40 - M4 | 100 | 5 | € 42,79 |
| ANDD12 | mm. 12 x 43 - M5 | 50 | 5 | € 29,20 |



IN BARATTOLO

| CODICE | DIMENSIONI | CONF. (PZ) | IMBALLO (CF) | PREZZO (x 1 CF) |
|---------|------------------|------------|--------------|-----------------|
| SMP3171 | mm. 9 x 40 - M4 | 200 | 6 | € 85,59 |
| SMP3172 | mm. 12 x 43 - M5 | 100 | 6 | € 58,40 |

TASSELLI CON ACCESSORI

TASSELLI CON PITONERIA

ANPC - Tasselli in nylon + paracolpo



IN SCATOLA

| CODICE | DIMENSIONI | CONF. (PZ) | IMBALLO (CF) | PREZZO (x 1 CF) |
|---------|---------------------|------------|--------------|-----------------|
| ANPCN09 | mm. 9 x 40 - NERO | 50 | 6 | € 27,29 |
| ANPCB09 | mm. 9 x 40 - BIANCO | 50 | 6 | € 27,29 |



IN BARATTOLO

| CODICE | DIMENSIONI | CONF. (PZ) | IMBALLO (CF) | PREZZO (x 1 CF) |
|---------|---------------------|------------|--------------|-----------------|
| SMP3211 | mm. 9 x 40 - NERO | 100 | 6 | € 54,55 |
| SMP3212 | mm. 9 x 40 - BIANCO | 100 | 6 | € 54,55 |

AM - MINI Tasselli in acciaio con pitoneria



IN SCATOLA

| CODICE | DIMENSIONI | CONF. (PZ) | IMBALLO (CF) | PREZZO (x 1 CF) |
|--------|--------------------------------|------------|--------------|-----------------|
| AMV06 | mm. 6 x 30 - M3 + vite | 200 | 10 | € 60,10 |
| AMGC06 | mm. 6 x 30 - M3 + gancio corto | 200 | 10 | € 62,65 |
| AMOC06 | mm. 6 x 30 - M3 + occh. chiuso | 200 | 10 | € 72,55 |

AM - TASSELLI IN ACCIAIO CON PITONERIA

AMV - Tasselli in acciaio
+ vite combinata



IN SCATOLA

| CODICE | DIMENSIONI | CONF. (PZ) | IMBALLO (CF) | PREZZO (x 1 CF) |
|--------|---------------------------------|------------|--------------|-----------------|
| AMV08 | mm. 8 x 40 + vite M4 | 250 | 5 | € 63,20 |
| AMV09 | mm. 9 x 45 + vite M5 | 200 | 5 | € 55,20 |
| AMVP09 | PROLUNGATI mm. 9 x 65 + vite | 100 | 5 | € 49,90 |

IN BARATTOLO

| CODICE | DIMENSIONI | CONF. (PZ) | IMBALLO (CF) | PREZZO (x 1 CF) |
|---------|----------------------|------------|--------------|-----------------|
| SMP3312 | mm. 9 x 45 + vite M5 | 300 | 6 | € 82,80 |

AMGM - Tasselli in acciaio
+ gancio medio



IN SCATOLA

| CODICE | DIMENSIONI | CONF. (PZ) | IMBALLO (CF) | PREZZO (x 1 CF) |
|--------|-------------|------------|--------------|-----------------|
| AMGM08 | 8 x 40 - M4 | 250 | 5 | € 68,35 |
| AMGM09 | 9 x 45 - M5 | 150 | 5 | € 46,85 |

IN BARATTOLO

| CODICE | DIMENSIONI | CONF. (PZ) | IMBALLO (CF) | PREZZO (x 1 CF) |
|---------|-------------|------------|--------------|-----------------|
| SMP3332 | 9 x 45 - M5 | 200 | 6 | € 62,50 |

AMOA - Tasselli in acciaio
+ occhio aperto



IN SCATOLA

| CODICE | DIMENSIONI | CONF. (PZ) | IMBALLO (CF) | PREZZO (x 1 CF) |
|--------|-------------|------------|--------------|-----------------|
| AMOA08 | 8 x 40 - M4 | 200 | 5 | € 59,40 |
| AMOA09 | 9 x 45 - M5 | 100 | 5 | € 34,85 |

IN BARATTOLO

| CODICE | DIMENSIONI | CONF. (PZ) | IMBALLO (CF) | PREZZO (x 1 CF) |
|---------|-------------|------------|--------------|-----------------|
| SMP3352 | 9 x 45 - M5 | 150 | 6 | € 52,30 |

AMDD - Tasselli in acciaio
+ doppio dado



IN SCATOLA

| CODICE | DIMENSIONI | CONF. (PZ) | IMBALLO (CF) | PREZZO (x 1 CF) |
|--------|-----------------------------|------------|--------------|-----------------|
| AMDD08 | 8 x 40 + asta 4 ma l. 45 mm | 150 | 5 | € 58,59 |
| AMDD09 | 9 x 45 + asta 5 ma l. 45 mm | 100 | 5 | € 45,99 |

IN BARATTOLO

| CODICE | DIMENSIONI | CONF. (PZ) | IMBALLO (CF) | PREZZO (x 1 CF) |
|---------|-----------------------------|------------|--------------|-----------------|
| SMP3372 | 9 x 45 + asta 5 ma l. 45 mm | 150 | 6 | € 68,99 |

AMGC - Tasselli in acciaio
+ gancio corto



IN SCATOLA

| CODICE | DIMENSIONI | CONF. (PZ) | IMBALLO (CF) | PREZZO (x 1 CF) |
|--------|-----------------|------------|--------------|-----------------|
| AMGC08 | mm. 8 x 40 - M4 | 250 | 5 | € 63,60 |
| AMGC09 | mm. 9 x 45 - M5 | 200 | 5 | € 55,20 |

IN BARATTOLO

| CODICE | DIMENSIONI | CONF. (PZ) | IMBALLO (CF) | PREZZO (x 1 CF) |
|---------|-----------------|------------|--------------|-----------------|
| SMP3322 | mm. 9 x 45 - M5 | 300 | 6 | € 82,80 |

AMGL - Tasselli in acciaio
+ gancio lungo



IN SCATOLA

| CODICE | DIMENSIONI | CONF. (PZ) | IMBALLO (CF) | PREZZO (x 1 CF) |
|--------|-------------|------------|--------------|-----------------|
| AMGL08 | 8 x 40 - M4 | 250 | 5 | € 68,35 |
| AMGL09 | 9 x 45 - M5 | 150 | 5 | € 46,85 |

IN BARATTOLO

| CODICE | DIMENSIONI | CONF. (PZ) | IMBALLO (CF) | PREZZO (x 1 CF) |
|---------|-------------|------------|--------------|-----------------|
| SMP3342 | 9 x 45 - M5 | 200 | 6 | € 62,50 |

AMOC - Tasselli in acciaio
+ occhio chiuso



IN SCATOLA

| CODICE | DIMENSIONI | CONF. (PZ) | IMBALLO (CF) | PREZZO (x 1 CF) |
|--------|-------------|------------|--------------|-----------------|
| AMOC08 | 8 x 40 - M4 | 200 | 5 | € 59,40 |
| AMOC09 | 9 x 45 - M5 | 100 | 5 | € 34,85 |

IN BARATTOLO

| CODICE | DIMENSIONI | CONF. (PZ) | IMBALLO (CF) | PREZZO (x 1 CF) |
|---------|-------------|------------|--------------|-----------------|
| SMP3362 | 9 x 45 - M5 | 150 | 6 | € 52,30 |

fissaggi per cartongesso e fissaggi particolari

TASSELLI PER CARTONGESSO

GK - Tasselli auto perforanti con vite in acciaio e zinco cromato

| CODICE | DIMENSIONI | CONF. (PZ) | IMBALLO (CF) | PREZZO (x 1 CF) |
|--------|---|---------------|--------------|-----------------|
| GKP3 | in nylon c/vite 4 x 30 | 200 | 10 | € 45,10 |
| GKP4 | in nylon c/vite 4 x 40 | 200 | 12 | € 40,30 |
| GKP5 | in nylon c/vite 3,5 x 35 + inserto di fissaggio | 100+1 inserto | 10 | € 25,00 |
| GKM4 | in metallo c/vite 4,5 x 35 | 100 | 10 | € 32,80 |

| CODICE | DIMENSIONI | CONF. (PZ) | IMBALLO (CF) | PREZZO (x 1 CF) |
|---------|-----------------------------|------------|--------------|-----------------|
| SMP4112 | GKP4 in nylon c/vite 4 x 40 | 100 | 10 | € 20,65 |
| SMP4115 | GKP4 in nylon c/vite 4 x 40 | 200 | 12 | € 40,80 |

IN SCATOLA
IN BARATTOLO



HR - Tasselli in nylon per rivestimenti sottili, soffitti e pareti vuote

| CODICE | DIMENSIONI | CONF. (PZ) | IMBALLO (CF) | PREZZO (x 1 CF) |
|--------|------------|------------|--------------|-----------------|
| HR840 | mm. 8 x 40 | 100 | 20 | € 10,30 |

IN SCATOLA



HR/V - Tasselli in nylon + vite autof. in acciaio zincato, impronta croce pozidrive

| CODICE | DIMENSIONI | CONF. (PZ) | IMBALLO (CF) | PREZZO (x 1 CF) |
|--------|---------------------------|------------|--------------|-----------------|
| HRV8 | HR mm.8 + viti TSP 4 x 50 | 100 | 10 | € 16,70 |

IN SCATOLA



HRM - Tasselli in acciaio per rivestimenti sottili, viti impronta a croce

| CODICE | DIMENSIONI | CONF. (PZ) | IMBALLO (CF) | PREZZO (x 1 CF) |
|--------|-----------------------|------------|--------------|-----------------|
| HRM420 | M4 x 20 - foro mm. 7 | 100 | 20 | € 27,50 |
| HRM432 | M4 x 32 - foro mm. 7 | 100 | 10 | € 30,60 |
| HRM438 | M4 x 38 - foro mm. 7 | 100 | 10 | € 32,80 |
| HRM445 | M4 x 45 - foro mm. 7 | 100 | 10 | € 38,85 |
| HRM459 | M4 x 59 - foro mm. 7 | 100 | 10 | € 45,65 |
| HRM537 | M5 x 37 - foro mm. 9 | 100 | 10 | € 47,55 |
| HRM552 | M5 x 52 - foro mm. 9 | 100 | 6 | € 54,90 |
| HRM565 | M5 x 65 - foro mm. 9 | 100 | 6 | € 61,95 |
| HRM652 | M6 x 52 - foro mm. 10 | 100 | 6 | € 65,45 |
| HRM665 | M6 x 65 - foro mm. 10 | 100 | 10 | € 74,15 |
| HRM680 | M6 x 80 - foro mm. 10 | 100 | 6 | € 94,15 |

IN SCATOLA



HRMP - Pistola per il montaggio rapido dei tasselli HRM

| CODICE | DESCRIZIONE | CONF. (PZ) | IMBALLO (CF) | PREZZO (x 1 PZ) |
|--------|---|------------|--------------|-----------------|
| HRMP01 | Pistola singola per tasselli M4 - M5 | 1 | - | € 12,55 |
| HRMP02 | Pistola singola per tasselli M4 - M5 - M6 | 1 | - | € 35,20 |

HRMP01

HRMP02



FISSAGGI PARTICOLARI

TASSELLI PER CARTONGESSO - SP/ST

SP - Tasselli per cartongesso (universali, 1 strato, 2 strati)

| CODICE | DIMENSIONI | CONF. (PZ) | IMBALLO (CF) | PREZZO (x 1 CF) |
|--------|-----------------------------------|------------|--------------|-----------------|
| SP01 | mm. 41 - foro \varnothing mm 10 | 100 | 12 | € 27,20 |
| SP02 | mm. 40 - foro \varnothing mm 10 | 100 | 10 | € 21,90 |
| SP03 | mm. 47 - foro \varnothing mm 10 | 100 | 10 | € 24,89 |

IN SCATOLA

SP01



SP02/03



ST/V - Tasselli universali ad annodamento + vite a croce

| CODICE | DIMENSIONI | CONF. (PZ) | IMBALLO (CF) | PREZZO (x 1 CF) |
|--------|----------------------------|------------|--------------|-----------------|
| STV06 | ST mm.10 + vite mm. 5 x 65 | 100 | 6 | € 75,35 |
| STV09 | ST mm.10 + vite mm. 5 x 90 | 100 | 5 | € 86,49 |

IN SCATOLA



ST/VT - Tasselli universali ad annodamento + vite Torx

| CODICE | DIMENSIONI | CONF. (PZ) | IMBALLO (CF) | PREZZO (x 1 CF) |
|--------|----------------------------|------------|--------------|-----------------|
| STVT06 | ST mm.10 + vite mm. 5 x 65 | 100 | 6 | € 75,35 |
| STVT09 | ST mm.10 + vite mm. 5 x 90 | 100 | 5 | € 86,49 |

IN SCATOLA



ST/GC - Tasselli universali ad annodamento + gancio corto

| CODICE | DIMENSIONI | CONF. (PZ) | IMBALLO (CF) | PREZZO (x 1 CF) |
|--------|----------------------|------------|--------------|-----------------|
| STGC | ST mm.10 + gancio M5 | 100 | 5 | € 89,70 |

IN SCATOLA



ST/OC - Tasselli universali ad annodamento + occhiolo chiuso

| CODICE | DIMENSIONI | CONF. (PZ) | IMBALLO (CF) | PREZZO (x 1 CF) |
|--------|----------------------------|------------|--------------|-----------------|
| STOC | ST mm.10 + occh. chiuso M5 | 100 | 5 | € 89,70 |

IN SCATOLA



ST/OA - Tasselli universali ad annodamento + occhiolo aperto

| CODICE | DIMENSIONI | CONF. (PZ) | IMBALLO (CF) | PREZZO (x 1 CF) |
|--------|----------------------------|------------|--------------|-----------------|
| STOA | ST mm.10 + occh. aperto M5 | 100 | 5 | € 89,70 |

IN SCATOLA

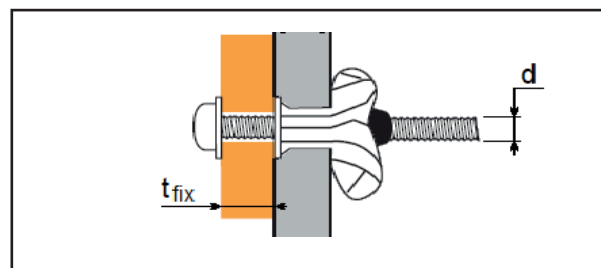
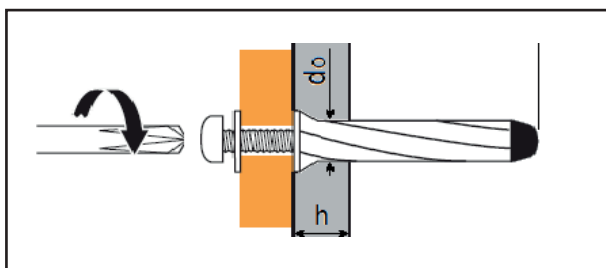

WALL DRILLER - Tasselli auto perforanti in nylon + vite

| IN SCATOLA | CODICE | DIMENSIONI | CONF. (PZ) | IMBALLO (CF) | PREZZO (x 1 CF) |
|------------|--------|---------------------------------|---------------------------------|--------------|-----------------|
| | | 013TE | tassello in nylon c/vite 3,5 MM | 200 | 4 |
| | 021TE | tassello in nylon c/vite 4,5 MM | 100 | 4 | € 47,20 |

| IN BLISTER | CODICE | DIMENSIONI | CONF. (PZ) | IMBALLO (CF) | PREZZO (x 1 CF) |
|------------|--------|--|------------|--------------|-----------------|
| | 016RE | blister tassello in nylon c/vite 3,5 MM | 12 | 5 | € 5,20 |
| | 029RE | blister tassello in nylon c/ vite 4,5 MM | 10 | 5 | € 5,60 |
| | 034RE | blister tassello zincato c/vite 3,5 MM | 12 | 5 | € 5,50 |
| | 042RE | blister tassello zincato c/ vite 4,5 MM | 10 | 5 | € 5,95 |

| WALLDRILLER MEASUREMENTS | | SIZE | DIAMETER | LENGTH |
|--------------------------|---|--------------------------|-----------------|-----------------|
| DIAMETER |  | #6 (for screw 3,5 mm) | 0.4" (10 mm) | 1" (25 mm) |
| | | #8 (for screw 4,5mm) | 0.6" (15 mm) | 1.5" (38 mm) |
| LENGHT | | | | |

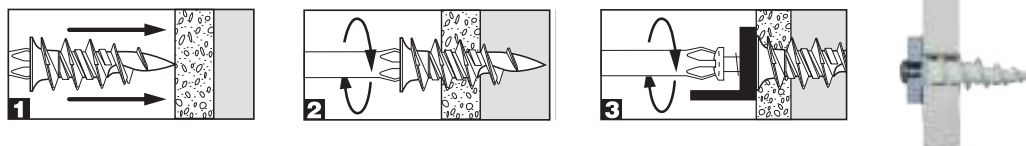

WALL DRILLER PLUS - Tasselli autoforante bimateriale per carichi medi

| IN SCATOLA | CODICE | DIMENSIONI | CONF. (PZ) | IMBALLO (CF) | PREZZO (x 1 CF) |
|------------|--------|-------------------------------------|------------|--------------|-----------------|
| | 071PTE | tassello mm 14 x 41 c/ vite mm. 3,5 | 100 | 4 | € 57,30 |
| | 072PTE | tassello mm 16 x 44 c/vite mm. 4 | 80 | 4 | € 53,50 |
| | 073PTE | tassello mm 18 x 50 c/vite mm. 5 | 50 | 4 | € 42,30 |
| | 074PTE | tassello mm 19 x 54 c/vite mm. 6 | 50 | 4 | € 52,80 |

| IN BLISTER | CODICE | DIMENSIONI | CONF. (PZ) | IMBALLO (CF) | PREZZO (x 1 CF) |
|------------|--------|---------------------------------|------------|--------------|-----------------|
| | 071PRE | blister tassello c/vite mm. 3,5 | 12 | 5 | € 7,80 |
| | 072PRE | blister tassello c/vite mm. 4 | 8 | 5 | € 7,40 |
| | 073PRE | blister tassello c/vite mm. 5 | 6 | 5 | € 6,98 |
| | 074PRE | blister tassello c/vite mm. 6 | 4 | 5 | € 6,95 |

| IN VALIGETTA | CODICE | DIMENSIONI | CONF. (PZ) | IMBALLO (CF) | PREZZO (x 1 CF) |
|--------------|--------|-----------------------------------|------------|--------------|-----------------|
| | 071PKE | valigetta tassello c/vite mm. 3,5 | 50 | 5 | € 31,20 |
| | 072PKE | valigetta tassello c/vite mm. 4 | 40 | 5 | € 29,80 |
| | 073PKE | valigetta tassello c/vite mm. 5 | 20 | 5 | € 22,00 |
| | 074PKE | valigetta tassello c/vite mm. 6 | 20 | 5 | € 23,20 |

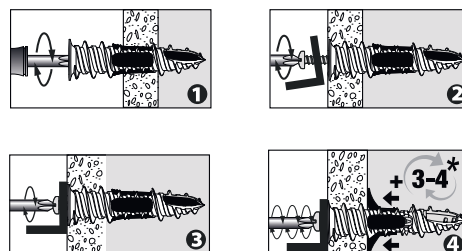

FISSAGGI PARTICOLARI

TASSELLI PER CARTONGESSO



Allfix
Distributore ufficiale per l'Italia
dei tasselli a marchio

WALL GRIPPER - Tassello autoforante ad annodamento a 4 settori



L'UNICO TASSELLO AUTOFORANTE AD ANNODAMENTO SUL MERCATO

| IN SCATOLA | CODICE | DIMENSIONI | CONF. (PZ) | IMBALLO (CF) | PREZZO (x1 CF) |
|------------|--------|---------------------------------|---------------------------------|--------------|----------------|
| | | 750KE | tassello c/vite mm. 4 + inserto | 36 | 4 |
| | 750TE | tassello c/vite mm. 4 + inserto | 50 | 4 | € 43,30 |

| IN BLISTER | CODICE | DIMENSIONI | CONF. (PZ) | IMBALLO (CF) | PREZZO (x1 CF) |
|------------|--------|------------|---|--------------|----------------|
| | | 750RE | blister tassello c/vite mm. 4 + inserto | 8 | 5 |



| ANCHOR PARAMETERS * | | SAFE WORKING LOADS 2:1 ** | | | |
|---------------------|-------------|---------------------------|----------------------|----------------------|----------------------|
| | | DRYWALL 3/8" (10 mm) | | DRYWALL 1/2" (13 mm) | |
| ANCHOR MATERIAL | SCREW SIZE | TENSION | SHEAR | TENSION | SHEAR |
| Nylon | #8 x 2-1/4" | 28 lb (13 kg) | 60 lb (27 kg) | 35 lb (16 kg) | 85 lb (38 kg) |

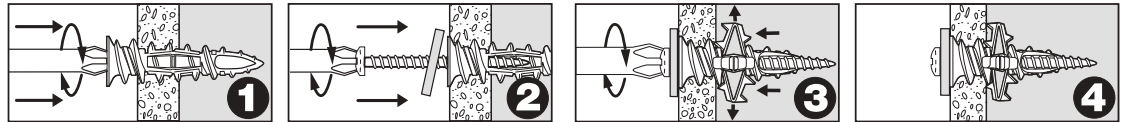

TRIPLE GRIP - Tasselli ad annodamento universali a tripla presa

UNO DEI TASSELLI TECNOLOGICAMENTE PIÙ AVANZATI SUL MERCATO



| IN SCATOLA | CODICE | DIMENSIONI | CONF. (PZ) | IMBALLO (CF) | PREZZO (x1 CF) |
|------------|--------|---|---|--------------|----------------|
| | | 171TE | tassello mm. 6 c/vite + inserto (colore bianco) | 200 | 4 |
| | 172TE | tassello mm. 8 c/ vite + inserto (colore blu) | 125 | 4 | € 42,60 |
| | 173TE | tassello mm. 10 c/ vite + inserto (colore grigio) | 70 | 4 | € 46,20 |

| IN BLISTER | CODICE | DIMENSIONI | CONF. (PZ) | IMBALLO (CF) | PREZZO (x1 CF) |
|------------|--------|---|--|--------------|----------------|
| | | 170RE | blister tass. mm. 6 + vite 3,5 + inserto (colore giallo) | 20 | 5 |
| | 171RE | blister tass. mm. 6 + vite 4 + inserto (colore bianco) | 15 | 5 | € 8,70 |
| | 172RE | blister tass. mm. 8 + vite 5 + inserto (colore blu) | 10 | 5 | € 8,80 |
| | 173RE | blister tass. mm. 10 + vite 6 + inserto (colore grigio) | 8 | 5 | € 10,20 |
| | 175KE | blister 35 tass. mm. 6 + 20 tass. mm. 8 + inserto | 114 | 5 | € 22,40 |

| IN SCATOLA | CODICE | DIMENSIONI | CONF. (PZ) | IMBALLO (CF) | PREZZO (x1 CF) |
|------------|--------|---------------------------------|--------------------------------|--------------|----------------|
| | | 171CE | tassello mm. 6 (colore bianco) | 100 | 10 |
| | 172CE | tassello mm. 8 (colore blu) | 100 | 10 | € 11,50 |
| | 173CE | tassello mm. 10 (colore grigio) | 100 | 10 | € 26,90 |

| IN BARATTOLO | CODICE | DIMENSIONI | CONF. (PZ) | IMBALLO (CF) | PREZZO (x1 CF) |
|--------------|--------|--|---------------------------------------|--------------|----------------|
| | | 171CEV | tassello mm. 6 + vite (colore bianco) | 100 | 10 |
| | 172CEV | tassello mm. 8 + vite (colore blu) | 100 | 10 | € 13,70 |
| | 173CEV | tassello mm. 10 + vite (colore grigio) | 100 | 10 | € 15,00 |

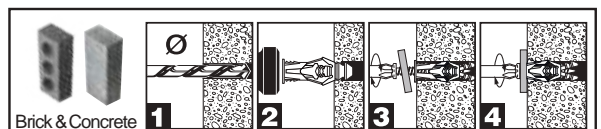
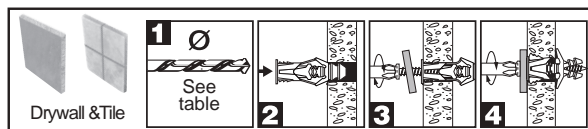



Allfix

Distributore ufficiale per l'Italia
dei tasselli a marchio

TASSELLI PER CARTONGESSO

DRILLER TOGGLE - Tasselli autoforante per carichi pesanti



IN SCATOLA

IN BLISTER

| CODICE | DIMENSIONI | CONF. (PZ) | IMBALLO (CF) | PREZZO (x 1 CF) |
|--------|-----------------------------------|------------|--------------|-----------------|
| 360TE | tassello c/vite M 4 X 50 mm | 35 | 4 | € 50,80 |
| 364TE | tassello c/vite M 5 X 75 mm | 30 | 4 | € 49,95 |
| 360RE | blister tassello c/vite M4 x 50mm | 6 | 5 | € 10,70 |
| 363RE | blister tassello c/vite M5 x 50mm | 6 | 5 | € 11,30 |
| 364RE | blister tassello c/vite M5 x 75mm | 6 | 5 | € 11,30 |
| 367RE | blister tassello c/vite M6 x 75mm | 4 | 5 | € 11,80 |



| WALLDRILLER MEASUREMENTS | SIZE (screw) | DIAMETER | LENGHT |
|--------------------------|---------------------------|--------------------|------------------|
| | For screw 1/8" (4 mm) | 0.4" (10 mm) | 2.1" (53 mm) |
| | For screw 3/16" (5 mm) | 0.45" (11,5 mm) | 2.5" (63 mm) |
| | For screw 1/4" (6 mm) | 0.5" (13 mm) | 2.75" (70 mm) |

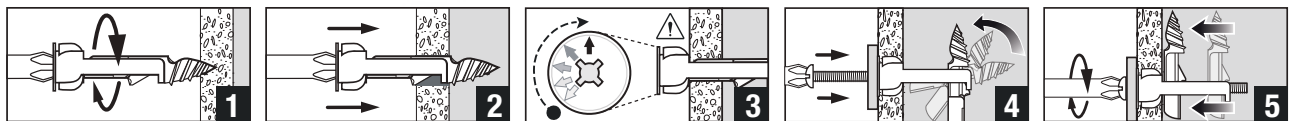

FLIP TOGGLE - Tasselli per cartongesso e pareti vuote per carichi extra-pesanti



IN SCATOLA

IN BLISTER

| CODICE | DIMENSIONI | CONF. (PZ) | IMBALLO (CF) | PREZZO (x 1 CF) |
|--------|--|------------|--------------|-----------------|
| 420BE | tassello M5 | 100 | 4 | € 108,60 |
| 421BE | tassello M5 c/vite M 5 X 60 mm | 100 | 4 | € 155,40 |
| 425BE | tassello M6 | 100 | 4 | € 108,60 |
| 426BE | tassello M6 c/vite M 6 X 60 mm | 100 | 4 | € 175,40 |
| 420ME | blister tassello M5 c/vite M 5 x 60 mm | 25 | 5 | € 47,10 |
| 420RE | blister tassello M5 c/vite M 5 x 60 mm | 10 | 5 | € 27,60 |
| 425SE | blister tassello M6 c/vite M 6 x 60 mm | 2 | 5 | € 7,85 |
| 425RE | blister tassello M6 c/vite M 6 x 60 mm | 10 | 5 | € 28,80 |

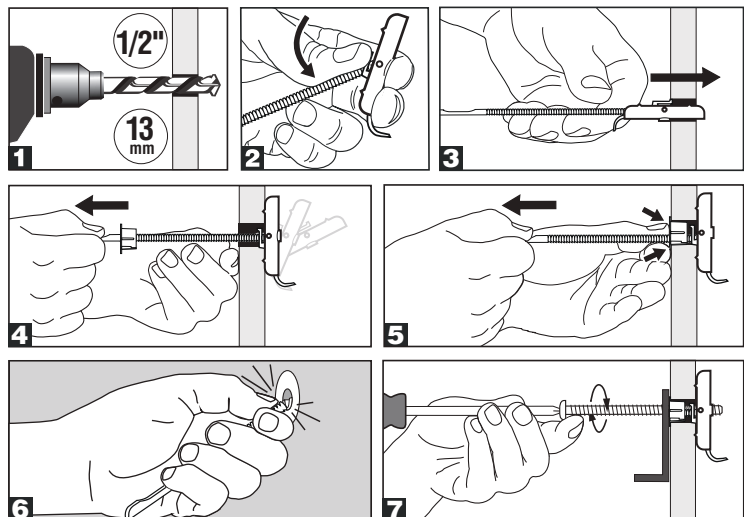

FISSAGGI PARTICOLARI

GANCI E APPENDINI



Allfix
Distributore ufficiale per l'Italia
dei tasselli a marchio

NAIL'N HOOKS - Ganci assortiti per artigianato, decorazioni e oggetti domestici leggeri



| INBLISTER | CODICE | PORTATA | CONF. (PZ) | IMBALLO (CF) | PREZZO (x1 CF) |
|-----------|--------|---------|------------|--------------|----------------|
| | 2288F | - | 66 | 5 | € 13,30 |



WALLDRILLER PICTURE HOOK - Ganci rapidi per quadri, cornici e specchi per cartongesso



| INBLISTER | CODICE | PORTATA | CONF. (PZ) | IMBALLO (CF) | PREZZO (x1 CF) |
|-----------|--------|---------|------------|--------------|----------------|
| | 2630F | 9 KG | 4 | 5 | € 6,70 |
| | 2660F | 14 KG | 2 | 5 | € 4,40 |



NAIL'N HOOKS - Ganci per carichi pesanti



| INBLISTER | CODICE | PORTATA | CONF. (PZ) | IMBALLO (CF) | PREZZO (x1 CF) |
|-----------|--------|--------------------------------------|------------|--------------|----------------|
| | 2753F | 45 KG (cartongesso) - 59 kg (forato) | 1 | 5 | € 6,95 |



WALLBITER - Ganci per quadri per cartongesso e legno



| INBLISTER | CODICE | PORTATA | CONF. (PZ) | IMBALLO (CF) | PREZZO (x1 CF) |
|-----------|--------|---------|------------|--------------|----------------|
| | 3010F | 3 KG | 4 | 5 | € 7,80 |



| INBLISTER | CODICE | PORTATA | CONF. (PZ) | IMBALLO (CF) | PREZZO (x1 CF) |
|-----------|--------|---------|------------|--------------|----------------|
| | 3051F | 5 KG | 4 | 5 | € 7,15 |



VERSAHOOK - Ganci per carichi leggeri a soffitto o a parete



| INBLISTER | CODICE | PORTATA | CONF. (PZ) | IMBALLO (CF) | PREZZO (x1 CF) |
|-----------|--------|-------------------------------------|------------|--------------|----------------|
| | 3514F | 9 KG (cartongesso) - 23 kg (forato) | 2 | 5 | € 8,95 |



KEYHOLE DRILLER - Ganci autopercoranti per cartongesso



| INBLISTER | CODICE | PORTATA | CONF. (PZ) | IMBALLO (CF) | PREZZO (x1 CF) |
|-----------|--------|---------|------------|--------------|----------------|
| | 3810F | 14 KG | 6 | 5 | € 8,20 |



Gancio con molla serie "plus" per profilo da soffitto 27/50 mm - bordi arrotondati

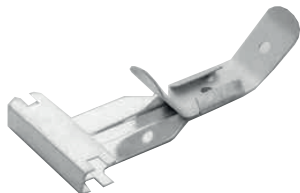

| CODICE | LARGH.MOLLA | SPESSORE MOLLA | SPESSORE CORPO | CONF. (PZ) | PREZZO (x 1 pz) |
|---------|-------------|----------------|----------------|------------|-----------------|
| CTG3815 | 15 mm | 0,7 mm | 0,8 mm | 100 | € 0,45 |
| CTG3820 | 20 mm | 0,7 mm | 0,8 mm | 100 | € 0,49 |

Gancio ortogonale serie "plus" per profilo da soffitto 27/50 mm - bordi arrotondati



| CODICE | SPESSORE | CONF. (PZ) | PREZZO (x 1 pz) |
|---------|----------|------------|-----------------|
| CTG4006 | 0,6 mm | 100 | € 0,15 |

Giunto lineare per profilo da soffitto 27/50 mm

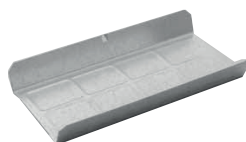

| CODICE | SPESSORE | CONF. (PZ) | PREZZO (x 1 pz) |
|---------|----------|------------|-----------------|
| CTG0604 | 0,4 mm | 100 | € 0,35 |

Staffa universale per profilo da 50 mm

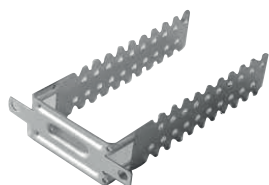

| CODICE | DIST. DALLA PARETE | LARGHEZZA | SPESSORE | CONF. (PZ) | PREZZO (x 1 pz) |
|---------|--------------------|-----------|----------|------------|-----------------|
| CTG1006 | 3-12 cm | 50 mm | 0,6 mm | 100 | € 0,42 |
| CTG1008 | 3-12 cm | 50 mm | 0,8 mm | 100 | € 0,49 |

FISSAGGI PARTICOLARI

ACCESSORI PER PROFILI

Aggancio a scatto per profilo da 47/50 mm - bordi schiacciati

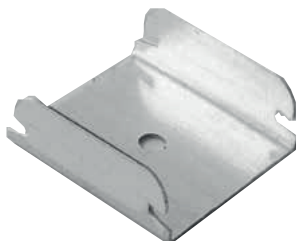

| CODICE | FORO FILETTO | SPESSORE | CONF. (PZ) | PREZZO (x 1 pz.) |
|---------|--------------|----------|------------|------------------|
| CTG2506 | ∅ 6 mm | 0,8 mm | 100 | € 0,26 |
| CTG2606 | M 6 | 0,8 mm | 100 | € 0,29 |

Aggancio a scatto per profilo da 50 mm - bordi arrotondati

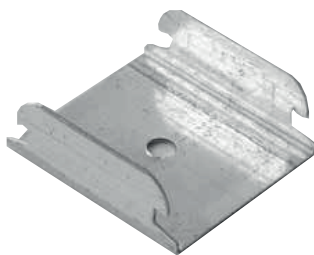

| CODICE | FORO FILETTO | SPESSORE | CONF. (PZ) | PREZZO (x 1 pz.) |
|---------|--------------|----------|------------|------------------|
| CTG2906 | ∅ 6 mm | 0,8 mm | 100 | € 0,26 |
| CTG2006 | M 6 | 0,8 mm | 100 | € 0,29 |

Cavaliere per doppia orditura a incrocio per profilo da soffitto 27/47-48-49-50 - bordi schiacciati

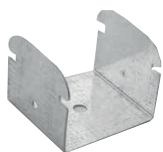

| CODICE | DESCRIZIONE | SPESSORE | CONF. (PZ) | PREZZO (x 1 pz.) |
|---------|--------------|----------|------------|------------------|
| CTG0836 | con foro ∅ 6 | 0,8 mm | 100 | € 0,46 |

Cavaliere per doppia orditura a incrocio per profilo da soffitto 27/50 - bordi arrotondati

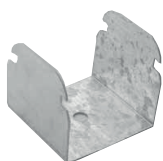

| CODICE | DESCRIZIONE | SPESSORE | CONF. (PZ) | PREZZO (x 1 pz.) |
|---------|--------------|----------|------------|------------------|
| CTG0856 | con foro ∅ 6 | 0,8 mm | 100 | € 0,43 |

Pendino diametro 4 mm - piega "C"

| CODICE | LUNGHEZZA | CONF. (PZ) | PREZZO (x 1 pz) |
|----------|-----------|------------|-----------------|
| CTG13012 | 12,5 cm | 100 | € 0,12 |
| CTG13015 | 15,0 cm | 100 | € 0,13 |
| CTG13025 | 25,0 cm | 100 | € 0,21 |
| CTG13030 | 30,0 cm | 100 | € 0,23 |
| CTG13037 | 37,5 cm | 100 | € 0,29 |
| CTG13050 | 50,0 cm | 100 | € 0,38 |
| CTG13075 | 75,0 cm | 100 | € 0,55 |
| CTG13100 | 100 cm | 100 | € 0,73 |
| CTG13150 | 150 cm | 100 | € 1,08 |
| CTG13200 | 200 cm | 100 | € 1,43 |
| CTG13250 | 250 cm | 100 | € 1,80 |
| CTG13300 | 300 cm | 100 | € 2,12 |
| CTG13350 | 350 cm* | 100 | € 2,50 |
| CTG13400 | 400 cm* | 100 | € 2,85 |

*su richiesta

Pendino diametro 4 mm - piega "G"

| CODICE | LUNGHEZZA | CONF. (PZ) | PREZZO (x 1 pz) |
|----------|-----------|------------|-----------------|
| CTG14012 | 12,5 cm | 100 | € 0,12 |
| CTG14015 | 15,0 cm | 100 | € 0,13 |
| CTG14025 | 25,0 cm | 100 | € 0,21 |
| CTG14030 | 30,0 cm | 100 | € 0,23 |
| CTG14037 | 37,5 cm | 100 | € 0,29 |
| CTG14050 | 50,0 cm | 100 | € 0,38 |
| CTG14075 | 75,0 cm | 100 | € 0,55 |
| CTG14100 | 100 cm | 100 | € 0,73 |
| CTG14150 | 150 cm | 100 | € 1,08 |
| CTG14200 | 200 cm | 100 | € 1,43 |
| CTG14250 | 250 cm | 100 | € 1,80 |
| CTG14300 | 300 cm | 100 | € 2,12 |
| CTG14350 | 350 cm* | 100 | € 2,50 |
| CTG14400 | 400 cm* | 100 | € 2,85 |

*su richiesta

FISSAGGI PARTICOLARI

ACCESSORI PER PROFILI

Pendino diametro 4 mm - piega "E"



| CODICE | LUNGHEZZA | CONF. (PZ) | PREZZO (x 1 pz) |
|----------|-----------|------------|-----------------|
| CTG15012 | 12,5 cm | 100 | € 0,12 |
| CTG15015 | 15,0 cm | 100 | € 0,13 |
| CTG15025 | 25,0 cm | 100 | € 0,21 |
| CTG15030 | 30,0 cm | 100 | € 0,23 |
| CTG15037 | 37,5 cm | 100 | € 0,29 |
| CTG15050 | 50,0 cm | 100 | € 0,38 |
| CTG15075 | 75,0 cm | 100 | € 0,55 |
| CTG15100 | 100 cm | 100 | € 0,73 |
| CTG15150 | 150 cm | 100 | € 1,08 |
| CTG15200 | 200 cm | 100 | € 1,43 |
| CTG15250 | 250 cm | 100 | € 1,80 |
| CTG15300 | 300 cm | 100 | € 2,12 |
| CTG15350 | 350 cm* | 100 | € 2,50 |
| CTG15400 | 400 cm* | 100 | € 2,85 |

*su richiesta

Pendino diametro 4 mm - piega "I"



| CODICE | LUNGHEZZA | CONF. (PZ) | PREZZO (x 1 pz) |
|----------|-----------|------------|-----------------|
| CTG16012 | 12,5 cm | 100 | € 0,12 |
| CTG16015 | 15,0 cm | 100 | € 0,13 |
| CTG16025 | 25,0 cm | 100 | € 0,21 |
| CTG16030 | 30,0 cm | 100 | € 0,23 |
| CTG16037 | 37,5 cm | 100 | € 0,29 |
| CTG16050 | 50,0 cm | 100 | € 0,38 |
| CTG16075 | 75,0 cm | 100 | € 0,55 |
| CTG16100 | 100 cm | 100 | € 0,73 |
| CTG16150 | 150 cm | 100 | € 1,08 |
| CTG16200 | 200 cm | 100 | € 1,43 |
| CTG16250 | 250 cm | 100 | € 1,80 |
| CTG16300 | 300 cm | 100 | € 2,12 |
| CTG16350 | 350 cm* | 100 | € 2,50 |
| CTG16400 | 400 cm* | 100 | € 2,85 |

*su richiesta

GB - Tasselli in nylon a profilo triangolare per fissaggio su gasbeton

| IN SCATOLA | CODICE | DIMENSIONI | CONF. (PZ) | IMBALLO (CF) | PREZZO (x 1 CF) |
|------------|--------|-------------|------------|--------------|-----------------|
| | GB10 | mm. 10 x 55 | 25 | 20 | € 29,59 |
| | GB12 | mm. 12 x 60 | 20 | 20 | € 28,05 |
| | GB14 | mm. 14 x 75 | 10 | 20 | € 16,95 |

GBT - Tasselli in nylon per fissaggio su gasbeton

| IN SCATOLA | CODICE | DIMENSIONI | CONF. (PZ) | IMBALLO (CF) | PREZZO (x 1 CF) |
|------------|--------|------------|------------|--------------|-----------------|
| | GBT06 | M 6 x 50 | 25 | 20 | € 22,25 |
| | GBT08 | M 8 x 60 | 20 | 20 | € 20,25 |
| | GBT10 | M 10 x 70 | 15 | 20 | € 18,59 |

TBG - Tassello a percussione in acciaio c/ vite

| IN SCATOLA | CODICE | DESCRIZIONE | CONF. (PZ) | IMBALLO (CF) | PREZZO (x 1 CF) |
|------------|--------|----------------------------------|------------|--------------|-----------------|
| | TBG01 | per fissaggi medi (FINO A 30 KG) | 100 | 10 | € 64,70 |
| | TBG02 | per fissaggi medi (FINO A 70 KG) | 100 | 6 | € 84,40 |

SPID - Tassello passafilo in acciaio con foro

| IN SCATOLA | CODICE | DIMENSIONI | CONF. (PZ) | IMBALLO (CF) | PREZZO (x 1 CF) |
|------------|-----------|------------|------------|--------------|-----------------|
| | SPID06060 | 6 x 60 | 100 | 20 | € 31,35 |

FISSAGGI PARTICOLARI

ASL - TASSELLI AD ANCORA IN ACCIAIO PER SOFFITTI E PARETI VUOTE

ASL/V - Tasselli ad ancora simmetrica pesante in acciaio + vite combinata



IN SCATOLA

| CODICE | DIMENSIONI | CONF. (PZ) | IMBALLO (CF) | PREZZO (x 1 CF) |
|---------|------------------|------------|--------------|-----------------|
| ASLV414 | M4 - foro mm. 12 | 100 | 5 | € 57,10 |
| ASLV514 | M5 - foro mm. 14 | 100 | 5 | € 65,00 |
| ASLV617 | M6 - foro mm. 17 | 50 | 5 | € 71,00 |

IN BARATTOLO

| CODICE | DIMENSIONI | CONF. (PZ) | IMBALLO (CF) | PREZZO (x 1 CF) |
|---------|------------------|------------|--------------|-----------------|
| SMP4212 | M4 - foro mm. 12 | 200 | 6 | € 114,20 |

ASL/DD - Tasselli ad ancora simmetrica pesante in acciaio + doppio dado



IN SCATOLA

| CODICE | DIMENSIONI | CONF. (PZ) | IMBALLO (CF) | PREZZO (x 1 CF) |
|----------|------------------|------------|--------------|-----------------|
| ASLDD414 | M4 - foro mm. 12 | 100 | 5 | € 57,10 |

IN BARATTOLO

| CODICE | DIMENSIONI | CONF. (PZ) | IMBALLO (CF) | PREZZO (x 1 CF) |
|---------|------------------|------------|--------------|-----------------|
| SMP4232 | M4 - foro mm. 12 | 150 | 6 | € 85,70 |

ASL/OC - Tasselli ad ancora simmetrica pesante in acciaio + occhio chiuso



IN SCATOLA

| CODICE | DIMENSIONI | CONF. (PZ) | IMBALLO (CF) | PREZZO (x 1 CF) |
|----------|------------------|------------|--------------|-----------------|
| ASLOC414 | M4 - foro mm. 12 | 100 | 5 | € 57,10 |

IN BARATTOLO

| CODICE | DIMENSIONI | CONF. (PZ) | IMBALLO (CF) | PREZZO (x 1 CF) |
|---------|------------------|------------|--------------|-----------------|
| SMP4242 | M4 - foro mm. 12 | 150 | 6 | € 85,70 |

ASL/OA - Tasselli ad ancora simmetrica pesante in acciaio + occhio aperto



IN SCATOLA

| CODICE | DIMENSIONI | CONF. (PZ) | IMBALLO (CF) | PREZZO (x 1 CF) |
|----------|------------------|------------|--------------|-----------------|
| ASLOA414 | M4 - foro mm. 12 | 100 | 5 | € 57,10 |

IN BARATTOLO

| CODICE | DIMENSIONI | CONF. (PZ) | IMBALLO (CF) | PREZZO (x 1 CF) |
|---------|------------------|------------|--------------|-----------------|
| SMP4252 | M4 - foro mm. 12 | 150 | 6 | € 85,70 |

ASL - Ancora simmetrica leggera in acciaio



IN SCATOLA

| CODICE | DIMENSIONI | CONF. (PZ) | IMBALLO (CF) | PREZZO (x 1 CF) |
|--------|------------------|------------|--------------|-----------------|
| ASL4 | M4 - foro mm. 12 | 100 | 6 | € 36,20 |
| ASL5 | M5 - foro mm. 12 | 100 | 6 | € 41,75 |
| ASL6 | M6 - foro mm. 12 | 100 | 6 | € 45,89 |
| ASL8 | M8 - foro mm. 12 | 100 | 5 | € 95,59 |

TASSELLI AD ANCORA PESANTI

AAP/DD - Tasselli ad ancora asimmetrica pesante in acciaio + doppio dado



IN SCATOLA

| CODICE | DIMENSIONI | CONF. (PZ) | IMBALLO (CF) | PREZZO (x 1 CF) |
|--------|-----------------|------------|--------------|-----------------|
| AAPDD6 | M6 - foro mm.16 | 25 | 5 | € 35,50 |
| AAPDD8 | M8 - foro mm.20 | 25 | 5 | € 65,89 |

AAP/OA - Tasselli ad ancora asimmetrica pesante in acciaio + occhiolo aperto



IN SCATOLA

| CODICE | DIMENSIONI | CONF. (PZ) | IMBALLO (CF) | PREZZO (x 1 CF) |
|--------|-----------------|------------|--------------|-----------------|
| AAPOA6 | M6 - foro mm.16 | 25 | 5 | € 35,50 |
| AAPOA8 | M8 - foro mm.20 | 25 | 5 | € 65,89 |

AAP/OC - Tasselli ad ancora asimmetrica pesante in acciaio + occhiolo chiuso



IN SCATOLA

| CODICE | DIMENSIONI | CONF. (PZ) | IMBALLO (CF) | PREZZO (x 1 CF) |
|--------|-----------------|------------|--------------|-----------------|
| AAPOC6 | M6 - foro mm.16 | 25 | 5 | € 35,50 |

AAP/B - Tasselli ad ancora asimmetrica pesante in acciaio + vite testa esagonale



IN SCATOLA

| CODICE | DIMENSIONI | CONF. (PZ) | IMBALLO (CF) | PREZZO (x 1 CF) |
|--------|-----------------|------------|--------------|-----------------|
| AAPB6 | M6 - foro mm.16 | 25 | 6 | € 35,50 |

L = 100 mm

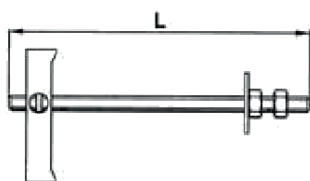

L = da 75 a 90 mm

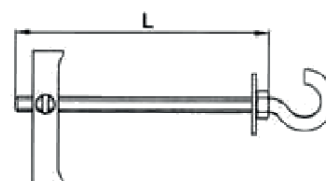

HAN - Tassello speciale composto - multiuso



IN SCATOLA

| CODICE | DIMENSIONI | CONF. (PZ) | IMBALLO (CF) | PREZZO (x 1 CF) |
|---------|-------------------------|------------|--------------|-----------------|
| HANV12 | M5 - mm. 12 + vite | 10 | 10 | € 11,55 |
| HANGC12 | M5 - mm. 12 + gancio | 10 | 10 | € 11,55 |
| HANOC12 | M5 - mm. 12 + occhiello | 10 | 10 | € 11,55 |

FISSAGGI PARTICOLARI

FISSAGGI PER PANNELLI ISOLANTI

DSH - Funghi per pannelli isolanti completi di chiodo in nylon mm.10



| IN SCATOLA | CODICE | DIMENSIONI | CONF. (PZ) | IMBALLO (CF) | PREZZO (x 1 CF) |
|------------|----------|------------------------|---------------------|--------------|-----------------|
| | | DSH10070 | 10 X 70 x sp. 20-40 | 250 | - |
| | DSH10090 | 10 X 90 x sp. 40-60 | 250 | - | € 65,25 |
| | DSH10110 | 10 X 110 x sp. 70-80 | 250 | - | € 77,25 |
| | DSH10130 | 10 X 130 x sp. 90-100 | 250 | - | € 88,55 |
| | DSH10150 | 10 X 150 x sp. 110-120 | 250 | - | € 115,50 |
| | DSH10180 | 10 X 180 x sp. 120-140 | 250 | - | € 126,50 |
| | DSH10210 | 10 X 210 x sp. 140-170 | 250 | - | € 130,90 |
| | DSH10240 | 10 X 240 x sp. 170-200 | 250 | - | € 139,70 |

ISO - Funghi per pannelli isolanti completi di chiodo in acciaio mm.10



| IN SCATOLA | CODICE | DIMENSIONI | CONF. (PZ) | IMBALLO (CF) | PREZZO (x 1 CF) |
|------------|----------|------------------------|----------------------|--------------|-----------------|
| | | ISO10120 | 10 X 120 x sp. 70-80 | 200 | - |
| | ISO10140 | 10 X 140 x sp. 90-100 | 200 | - | € 146,75 |
| | ISO10160 | 10 X 160 x sp. 100-120 | 200 | - | € 160,55 |
| | ISO10180 | 10 X 180 x sp. 120-140 | 200 | - | € 172,30 |
| | ISO10200 | 10 X 200 x sp. 140-160 | 200 | - | € 184,80 |

DSC - Funghi per fissaggi di pannelli isolanti su murature compatte mm.8



| IN SCATOLA | CODICE | DIMENSIONI | CONF. (PZ) | IMBALLO (CF) | PREZZO (x 1 CF) |
|------------|----------|-----------------------|--------------------|--------------|-----------------|
| | | DSC08050 | 8 X 50 x sp. 30-40 | 250 | - |
| | DSC08070 | 8 X 70 x sp. 50-60 | 250 | - | € 53,85 |
| | DSC08090 | 8 X 90 x sp. 70-80 | 250 | - | € 78,40 |
| | DSC08110 | 8 X 110 x sp. 90-100 | 250 | - | € 86,40 |
| | DSC08130 | 8 X 130 x sp. 110-120 | 250 | - | € 97,40 |

RNI - RONDELLA ISOLANTE 60 MM PER VITI



| IN SCATOLA | CODICE | DESCRIZIONE | CONF. (PZ) | IMBALLO (CF) | PREZZO (x 1 CF) |
|------------|--------|-------------|--|--------------|-----------------|
| | | RNI60 | da usare con viti truciolari diametro 5-6 mm | 100 | 10 |

SPI - TASSELLO AUTOPERFORANTE PER FISSAGGIO SU CAPPOTTO



| IN SCATOLA | CODICE | DIMENSIONI | CONF. (PZ) | IMBALLO (CF) | PREZZO (x 1 CF) |
|------------|---------|------------|------------|--------------|-----------------|
| | | SPI2550 | mm 25 x 50 | 50 | 12 |
| | SPI2585 | mm 25 x 85 | 50 | 5 | € 63,25 |
| | SPI3495 | mm 34 x 95 | 50 | 5 | € 85,60 |

THERMO KAPPO - Fissaggio per cappotto senza pre-foratura



| IN SCATOLA | CODICE | DIMENSIONI | CONF. (PZ) | IMBALLO (CF) | PREZZO (x 1 CF) |
|------------|--------|------------|------------|--------------|-----------------|
| | | RNI60 | 15 x 65 | 50 | 10 |



THERMO*fix* il FISSAGGIO ideale PER MURATURE con ISOLAMENTO A CAPPOTTO



| CODICE | DIMENSIONI | CONF. (PZ) | PREZZO (x 1 box) |
|----------|------------|------------|------------------|
| THX08120 | 8 x 120 mm | 20 | € 127,40 |
| THX08200 | 8 x 200 mm | 20 | € 134,48 |



| CODICE | DIMENSIONI | CONF. (PZ) | PREZZO (x 1 box) |
|----------|-------------|------------|------------------|
| THX12300 | 12 x 300 mm | 20 | € 497,84 |
| THX12400 | 12 x 400 mm | 16 | € 612,72 |



| CODICE | DIMENSIONI | CONF. (PZ) | PREZZO (x 1 box) |
|----------|-------------|------------|------------------|
| THX16300 | 16 x 300 mm | 12 | € 667,76 |
| THX16400 | 16 x 400 mm | 8 | € 638,24 |

FISSAGGI PARTICOLARI

FISSAGGI PER PONTEGGI

GR - Tasselli in nylon per fissaggio di ponti edili

|  | IN SCATOLA | CODICE | DIMENSIONI | CONF. (PZ) | IMBALLO (CF) | PREZZO (x 1 CF) |
|---|------------|---------|--------------|------------|--------------|-----------------|
| | | F0814 | mm. 14 x 70 | 20 | 6 | € 4,80 |
| | | GR14100 | mm. 14 x 100 | 50 | 6 | € 23,70 |

AK - Tappi in plastica per tasselli GR

|  | IN SCATOLA | CODICE | DIMENSIONI | CONF. (PZ) | IMBALLO (CF) | PREZZO (x 1 CF) |
|---|------------|--------|-------------------|------------|--------------|-----------------|
| | | AK1437 | tappo mm. 14 x 37 | 50 | 10 | € 7,89 |

OS - Occhioli 23 mm. per tasselli GR 14 mm

|  | IN SCATOLA | CODICE | DIMENSIONI | CONF. (PZ) | IMBALLO (CF) | PREZZO (x 1 CF) |
|---|------------|---------|--------------|------------|--------------|-----------------|
| | | OS12090 | mm. 12 x 90 | 25 | 4 | € 53,10 |
| | | OS12120 | mm. 12 x 120 | 25 | 4 | € 74,90 |
| | | OS12160 | mm. 12 x 160 | 25 | 4 | € 96,20 |
| | | OS12190 | mm. 12 x 190 | 20 | 4 | € 83,49 |
| | | OS12230 | mm. 12 x 230 | 20 | 4 | € 91,25 |
| | | OS12350 | mm. 12 x 350 | 20 | 2 | € 105,90 |

OSG - Occhioli 51 mm. per tasselli GR 14 mm/16 mm

|  | IN SCATOLA | CODICE | DIMENSIONI | CONF. (PZ) | IMBALLO (CF) | PREZZO (x 1 CF) |
|---|------------|----------|--------------|------------|--------------|-----------------|
| | | OSG12140 | mm. 12 x 140 | 10 | 4 | € 44,05 |
| | | OSG12160 | mm. 12 x 160 | 10 | 4 | € 47,80 |
| | | OSG12200 | mm. 12 x 200 | 10 | 4 | € 49,75 |
| | | OSG12240 | mm. 12 x 240 | 10 | 1 | € 64,40 |

TS - Tasselli per ponteggi con golfare 50 M12

|  | IN SCATOLA | CODICE | DIMENSIONI | CONF. (PZ) | IMBALLO (CF) | PREZZO (x 1 CF) |
|--|---------------------|-----------------------------|--------------|------------|--------------|------------------------|
| | | TS12130 | mm. 12 x 130 | 30 | - | € 7,20 |
| | | TS12180 | mm. 12 x 180 | 25 | - | € 8,46 |
| | | TASSELLO DI RICAMBIO | | | | PREZZO (x 1 CF) |
| TSP12 | mm. 12 x 75 Ø 18 mm | 50 | 5 | € 62,15 | | |

PAP - Prolunga di ancoraggio per ponteggi

|  | IN SCATOLA | CODICE | DIMENSIONI | CONF. (PZ) | IMBALLO (CF) | PREZZO (x 1 PZ) |
|---|------------|--------|--------------|------------|--------------|-----------------|
| | | PAP480 | mm. 48 x 500 | 12 | - | € 15,29 |

CCP - Chiave a cricchetto per ponteggi mm. 21 - 22

|  | IN SCATOLA | CODICE | DIMENSIONI | CONF. (PZ) | IMBALLO (CF) | PREZZO (x 1 PZ) |
|---|------------|---------|-------------|------------|--------------|-----------------|
| | | CCP2122 | mm. 21 - 22 | 1 | - | € 39,35 |

VC - VITI PER CALCESTRUZZO

VCS - Viti per calcestruzzo a testa piena svasata

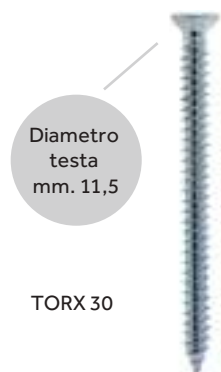

| CODICE | DIMENSIONI | CONF. (PZ) | IMBALLO (CF) | PREZZO (x 1 CF) |
|----------|------------------|------------|--------------|-----------------|
| VCS75062 | 7,5 x 62 Ø 6 mm | 100 | 10 | € 21,40 |
| VCS75072 | 7,5 x 72 Ø 6 mm | 100 | 10 | € 22,99 |
| VCS75092 | 7,5 x 92 Ø 6 mm | 100 | 10 | € 28,80 |
| VCS75112 | 7,5 x 112 Ø 6 mm | 100 | 10 | € 35,15 |
| VCS75132 | 7,5 x 132 Ø 6 mm | 100 | 6 | € 47,40 |
| VCS75152 | 7,5 x 152 Ø 6 mm | 100 | 6 | € 57,05 |
| VCS75182 | 7,5 x 182 Ø 6 mm | 100 | 6 | € 60,15 |
| VCS75212 | 7,5 x 212 Ø 6 mm | 100 | 6 | € 63,05 |

INSCATOLA

VCC - Viti per calcestruzzo a testa cilindrica

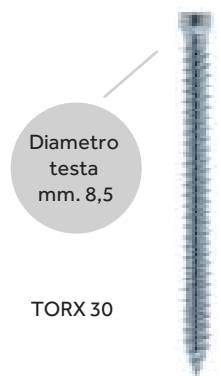

| CODICE | DIMENSIONI | CONF. (PZ) | IMBALLO (CF) | PREZZO (x 1 CF) |
|----------|------------------|------------|--------------|-----------------|
| VCC75062 | 7,5 x 62 Ø 6 mm | 100 | 10 | € 21,40 |
| VCC75072 | 7,5 x 72 Ø 6 mm | 100 | 10 | € 22,99 |
| VCC75092 | 7,5 x 92 Ø 6 mm | 100 | 10 | € 28,80 |
| VCC75112 | 7,5 x 112 Ø 6 mm | 100 | 10 | € 35,15 |
| VCC75132 | 7,5 x 132 Ø 6 mm | 100 | 6 | € 47,40 |
| VCC75152 | 7,5 x 152 Ø 6 mm | 100 | 6 | € 57,05 |
| VCC75182 | 7,5 x 182 Ø 6 mm | 100 | 6 | € 60,89 |
| VCC75212 | 7,5 x 212 Ø 6 mm | 100 | 6 | € 63,75 |

INSCATOLA

VCTE- Viti per calcestruzzo T.E. con flangia bombata filetto speciale



| CODICE | DIMENSIONI | CONF. (PZ) | IMBALLO (CF) | PREZZO (x 1 CF) |
|-----------|------------|------------|--------------|-----------------|
| VCTE75060 | 7,5 x 60 | 50 | 10 | € 46,20 |
| VCTE75080 | 7,5 x 80 | 50 | 10 | € 52,70 |
| VCTE75100 | 7,5 x 100 | 50 | 10 | € 62,90 |
| VCTE75120 | 7,5 x 120 | 50 | 5 | € 84,40 |
| VCTE10065 | 10,5 x 65 | 50 | 5 | € 85,50 |
| VCTE10075 | 10,5 x 75 | 50 | 5 | € 86,90 |
| VCTE10090 | 10,5 x 90 | 50 | 5 | € 91,95 |
| VCTE10110 | 10,5 x 110 | 50 | 5 | € 113,40 |
| VCTE10130 | 10,5 x 130 | 50 | 5 | € 116,30 |
| VCTE12075 | 12,5 x 75 | 20 | 5 | € 45,95 |
| VCTE12085 | 12,5 x 85 | 20 | 5 | € 49,40 |
| VCTE12100 | 12,5 x 100 | 20 | 5 | € 66,65 |
| VCTE12120 | 12,5 x 120 | 20 | 5 | € 76,65 |
| VCTE12140 | 12,5 x 140 | 20 | 5 | € 85,59 |
| VCTE12160 | 12,5 x 160 | 20 | 5 | € 89,50 |
| VCTE12200 | 12,5 x 200 | 20 | 5 | € 126,00 |

INSCATOLA

FISSAGGI PARTICOLARI

VITI PER CARTONGESSO

PRX - Viti autofilettanti punta chiodo fosfatate nere - punta Philips n° 2

IN SCATOLA 

| CODICE | DIMENSIONI | CONF. (PZ) | IMBALLO (CF) | PREZZO (x1 CF) |
|----------|------------|------------|--------------|----------------|
| PRX35025 | 3,5 x 25 | 1000 | 10 | € 15,99 |
| PRX35035 | 3,5 x 35 | 1000 | 6 | € 20,55 |
| PRX35045 | 3,5 x 45 | 1000 | 5 | € 30,60 |

VAD - Viti autoperforanti punta trapano fosfatate nere - punta Philips n° 2

IN SCATOLA 

| CODICE | DIMENSIONI | CONF. (PZ) | IMBALLO (CF) | PREZZO (x1 CF) |
|----------|------------|------------|--------------|----------------|
| VAD35025 | 3,5 x 25 | 1000 | 10 | € 28,99 |
| VAD35035 | 3,5 x 35 | 1000 | 6 | € 35,95 |
| VAD35045 | 3,5 x 45 | 1000 | 5 | € 46,60 |

VPLA - Viti autoperforanti per cartongesso e profili a testa piatta

IN SCATOLA 

| CODICE | DIMENSIONI | CONF. (PZ) | IMBALLO (CF) | PREZZO (x100 pz) |
|-----------|------------|------------|--------------|------------------|
| VPLA42013 | 4,2 x 13 | 1000 | 10 | € 3,45 |
| VPLA42016 | 4,2 x 16 | 1000 | 6 | € 3,67 |
| VPLA42019 | 4,2 x 19 | 1000 | 5 | € 3,87 |

CHIODATRICE A GAS A BATTERIA PULSA 40P+
 per cartongesso e sistemi a secco

| CODICE | DESCRIZIONE | CONF. (PZ) | IMBALLO (CF) | PREZZO (x 1 CF) |
|--------|-------------|------------|--------------|-----------------|
| 019652 | Pulsa 40P+ | 1 | - | € 2438,00 |

CHIODI C6 PER CHIODATRICE A GAS

Per calcestruzzo di resistenza medio-bassa e materiali teneri. Testa Ø mm. 6,3.

TIPOLOGIA SUPPORTI: · Arenaria · Calcestruzzo non fessurato · Blocco forato intonacato · Laterizio forato intonacato · Blocco pieno · Mattoni pieni



| CODICE | DESCRIZIONE | CONF. (PZ) | IMBALLO (CF) | PREZZO (x 100 pz) |
|--------|--------------------------|------------|--------------|-------------------|
| 057540 | Chiodo C6 20 - 500/1 gas | 500 | - | € 42,01 |
| 057541 | Chiodo C6 25 - 500/1 gas | 500 | - | € 43,51 |
| 057542 | Chiodo C6 30 - 500/1 gas | 500 | - | € 44,84 |
| 057543 | Chiodo C6 35 - 500/1 gas | 500 | - | € 46,15 |

CHIODI HC6 PER CHIODATRICE A GAS

Ad alte prestazioni, per acciaio, calcestruzzo duro, anche precompresso. Testa Ø mm. 6,4.

TIPOLOGIA SUPPORTI: · Arenaria · Calcestruzzo non fessurato · Blocco forato intonacato · Laterizio forato intonacato · Blocco pieno · Mattoni pieni · Acciaio

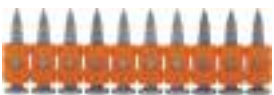

| CODICE | DESCRIZIONE | CONF. (PZ) | IMBALLO (CF) | PREZZO (x 100 pz) |
|--------|---------------------------|------------|--------------|-------------------|
| 057550 | Chiodo HC6 15 - 500/1 gas | 500 | - | € 46,07 |
| 057559 | Chiodo HC6 15 - 500/3 gas | 1500 | - | € 36,68 |
| 057551 | Chiodo HC6 17 - 500/1 gas | 500 | - | € 46,07 |
| 057552 | Chiodo HC6 22 - 500/1 gas | 500 | - | € 47,49 |
| 057553 | Chiodo HC6 27 - 500/1 gas | 500 | - | € 49,28 |
| 057554 | Chiodo HC6 32 - 500/1 gas | 500 | - | € 50,79 |
| 057701 | Chiodo HC6 50 - 500/1 gas | 500 | - | € 54,80 |
| 057702 | Chiodo HC6 57 - 500/1 gas | 500 | - | € 57,50 |
| 057703 | Chiodo HC6 65 - 500/1 gas | 500 | - | € 60,30 |

**tasselli
in acciaio**

ESX - TASSELLI IN ACCIAIO PER CARICHI PESANTI

ESX - Schermature in acciaio



| CODICE | DIMENSIONI | CONF. (PZ) | IMBALLO (CF) | PREZZO (x1 CF) |
|--------|--------------------|------------|--------------|----------------|
| ESX06 | M 6 x 45 - Ø12 mm | 100 | 10 | € 74,99 |
| ESX08 | M 8 x 50 - Ø14 mm | 100 | 6 | € 101,65 |
| ESX10 | M 10 x 60 - Ø16 mm | 50 | 6 | € 76,10 |
| ESX12 | M 12 x 75 - Ø20 mm | 25 | 6 | € 57,20 |

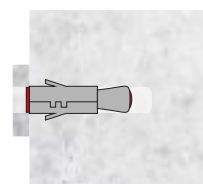

IN SCATOLA

ESX/B - Tasselli in acciaio + vite T.E. 8.8



| CODICE | DIMENSIONI | CONF. (PZ) | IMBALLO (CF) | PREZZO (x1 CF) |
|--------|-------------------------------------|------------|--------------|----------------|
| ESXB06 | ESX06 Ø 12 mm + vite TE mm. 6 x 55 | 100 | 6 | € 101,65 |
| ESXB08 | ESX08 Ø 14 mm + vite TE mm. 8 x 65 | 50 | 6 | € 64,70 |
| ESXB10 | ESX10 Ø 16 mm + vite TE mm. 10 x 75 | 25 | 6 | € 52,10 |
| ESXB12 | ESX12 Ø 20 mm + vite TE mm. 12 x 90 | 25 | 5 | € 76,25 |

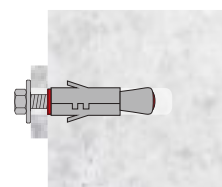

IN SCATOLA

| CODICE | DIMENSIONI | CONF. (PZ) | IMBALLO (CF) | PREZZO (x1 CF) |
|---------|-------------------------------------|------------|--------------|----------------|
| SMP5121 | ESX06 Ø 12 mm + vite TE mm. 6 x 55 | 200 | 6 | € 184,30 |
| SMP5122 | ESX08 Ø 14 mm + vite TE mm. 8 x 65 | 100 | 6 | € 129,40 |
| SMP5123 | ESX10 Ø 16 mm + vite TE mm. 10 x 75 | 50 | 6 | € 104,20 |
| SMP5124 | ESX12 Ø 20 mm + vite TE mm. 12 x 90 | 25 | 6 | € 76,25 |



IN BARATTOLO

ESX/D - Tasselli in acciaio + barra filettata e dado



| CODICE | DIMENSIONI | CONF. (PZ) | IMBALLO (CF) | PREZZO (x1 CF) |
|--------|---------------------|------------|--------------|----------------|
| ESXD06 | M 6 x 60 - Ø12 mm | 50 | 6 | € 60,35 |
| ESXD08 | M 8 x 75 - Ø14 mm | 50 | 6 | € 80,70 |
| ESXD10 | M 10 x 85 - Ø16 mm | 25 | 6 | € 59,10 |
| ESXD12 | M 12 x 105 - Ø20 mm | 25 | 5 | € 83,85 |

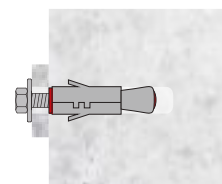

IN SCATOLA

ESX/O - Tasselli in acciaio + occhiolo chiuso



| CODICE | DIMENSIONI | CONF. (PZ) | IMBALLO (CF) | PREZZO (x1 CF) |
|--------|---------------|------------|--------------|----------------|
| ESXO06 | M 6 - Ø12 mm | 100 | 5 | € 162,65 |
| ESXO08 | M 8 - Ø14 mm | 50 | 5 | € 105,99 |
| ESXO10 | M 10 - Ø16 mm | 25 | 5 | € 78,15 |
| ESXO12 | M 12 - Ø20 mm | 20 | 5 | |

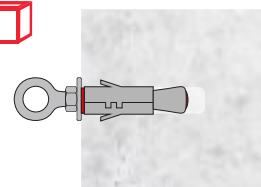

IN SCATOLA

ESX/G - Tasselli in acciaio + gancio aperto



| CODICE | DIMENSIONI | CONF. (PZ) | IMBALLO (CF) | PREZZO (x1 CF) |
|--------|---------------|------------|--------------|----------------|
| ESXG06 | M 6 - Ø12 mm | 100 | 5 | € 177,90 |
| ESXG08 | M 8 - Ø14 mm | 50 | 5 | € 106,75 |
| ESXG10 | M 10 - Ø16 mm | 25 | 5 | € 77,50 |
| ESXG12 | M 12 - Ø20 mm | 20 | 5 | € 92,50 |

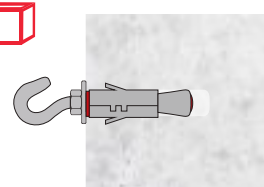

IN SCATOLA

TASSELLI IN ACCIAIO

TASSELLI PESANTI UNIVERSALI

L'UNICO TASSELLO IN ACCIAIO PER SUPERFICI FORATE

TRX - Tassello in acciaio zincato e tecnopolimero per fissaggi su muratura e calcestruzzo

IN SCATOLA

| CODICE | DIMENSIONI | CONF. (PZ) | IMBALLO (CF) | PREZZO (x1 PZ) |
|--------|-----------------------|------------|--------------|----------------|
| TRX05 | M 5 x 49 - diametro 8 | 100 | 10 | € 1,67 |
| TRX06 | M 6 | 100 | 6 | € 1,75 |
| TRX08 | M 8 | 100 | 6 | € 1,97 |
| TRX10 | M 10 | 50 | 5 | € 2,66 |
| TRX12 | M 12 | 25 | 5 | € 4,40 |



TRX/B - Tassello in acciaio zincato e tecnopolimero con vite T.E. cl.8.8

IN SCATOLA

| CODICE | DIMENSIONI | CONF. (PZ) | IMBALLO (CF) | PREZZO (x1 PZ) |
|--------|---|------------|--------------|----------------|
| TRXB05 | TRX05 - DIAMETRO 8 MM + VITE TE MM 5X60 | 50 | 10 | € 2,02 |
| TRXB06 | M 6 | 50 | 10 | € 2,13 |
| TRXB08 | M 8 | 50 | 10 | € 2,66 |
| TRXB10 | M 10 | 25 | 6 | € 4,15 |
| TRXB12 | M 12 | 15 | 6 | € 6,17 |



TRX/BP - Tass. passante in acc. zincato e tecnopol. con vite T.E. cl.8.8 - sp. fissabili fino a 10 mm

IN SCATOLA

| CODICE | DIMENSIONI | CONF. (PZ) | IMBALLO (CF) | PREZZO (x1 PZ) |
|----------|------------|------------|--------------|----------------|
| TRXP1005 | M 5 x 60 | 50 | 10 | € 2,48 |
| TRXP1006 | M 6 | 50 | 10 | € 2,70 |
| TRXP1008 | M 8 | 50 | 10 | € 3,00 |
| TRXP1010 | M 10 | 25 | 6 | € 4,66 |



TRX/BP - Tass. passante in acc. zincato e tecnopol. con vite T.E. cl.8.8 - sp. fissabili fino a 25 mm

IN SCATOLA

| CODICE | DIMENSIONI | CONF. (PZ) | IMBALLO (CF) | PREZZO (x1 PZ) |
|----------|------------|------------|--------------|----------------|
| TRXP2505 | M 5 x 75 | 50 | 10 | € 2,70 |
| TRXP2506 | M 6 | 50 | 10 | € 2,96 |
| TRXP2508 | M 8 | 50 | 6 | € 3,26 |
| TRXP2510 | M 10 | 25 | 6 | € 5,12 |



TRX/O - Tassello in acciaio zincato e tecnopolimero con occhiolo chiuso

IN SCATOLA

| CODICE | DIMENSIONI | CONF. (PZ) | IMBALLO (CF) | PREZZO (x1 PZ) |
|---------|------------|------------|--------------|----------------|
| TRXOC06 | M 6 | 50 | 10 | € 2,77 |
| TRXOC08 | M 8 | 25 | 6 | € 3,46 |



TRX/G - Tassello in acciaio zincato e tecnopolimero con gancio

IN SCATOLA

| CODICE | DIMENSIONI | CONF. (PZ) | IMBALLO (CF) | PREZZO (x1 PZ) |
|--------|------------|------------|--------------|----------------|
| TRXG06 | M 6 | 50 | 10 | € 2,88 |
| TRXG08 | M 8 | 25 | 6 | € 3,59 |





TSP - TASSELLI IN ACCIAIO PER CARICHI MEDIO-PESANTI

| TSP - Schermature in acciaio | | | | | |
|-------------------------------------|---------------------|------------|--------------|----------------|--|
| CODICE | DIMENSIONI | CONF. (PZ) | IMBALLO (CF) | PREZZO (x1 CF) | |
| TSP06 | M 6 x 45 - Ø 10 mm | 100 | 10 | € 62,29 | IN SCATOLA  |
| TSP08 | M 8 x 50 - Ø 12 mm | 100 | 6 | € 73,59 | |
| TSP10 | M 10 x 60 - Ø 15 mm | 100 | 5 | € 98,85 | |
| TSP12 | M 12 x 75 - Ø 18 mm | 50 | 5 | € 62,15 | |

| TSP/B - Tasselli in acciaio + vite T.E. 8.8 | | | | | |
|--|-------------------------------------|------------|--------------|----------------|--|
| CODICE | DIMENSIONI | CONF. (PZ) | IMBALLO (CF) | PREZZO (x1 CF) | |
| TSPB06 | TSP06 Ø 10 mm + vite TE mm. 6 x 50 | 100 | 6 | € 84,89 | IN SCATOLA  |
| TSPB08 | TSP08 Ø 12 mm + vite TE mm. 8 x 60 | 50 | 6 | € 50,30 | |
| TSPB10 | TSP10 Ø 15 mm + vite TE mm. 10 x 80 | 25 | 6 | € 49,45 | |
| TSPB12 | TSP12 Ø 18 mm + vite TE mm. 12 x 90 | 25 | 6 | € 65,80 | |

| CODICE | DIMENSIONI | CONF. (PZ) | IMBALLO (CF) | PREZZO (x1 CF) | |
|---------|-------------------------------------|------------|--------------|----------------|--|
| SMP5321 | TSP06 Ø 10 mm + vite TE mm. 6 x 50 | 200 | 6 | € 169,75 | IN BARATTOLO  |
| SMP5322 | TSP08 Ø 12 mm + vite TE mm. 8 x 60 | 100 | 6 | € 100,60 | |
| SMP5323 | TSP10 Ø 15 mm + vite TE mm. 10 x 80 | 50 | 6 | € 98,89 | |
| SMP5324 | TSP12 Ø 18 mm + vite TE mm. 12 x 90 | 50 | 6 | € 131,65 | |

| TSP/BX - Tasselli in acciaio inox A2 + vite T.E. inox A2 tutto filetto | | | | | |
|---|--------------------------------------|------------|--------------|----------------|--|
| CODICE | DIMENSIONI | CONF. (PZ) | IMBALLO (CF) | PREZZO (x1 CF) | |
| TSPBX06 | TSPX06 Ø 10 mm + vite TE mm. 6 x 50 | 50 | 10 | € 117,55 | IN SCATOLA  |
| TSPBX08 | TSPX08 Ø 12 mm + vite TE mm. 8 x 60 | 50 | 10 | € 146,15 | |
| TSPBX10 | TSPX10 Ø 15 mm + vite TE mm. 10 x 80 | 25 | 6 | € 118,95 | |
| TSPBX12 | TSPX12 Ø 18 mm + vite TE mm. 12 x 90 | 20 | 6 | € 161,75 | |

| TSPL/B - Tasselli in acciaio prolungati + vite T.E. 8.8 | | | | | |
|--|----------------------|------------|--------------|----------------|--|
| CODICE | DIMENSIONI | CONF. (PZ) | IMBALLO (CF) | PREZZO (x1 CF) | |
| TSPLB06 | M 6 x 70 - Ø 10 mm | 50 | 10 | € 73,10 | IN SCATOLA  |
| TSPLB08 | M 8 x 75 - Ø 12 mm | 50 | 6 | € 77,50 | |
| TSPLB10 | M 10 x 90 - Ø 15 mm | 25 | 6 | € 63,30 | |
| TSPLB12 | M 12 x 105 - Ø 18 mm | 20 | 5 | € 91,99 | |

| TSP/O - Tasselli in acciaio + occhio chiuso | | | | | |
|--|----------------|------------|--------------|----------------|--|
| CODICE | DIMENSIONI | CONF. (PZ) | IMBALLO (CF) | PREZZO (x1 CF) | |
| TSPO06 | M 6 - Ø 10 mm | 50 | 10 | € 59,10 | IN SCATOLA  |
| TSPO08 | M 8 - Ø 12 mm | 50 | 6 | € 73,10 | |
| TSPO10 | M 10 - Ø 15 mm | 25 | 6 | € 56,95 | |
| TSPO12 | M 12 - Ø 18 mm | 20 | 5 | € 72,80 | |

| TSP/G - Tasselli in acciaio + gancio aperto | | | | | |
|--|----------------|------------|--------------|----------------|--|
| CODICE | DIMENSIONI | CONF. (PZ) | IMBALLO (CF) | PREZZO (x1 CF) | |
| TSPG06 | M 6 - Ø 10 mm | 50 | 10 | € 61,65 | IN SCATOLA  |
| TSPG08 | M 8 - Ø 12 mm | 50 | 6 | € 75,60 | |
| TSPG10 | M 10 - Ø 15 mm | 25 | 6 | € 59,45 | |
| TSPG12 | M 12 - Ø 18 mm | 20 | 5 | € 75,35 | |

TASSELLI IN ACCIAIO

BA - TASSELLI IN ACCIAIO PER FISSAGGI PESANTI

Dado e rondella premontati
facilitano l'operazione
di posa in opera



Gambo rastremato in cima per preservare
il filetto dalla percussione durante la posa in opera



La bugna centrale per ogni
segmento della fascetta
d'espansione impedisce
la rotazione del tassello
in fase di serraggio



Il filetto metrico
prolungato
permette installazioni
a diverse profondità di
ancoraggio e diversi
spessori max di fissaggio



La fascetta d'espansione a tre settori in fase di serraggio
garantisce elevati valori di tenuta ed un'espansione graduale
e progressiva



La lunghezza
ed il diametro
del tassello
consentono
l'installazione
ad interassi
ridotti
ed in
prossimità
dei bordi

ESX - TASSELLI IN ACCIAIO PER CARICHI PESANTI

BA - Tasselli in acciaio con fil. est. pass. su calcestruzzo e pietra, fascetta in acciaio inox

| CODICE | DIMENSIONI | CONF. (PZ) | IMBALLO (CF) | PREZZO (x1CF) |
|---------|----------------------|------------|--------------|---------------|
| BA06045 | M 6 x 45 - Ø 6 mm | 200 | 6 | € 87,45 |
| BA06060 | M 6 x 60 - Ø 6 mm | 200 | 6 | € 98,35 |
| BA06100 | M 6 x 100 - Ø 6 mm | 100 | 6 | € 62,50 |
| BA08050 | M 8 x 50 - Ø 8 mm | 100 | 6 | € 57,75 |
| BA08075 | M 8 x 75 - Ø 8 mm | 100 | 6 | € 72,40 |
| BA08090 | M 8 x 90 - Ø 8 mm | 100 | 6 | € 73,40 |
| BA08115 | M 8 x 115 - Ø 8 mm | 50 | 6 | € 42,35 |
| BA10070 | M 10 x 70 - Ø 10 mm | 50 | 6 | € 38,50 |
| BA10090 | M 10 x 90 - Ø 10 mm | 50 | 6 | € 42,35 |
| BA10120 | M 10 x 120 - Ø 10 mm | 50 | 6 | € 51,90 |
| BA10140 | M 10 x 140 - Ø 10 mm | 25 | 6 | € 30,25 |
| BA10160 | M 10 x 160 - Ø 10 mm | 25 | 6 | € 33,45 |
| BA10170 | M 10 x 170 - Ø 10 mm | 25 | 6 | € 37,20 |
| BA12080 | M 12 x 80 - Ø 12 mm | 25 | 6 | € 32,10 |
| BA12110 | M 12 x 110 - Ø 12 mm | 25 | 6 | € 32,90 |
| BA12140 | M 12 x 140 - Ø 12 mm | 25 | 6 | € 41,25 |
| BA12160 | M 12 x 160 - Ø 12 mm | 25 | 6 | € 46,75 |
| BA12180 | M 12 x 180 - Ø 12 mm | 25 | 6 | € 49,50 |
| BA14100 | M 14 x 100 - Ø 14 mm | 20 | 6 | € 47,30 |
| BA14120 | M 14 x 120 - Ø 14 mm | 20 | 6 | € 53,79 |
| BA14145 | M 14 x 145 - Ø 14 mm | 20 | 6 | € 59,40 |
| BA16110 | M 16 x 110 - Ø 16 mm | 20 | 6 | € 55,00 |
| BA16125 | M 16 x 125 - Ø 16 mm | 20 | 5 | € 56,55 |
| BA16145 | M 16 x 145 - Ø 16 mm | 20 | 5 | € 62,70 |
| BA16175 | M 16 x 175 - Ø 16 mm | 10 | 6 | € 39,30 |
| BA16220 | M 16 x 220 - Ø 16 mm | 10 | 4 | € 51,70 |
| BA20170 | M 20 x 170 - Ø 20 mm | 10 | 5 | € 69,30 |
| BA20220 | M 20 x 220 - Ø 20 mm | 10 | 4 | € 84,70 |

IN SCATOLA



| CODICE | DIMENSIONI | CONF. (PZ) | IMBALLO (CF) | PREZZO (x1CF) |
|---------|----------------------|------------|--------------|---------------|
| SMP5711 | M 6 x 45 - Ø 6 mm | 200 | 6 | € 87,45 |
| SMP5712 | M 6 x 60 - Ø 6 mm | 200 | 6 | € 98,35 |
| SMP5714 | M 8 x 50 - Ø 8 mm | 200 | 6 | € 115,50 |
| SMP5715 | M 8 x 75 - Ø 8 mm | 150 | 6 | € 108,60 |
| SMP5716 | M 8 x 90 - Ø 8 mm | 100 | 6 | € 73,40 |
| SMP5717 | M 8 x 115 - Ø 8 mm | 100 | 6 | € 84,70 |
| SMP5718 | M 10 x 70 - Ø 10 mm | 100 | 6 | € 77,00 |
| SMP5719 | M 10 x 90 - Ø 10 mm | 100 | 6 | € 84,70 |
| SMP5720 | M 10 x 120 - Ø 10 mm | 50 | 6 | € 51,90 |
| SMP5721 | M 12 x 80 - Ø 12 mm | 50 | 6 | € 64,15 |
| SMP5723 | M 12 x 110 - Ø 12 mm | 50 | 6 | € 65,80 |
| SMP5724 | M 12 x 140 - Ø 12 mm | 50 | 6 | € 82,50 |
| SMP5725 | M 12 x 160 - Ø 12 mm | 25 | 6 | € 46,75 |
| SMP5726 | M 14 x 100 - Ø 14 mm | 40 | 6 | € 94,60 |
| SMP5728 | M 16 x 145 - Ø 16 mm | 20 | 6 | € 62,70 |

IN BARATTOLO



TASSELLI IN ACCIAIO

MTH - TASSELLI IN ACCIAIO PER FISSAGGI PESANTI



certificati ETA
opzione 7 per
calcestruzzo
non fessurato



MTH - Tasselli in acciaio omologati con fil. est., fascetta in acciaio inox

| CODICE | DIMENSIONI | CONF. (PZ) | IMBALLO (CF) | PREZZO (x 1 box) |
|----------|----------------------|---------------|-----------------|---------------------|
| MTH06060 | M 6 x 60 - Ø 6 mm | 200 | 6 | € 148,75 |
| MTH06080 | M 6 x 80 - Ø 6 mm | 100 | 6 | € 84,70 |
| MTH06100 | M 6 x 100 - Ø 6 mm | 100 | 6 | € 98,10 |
| MTH08060 | M 8 x 60 - Ø 8 mm | 100 | 6 | € 86,50 |
| MTH08075 | M 8 x 75 - Ø 8 mm | 100 | 6 | € 95,85 |
| MTH08090 | M 8 x 90 - Ø 8 mm | 100 | 6 | € 115,00 |
| MTH08115 | M 8 x 115 - Ø 8 mm | 50 | 6 | € 74,25 |
| MTH08130 | M 8 x 130 - Ø 8 mm | 50 | 6 | € 87,90 |
| MTH10095 | M 10 x 95 - Ø 10 mm | 50 | 6 | € 65,90 |
| MTH10125 | M 10 x 125 - Ø 10 mm | 50 | 6 | € 76,80 |
| MTH10140 | M 10 x 140 - Ø 10 mm | 25 | 6 | € 41,25 |
| MTH12080 | M 12 x 80 - Ø 10 mm | 25 | 6 | € 43,85 |
| MTH12115 | M 12 x 115 - Ø 12 mm | 25 | 6 | € 57,75 |
| MTH12140 | M 12 x 140 - Ø 12 mm | 25 | 6 | € 63,25 |
| MTH12160 | M 12 x 160 - Ø 12 mm | 25 | 6 | € 108,65 |
| MTH12180 | M 12 x 180 - Ø 12 mm | 25 | 6 | € 116,89 |
| MTH12220 | M 12 x 220 - Ø 12 mm | 20 | 6 | € 127,00 |
| MTH14145 | M 14 x 145 - Ø 14 mm | 20 | 6 | € 101,15 |
| MTH16125 | M 16 x 125 - Ø 16 mm | 20 | 5 | € 76,39 |
| MTH16150 | M 16 x 150 - Ø 16 mm | 20 | 5 | € 109,05 |
| MTH16170 | M 16 x 170 - Ø 16 mm | 10 | 5 | € 56,10 |
| MTH20170 | M 20 x 170 - Ø 20 mm | 10 | 4 | € 107,05 |

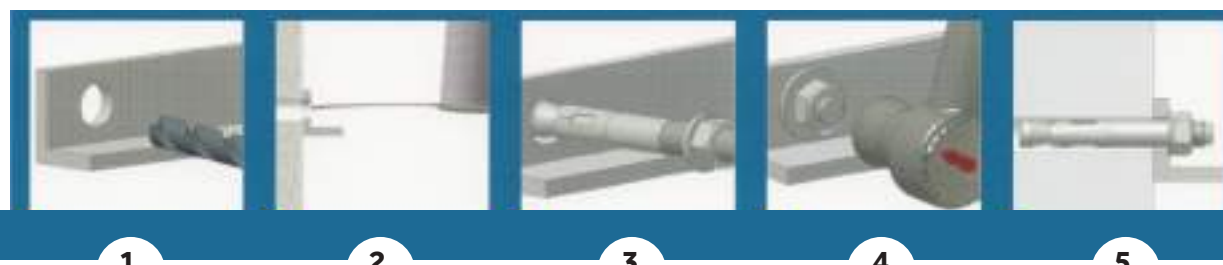

BSZ/BSL - TASSELLI IN ACCIAIO PER CARICHI PESANTI

BSZ/B - Tasselli zincati + vite T.E. 8.8 e rondella maggiorata



| CODICE | DIMENSIONI | CONF. (PZ) | IMBALLO (CF) | PREZZO (x 1 CF) |
|-----------|----------------------|------------|--------------|-----------------|
| BSZB06045 | M 6 x 45 - Ø 8 mm | 100 | 10 | € 49,50 |
| BSZB06060 | M 6 x 60 - Ø 8 mm | 100 | 10 | € 50,60 |
| BSZB06070 | M 6 x 70 - Ø 8 mm | 100 | 10 | € 67,10 |
| BSZB06090 | M 6 x 90 - Ø 8 mm | 50 | 10 | € 39,60 |
| BSZB08060 | M 8 x 60 - Ø 10 mm | 50 | 10 | € 34,45 |
| BSZB08080 | M 8 x 80 - Ø 10 mm | 50 | 6 | € 39,49 |
| BSZB08100 | M 8 x 100 - Ø 10 mm | 50 | 6 | € 49,75 |
| BSZB08120 | M 8 x 120 - Ø 10 mm | 25 | 10 | € 27,85 |
| BSZB08140 | M 8 x 140 - Ø 10 mm | 25 | 6 | € 33,99 |
| BSZB10070 | M 10 x 70 - Ø 12 mm | 25 | 10 | € 27,50 |
| BSZB10100 | M 10 x 100 - Ø 12 mm | 25 | 6 | € 33,99 |
| BSZB10120 | M 10 x 120 - Ø 12 mm | 25 | 6 | € 40,15 |
| BSZB10150 | M 10 x 150 - Ø 12 mm | 20 | 6 | € 43,80 |
| BSZB11100 | M 10 x 100 - Ø 14 mm | 25 | 6 | € 39,71 |
| BSZB11120 | M 10 x 120 - Ø 14 mm | 25 | 6 | € 48,95 |
| BSZB12080 | M 12 x 80 - Ø 16 mm | 25 | 6 | € 51,29 |
| BSZB12110 | M 12 x 110 - Ø 16 mm | 15 | 6 | € 38,85 |
| BSZB12150 | M 12 x 150 - Ø 16 mm | 10 | 6 | € 35,05 |

IN SCATOLA

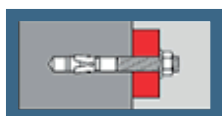

| CODICE | DIMENSIONI | CONF. (PZ) | IMBALLO (CF) | PREZZO (x 1 CF) |
|---------|----------------------|------------|--------------|-----------------|
| SMP5411 | M 6 x 60 - Ø 8 mm | 200 | 6 | € 101,20 |
| SMP5413 | M 8 x 60 - Ø 10 mm | 100 | 6 | € 68,89 |
| SMP5414 | M 8 x 80 - Ø 10 mm | 100 | 6 | € 78,99 |
| SMP5415 | M 8 x 100 - Ø 10 mm | 100 | 6 | € 99,45 |
| SMP5416 | M 8 x 120 - Ø 10 mm | 100 | 6 | € 111,35 |
| SMP5417 | M 8 x 140 - Ø 10 mm | 100 | 6 | € 135,99 |
| SMP5418 | M 10 x 70 - Ø 12 mm | 100 | 6 | € 110,00 |
| SMP5419 | M 10 x 100 - Ø 12 mm | 50 | 6 | € 67,99 |
| SMP5420 | M 10 x 120 - Ø 12 mm | 50 | 6 | € 80,30 |
| SMP5421 | M 10 x 150 - Ø 12 mm | 50 | 6 | € 109,45 |
| SMP5424 | M 10 x 100 - Ø 14 mm | 50 | 6 | € 79,45 |
| SMP5425 | M 10 x 120 - Ø 14 mm | 50 | 6 | € 97,90 |
| SMP5427 | M 12 x 80 - Ø 16 mm | 50 | 6 | € 102,50 |
| SMP5428 | M 12 x 110 - Ø 16 mm | 25 | 6 | € 64,79 |
| SMP5429 | M 12 x 150 - Ø 16 mm | 20 | 6 | € 70,15 |

IN BARATTOLO

BSZB/A - Tasselli in acciaio con vite ANTISVITAMENTO

| CODICE | DIMENSIONI | CONF. (PZ) | IMBALLO (CF) | PREZZO (x 1 CF) |
|------------|---------------------|------------|--------------|-----------------|
| BSZBA08080 | M 8 x 80 - Ø 10 mm | 50 | 6 | € 47,40 |
| BSZBA08100 | M 8 x 100 - Ø 10 mm | 50 | 6 | € 59,70 |

IN SCATOLA



TASSELLI IN ACCIAIO

TASSELLI A PERCUSSIONE E IN OTTONE

SAN - Tasselli in acciaio a percussione

IN SCATOLA

| CODICE | DIMENSIONI | CONF. (PZ) | IMBALLO (CF) | PREZZO (x1 CF) |
|--------|---------------------|------------|--------------|----------------|
| SAN06 | M 6 x 30 - Ø 8 mm | 100 | 10 | € 33,70 |
| SAN08 | M 8 x 30 - Ø 10 mm | 100 | 10 | € 39,40 |
| SAN10 | M 10 x 40 - Ø 12 mm | 100 | 10 | € 54,00 |
| SAN12 | M 12 x 50 - Ø 15 mm | 50 | 10 | € 46,15 |
| SAN16 | M 16 x 65 - Ø 20 mm | 25 | 10 | € 53,69 |



ESW - Percussore in acciaio temperato per tasselli SAN

IN SCATOLA

| CODICE | DIMENSIONI | CONF. (PZ) | IMBALLO (CF) | PREZZO (x1 CF) |
|--------|-------------|------------|--------------|----------------|
| ESW06 | per SAN M6 | 1 | - | € 7,25 |
| ESW08 | per SAN M8 | 1 | - | € 7,59 |
| ESW10 | per SAN M10 | 1 | - | € 9,55 |
| ESW12 | per SAN M12 | 1 | - | € 12,60 |
| ESW16 | per SAN M16 | 1 | - | € 18,45 |



XP - Tasselli in ottone

IN SCATOLA

| CODICE | DIMENSIONI | CONF. (PZ) | IMBALLO (CF) | PREZZO (x1 CF) |
|--------|---------------------|------------|--------------|----------------|
| XP04 | M 4 x 19 - Ø 5 mm | 200 | 12 | € 40,55 |
| XP05 | M 5 x 21 - Ø 6,5 mm | 200 | 12 | € 49,69 |
| XP06 | M 6 x 24 - Ø 8 mm | 200 | 10 | € 66,59 |
| XP08 | M 8 x 29 - Ø 10 mm | 200 | 10 | € 101,15 |
| XP10 | M 10 x 32 - Ø 12 mm | 100 | 10 | € 73,59 |
| XP12 | M 12 x 40 - Ø 15 mm | 50 | 10 | € 74,35 |
| XP14 | M 14 x 42 - Ø 18 mm | 50 | 10 | € 115,89 |



XPK - Kit fissaggio colonnine in legno, tassello in ottone

IN SCATOLA

| CODICE | DIMENSIONI | CONF. (PZ) | IMBALLO (CF) | PREZZO (x1 CF) |
|--------|-----------------------------|------------|--------------|----------------|
| XPK08 | fil. M 8 1. 100 mm - Ø 5 mm | 100 | 5 | € 82,60 |



CRM - Chiodi rapidi in acciaio per fissaggio di profili metallici su muratura compatta

IN SCATOLA

| CODICE | DIMENSIONI | CONF. (PZ) | IMBALLO (CF) | PREZZO (x1 CF) |
|---------|-------------|------------|--------------|----------------|
| CRM6030 | mm. 6 x 30 | 100 | 10 | € 21,69 |
| CRM6060 | mm. 6 x 60 | 100 | 10 | € 27,89 |
| CRM6080 | mm. 6 x 80 | 100 | 10 | € 32,80 |
| CRM8070 | mm. 8 x 70 | 100 | 10 | € 48,75 |
| CRM8090 | mm. 8 x 90 | 100 | 10 | € 51,59 |
| CRM8110 | mm. 8 x 110 | 100 | 10 | € 64,70 |
| CRM8130 | mm. 8 x 130 | 50 | 10 | € 47,15 |
| CRM8150 | mm. 8 x 150 | 50 | 10 | € 60,30 |

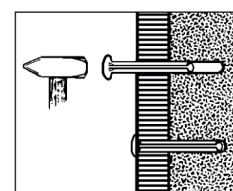



cablaggio e termosanitari

FASCETTE DI CABLAGGIO

FC - FASCETTE PER CABLAGGIO

FCB - Fascette per cablaggio in nylon pa 6.6 - COLORE BIANCO



| CODICE | DIMENSIONI | CONF. (PZ) | IMBALLO (CF) |  | PREZZO (x 1 box) |
|----------|---------------|---------------|-----------------|---|---------------------|
| FCB25100 | mm. 100 x 2,5 | 100 | 50 | | € 1,30 |
| FCB25140 | mm. 140 x 2,5 | 100 | 50 | | € 2,69 |
| FCB25160 | mm. 160 x 2,5 | 100 | 50 | | € 3,44 |
| FCB26200 | mm. 200 x 2,6 | 100 | 50 | | € 3,71 |
| FCB35140 | mm. 140 x 3,5 | 100 | 50 | | € 3,17 |
| FCB35200 | mm. 200 x 3,5 | 100 | 50 | | € 4,86 |
| FCB35290 | mm. 290 x 3,5 | 100 | 50 | | € 6,57 |
| FCB35370 | mm. 370 x 3,5 | 100 | 30 | | € 11,61 |
| FCB48160 | mm. 160 x 4,8 | 100 | 50 | | € 4,59 |
| FCB48200 | mm. 200 x 4,8 | 100 | 50 | | € 5,74 |
| FCB48250 | mm. 250 x 4,8 | 100 | 50 | | € 8,42 |
| FCB48290 | mm. 290 x 4,8 | 100 | 40 | | € 9,25 |
| FCB48360 | mm. 360 x 4,8 | 100 | 30 | | € 11,39 |
| FCB48430 | mm. 430 x 4,8 | 100 | 25 | | € 18,10 |
| FCB48550 | mm. 550 x 4,8 | 100 | 25 | | € 20,35 |
| FCB76250 | mm. 250 x 7,6 | 100 | 20 | | € 15,73 |
| FCB76300 | mm. 300 x 7,6 | 100 | 20 | | € 18,48 |
| FCB76350 | mm. 350 x 7,6 | 100 | 20 | | € 22,18 |
| FCB76450 | mm. 450 x 7,6 | 100 | 20 | | € 39,95 |
| FCB76540 | mm. 540 x 7,6 | 100 | 20 | | € 43,89 |
| FCB76750 | mm. 750 x 7,6 | 100 | 10 | | € 54,35 |
| FCB88780 | mm. 780 x 8,8 | 100 | 10 | | € 63,69 |
| FCB12880 | mm. 880 x 12 | 100 | 5 | | € 102,52 |
| FCB12990 | mm. 990 x 12 | 100 | 5 | | € 115,30 |

FCV - Fascette per cablaggio in nylon pa 6.6 - COLORE VERDE



| CODICE | DIMENSIONI | CONF. (PZ) | IMBALLO (CF) |  | PREZZO (x 1 box) |
|----------|---------------|---------------|-----------------|---|---------------------|
| FCV25100 | mm. 100 x 2,5 | 100 | 50 | | € 1,45 |
| FCV36140 | mm. 140 x 3,6 | 100 | 50 | | € 3,50 |
| FCV36200 | mm. 200 x 3,6 | 100 | 50 | | € 5,36 |
| FCV48200 | mm. 200 x 4,8 | 100 | 50 | | € 6,40 |
| FCV48300 | mm. 300 x 4,8 | 100 | 40 | | € 10,25 |

FCN - Fascette per cablaggio in nylon pa 6.6 - COLORE NERO



in busta appendibile



| CODICE | DIMENSIONI | CONF. (PZ) | IMBALLO (CF) | PREZZO (x 1 CF) |
|----------|---------------|---------------|-----------------|--------------------|
| FCN25100 | mm. 100 x 2,5 | 100 | 50 | € 1,30 |
| FCN25140 | mm. 140 x 2,5 | 100 | 50 | € 2,69 |
| FCN25160 | mm. 160 x 2,5 | 100 | 50 | € 3,44 |
| FCN26200 | mm. 200 x 2,6 | 100 | 50 | € 3,71 |
| FCN35140 | mm. 140 x 3,5 | 100 | 50 | € 3,17 |
| FCN35200 | mm. 200 x 3,5 | 100 | 50 | € 4,86 |
| FCN35290 | mm. 290 x 3,5 | 100 | 50 | € 6,57 |
| FCN35370 | mm. 370 x 3,5 | 100 | 30 | € 11,61 |
| FCN48160 | mm. 160 x 4,8 | 100 | 50 | € 4,59 |
| FCN48200 | mm. 200 x 4,8 | 100 | 50 | € 5,74 |
| FCN48250 | mm. 250 x 4,8 | 100 | 50 | € 8,42 |
| FCN48290 | mm. 290 x 4,8 | 100 | 40 | € 9,25 |
| FCN48360 | mm. 360 x 4,8 | 100 | 30 | € 11,39 |
| FCN48430 | mm. 430 x 4,8 | 100 | 25 | € 18,10 |
| FCN48550 | mm. 550 x 4,8 | 100 | 25 | € 20,35 |
| FCN76250 | mm. 250 x 7,6 | 100 | 20 | € 15,73 |
| FCN76300 | mm. 300 x 7,6 | 100 | 20 | € 18,48 |
| FCN76350 | mm. 350 x 7,6 | 100 | 20 | € 22,18 |
| FCN76450 | mm. 450 x 7,6 | 100 | 20 | € 39,95 |
| FCN76540 | mm. 540 x 7,6 | 100 | 20 | € 43,89 |
| FCN76750 | mm. 750 x 7,6 | 100 | 10 | € 54,35 |
| FCN88780 | mm. 780 x 8,8 | 100 | 10 | € 63,69 |
| FCN12880 | mm. 880 x 12 | 100 | 5 | € 102,52 |
| FCN12990 | mm. 990 x 12 | 100 | 5 | € 115,30 |

TFC - Pistola per fascette

| CODICE | PRODOTTO | PEZZI | PREZZO |
|--------|-----------------------------------|-------|---------|
| TFC01 | pistola blu per fascette in nylon | 1 | € 45,30 |



CABLAGGIO

CFF/NI/MS

CFF - Fascette a collare



| CODICE | LUNGHEZZA | | IMBALLO (CF) | PREZZO (x 1 box) |
|---------|-----------|-----|--------------|------------------|
| CFF1632 | mm. 180 | 100 | 10 | € 29,90 |
| CFF4063 | mm. 280 | 100 | 10 | € 49,80 |

NI - Nastro isolante in PVC 25 m



| CODICE | DIMENSIONI | COLORE | CONF. (PZ) | IMBALLO (CF) | PREZZO (x 1 pz) |
|---------|---------------|--------------|------------|--------------|-----------------|
| NIR1925 | mm. 19 x 0,15 | ROSSO | 10 | 120 | € 2,50 |
| NIN1925 | mm. 19 x 0,15 | NERO | 10 | 120 | € 2,50 |
| NIW1925 | mm. 19 x 0,15 | BIANCO | 10 | 120 | € 2,50 |
| NIB1925 | mm. 19 x 0,15 | BLU | 10 | 120 | € 2,50 |
| NIV1925 | mm. 19 x 0,15 | GIALLO/VERDE | 10 | 120 | € 2,50 |

MSU - Morsetti Unipolari a 1 foro



| CODICE | SEZIONE X N. POLI | CONF. (N. STECCHE) | IMBALLO (CF) | PREZZO (x 1 STECCA) |
|--------|-------------------|--------------------|--------------|---------------------|
| MSU15 | mm. 1,5 x 10 poli | 80 | 80 | € 1,85 |
| MSU25 | mm. 2,5 x 10 poli | 80 | 80 | € 2,16 |
| MSU40 | mm. 4 x 10 poli | 80 | 80 | € 2,86 |
| MSU60 | mm. 6 x 10 poli | 50 | 50 | € 3,26 |
| MSU100 | mm. 10 x 10 poli | 30 | 30 | € 5,32 |
| MSU160 | mm. 16 x 5 poli | 24 | 24 | € 6,61 |
| MSU250 | mm. 25 - singoli | 16 | 16 | € 6,86 |
| MSU350 | mm. 35 - singoli | 30 | 16 | € 8,82 |

MSM - Morsetteria Multipolare in PE



| CODICE | SEZIONE | CONF. (N. STECCHE) | IMBALLO (CF) | PREZZO (x 1 STECCA) |
|--------|------------------|--------------------|--------------|---------------------|
| MSP40 | mm. 4 x 10 poli | 120 | 120 | € 1,75 |
| MSP60 | mm. 6 x 10 poli | 120 | 120 | € 2,44 |
| MSP100 | mm. 10 x 10 poli | 50 | 50 | € 5,05 |
| MSP160 | mm. 16 x 10 poli | 30 | 30 | € 9,72 |

CPZ - Collari in acciaio zincato con attacco M 6



IN SCATOLA



| CODICE | DIMENSIONI | CONF. (PZ) | IMBALLO (CF) | PREZZO (x 1 CF) |
|--------|------------|------------|--------------|-----------------|
| CPZ10 | mm. 10 | 100 | 10 | € 26,51 |
| CPZ12 | mm. 12 | 100 | 10 | € 27,78 |
| CPZ14 | mm. 14 | 100 | 10 | € 30,25 |
| CPZ16 | mm. 16 | 100 | 10 | € 31,41 |
| CPZ18 | mm. 18 | 100 | 6 | € 31,46 |
| CPZ20 | mm. 20 | 100 | 6 | € 32,67 |
| CPZ22 | mm. 22 | 100 | 6 | € 33,77 |
| CPZ25 | mm. 25 | 100 | 6 | € 37,37 |
| CPZ26 | mm. 26 | 100 | 6 | € 37,51 |
| CPZ32 | mm. 32 | 50 | 6 | € 19,97 |
| CPZ40 | mm. 40 | 25 | 6 | € 11,17 |
| CPZ50 | mm. 50 | 25 | 6 | € 13,92 |
| CPZ60 | mm. 60 | 25 | 5 | € 15,73 |

GSL - Graffette singole leggere in acciaio zincato



IN SCATOLA



| CODICE | DIMENSIONI | CONF. (PZ) | IMBALLO (CF) | PREZZO (x 1 CF) |
|--------|------------|------------|--------------|-----------------|
| GSL10 | mm. 10 | 300 | 10 | € 19,31 |
| GSL12 | mm. 12 | 200 | 10 | € 14,08 |
| GSL16 | mm. 16 | 100 | 10 | € 8,09 |
| GSL20 | mm. 20 | 100 | 10 | € 9,79 |
| GSL22 | mm. 22 | 100 | 10 | € 11,72 |
| GSL25 | mm. 25 | 100 | 6 | € 14,08 |
| GSL26 | mm. 26 | 100 | 6 | € 14,14 |
| GSL28 | mm. 28 | 100 | 6 | € 16,34 |
| GSL32 | mm. 32 | 50 | 6 | € 10,29 |
| GSL40 | mm. 40 | 50 | 6 | € 13,64 |
| GSL50 | mm. 50 | 50 | 5 | € 16,06 |

GDP - Graffette doppie pesanti in acciaio zincato



IN SCATOLA



| CODICE | DIMENSIONI | CONF. (PZ) | IMBALLO (CF) | PREZZO (x 1 CF) |
|--------|------------|------------|--------------|-----------------|
| GDP16 | mm. 16 | 100 | 10 | € 17,27 |
| GDP18 | mm. 18 | 100 | 6 | € 17,44 |
| GDP20 | mm. 20 | 100 | 6 | € 19,69 |
| GDP22 | mm. 22 | 50 | 10 | € 10,84 |
| GDP28 | mm. 28 | 50 | 6 | € 14,85 |
| GDP37 | mm. 37 | 25 | 6 | € 13,09 |

NPF - Tasselli rapidi a percussione in nylon + vite a chiodo con testa filettata per collari



IN SCATOLA



| CODICE | DIMENSIONI | CONF. (PZ) | IMBALLO (CF) | PREZZO (x 1 CF) |
|----------|------------|------------|--------------|-----------------|
| NPF06040 | mm. 6 X 40 | 200 | 6 | € 34,60 |
| NPF08060 | mm. 8 X 60 | 100 | 5 | € 26,95 |

CLIP E SONDE

CLIP/CFS/CFM/SPC/SPF/STA/PCC/GCF

CLIP - Graffe fermacavo bianche con chiodo per cavo tondo



INSCATOLA

| CODICE | DIAMETRO INTERNO | ADATTO PER I SEGUENTI CAVI | CONF. (PZ) | IMBALLO (CF) | PREZZO (x 1 CF) |
|--------|------------------|----------------------------|------------|--------------|-----------------|
| CLIP04 | 3/4 | 2 x 0,75 | 100 | 50 | € 4,02 |
| CLIP06 | 5/6 | 2 x 1 - TV | 100 | 50 | € 4,73 |
| CLIP07 | 6/7 | 2 x 1,5 | 100 | 50 | € 5,45 |
| CLIP08 | 7/8 | 2 x 2,5 - 3 x 1,5 | 100 | 25 | € 5,83 |
| CLIP10 | 9/10 | 2 x 4 - 3 x 2,5 | 100 | 25 | € 7,15 |
| CLIP12 | 11/12 | 3 x 4 | 100 | 20 | € 8,90 |
| CLIP14 | 13/14 | 3 x 6 | 100 | 10 | € 10,56 |
| CLIP16 | 15/16 | 3 x 10 | 100 | 5 | € 12,71 |
| CLIP20 | 19/20 | 4 x 10 | 100 | 4 | € 19,85 |

CFS- Clip fissatubo a scatto



INSCATOLA

| CODICE | DIMENSIONI | CONF. (PZ) | IMBALLO (CF) | PREZZO (x 1 CF) |
|--------|------------|------------|--------------|-----------------|
| CFS16 | mm. 16 | 100 | 12 | € 13,92 |
| CFS20 | mm. 20 | 100 | 5 | € 15,62 |
| CFS25 | mm. 25 | 100 | 5 | € 19,14 |
| CFS32 | mm. 32 | 50 | 5 | € 11,90 |

CFM - Clip fissatubo a morsetto regolabile



INSCATOLA

| CODICE | DIMENSIONI | CONF. (PZ) | IMBALLO (CF) | PREZZO (x 1 CF) |
|--------|----------------|------------|--------------|-----------------|
| CFM22 | da mm. 13 a 22 | 100 | 5 | € 50,60 |
| CFM35 | da mm. 23 a 35 | 100 | 5 | € 75,63 |

SPC- Sonda passacavo in nylon diametro mm. 4



INSCATOLA

| CODICE | DIMENSIONI | CONF. (PZ) | IMBALLO (CF) | PREZZO (x 1 CF) |
|--------|------------|------------|--------------|-----------------|
| SPC05 | mt. 5 | 1 | - | € 8,75 |
| SPC10 | mt. 10 | 1 | - | € 11,66 |
| SPC15 | mt. 15 | 1 | - | € 14,80 |
| SPC20 | mt. 20 | 1 | - | € 17,11 |

SPF/STA - Puntale e terminale per sonda passacavo



| CODICE | DESCRIZIONE | CONF. (PZ) | IMBALLO (CF) | PREZZO (x 1 CF) |
|--------|-------------------------------|------------|--------------|-----------------|
| SPF01 | Puntale flessibile per sonde | 1 | - | € 3,19 |
| STA01 | Terminale ad anello per sonde | 1 | - | € 1,82 |

PCC - Pinza capicorda combinata su cartella self-service completa di accessori



| CODICE | DESCRIZIONE | CONF. (PZ) | IMBALLO (CF) | PREZZO (x 1 CF) |
|--------|-------------------------------|------------|--------------|-----------------|
| PCC01 | Pinza capicorda con accessori | 1 | - | € 7,87 |

GCF - Giraviti cercafase con lama isolata da 100 a 500 V



| CODICE | DIMENSIONI | CONF. (PZ) | IMBALLO (CF) | PREZZO (x 1 CF) |
|---------|-------------|------------|--------------|-----------------|
| GCF4293 | mm. 3 x 140 | 1 | 10 | € 1,71 |

CLP - Collari pesanti con doppia vite in acciaio completi di supporto filettato e tassello



IN SCATOLA

| CODICE | DIMENSIONI POLLICI | DIMENSIONI | DIMENSIONI VITE | DIMENSIONI TASSELLO | CONF. (PZ) | IMBALLO (CF) | PREZZO (x 1 CF) |
|--------|--------------------|-------------|-----------------|---------------------|------------|--------------|-----------------|
| CLP038 | 3/8" | mm. 16-20 | M 8 x 90 | mm. 10 x 60 | 2 | 50 | € 1,62 |
| CLP050 | 1/2" | mm. 18-24 | M 8 x 90 | mm. 10 x 60 | 2 | 50 | € 1,69 |
| CLP075 | 3/4" | mm. 25-30 | M 8 x 90 | mm. 10 x 60 | 2 | 50 | € 1,69 |
| CLP100 | 1" | mm. 30-36 | M 8 x 90 | mm. 10 x 60 | 2 | 25 | € 1,74 |
| CLP125 | 1-1/4" | mm. 38-44 | M 8 x 90 | mm. 10 x 60 | 2 | 25 | € 1,85 |
| CLP150 | 1-1/2" | mm. 44-50 | M 8 x 90 | mm. 10 x 60 | 2 | 25 | € 1,99 |
| CLP200 | 2" | mm. 56-62 | M 8 x 90 | mm. 10 x 60 | 2 | 25 | € 2,20 |
| CLP250 | 2-1/2" | mm. 75-80 | M 10 x 120 | mm. 12 x 60 | 2 | 20 | € 4,16 |
| CLP300 | 3" | mm. 84-85 | M 10 x 120 | mm. 12 x 60 | 2 | 10 | € 4,75 |
| CLP400 | 4" | mm. 112-120 | M 10 x 120 | mm. 12 x 60 | 2 | 10 | € 5,20 |

CLPM - Collari per pluviali zincati



IN SCATOLA

| CODICE | DIMENSIONI mm | DIMENSIONI | DIMENSIONI VITE | DIMENSIONI TASSELLO | CONF. (PZ) | IMBALLO (CF) | PREZZO (x 1 CF) |
|---------|---------------|-------------|-----------------|---------------------|------------|--------------|-----------------|
| CLPM080 | 80 | mm. 70-80 | M 10 x 120 | mm. 12 x 60 | 2 | - | € 4,90 |
| CLPM100 | 100 | mm. 90-100 | M 10 x 120 | mm. 12 x 60 | 2 | - | € 5,30 |
| CLPM120 | 120 | mm. 110-120 | M 10 x 120 | mm. 12 x 60 | 2 | - | € 5,80 |

VDF - Viti in acciaio a doppio filetto zincate bianche



IN SCATOLA

| CODICE | DIMENSIONI | CONF. (PZ) | IMBALLO (CF) | PREZZO (x 1 CF) |
|--------|--------------|------------|--------------|-----------------|
| VDF08 | M 8 x 90 mm. | 100 | 10 | € 22,97 |

CIPE - Banda metallica perforata multiuso in rotolo



IN ROTOLO

| CODICE | DIMENSIONI | CONF. (PZ) | IMBALLO (CF) | PREZZO (x 1 CF) |
|----------|-----------------------|------------|--------------|-----------------|
| CIPE1210 | MT. 10 - mm. 12 x 0,8 | 1 | 10 | € 12,50 |
| CIPE1710 | MT. 10 - mm. 17 x 0,8 | 1 | 10 | € 15,30 |

CIBT - Bandella in tessuto realizzata in polipropilene



IN ROTOLO

| CODICE | DIMENSIONI | CONF. (PZ) | IMBALLO (CF) | PREZZO (x 1 pz) |
|----------|-------------------------------------|------------|--------------|-----------------|
| CIBT1510 | MT. 10 - mm. 15 x 1,3 COLORE GRIGIO | 1 | 10 | € 6,10 |
| CIBT1515 | MT. 15 - mm. 15 x 1,3 COLORE NERO | 1 | 10 | € 8,50 |

CIPC - Percussore per chiodatura manuale



| CODICE | DESCRIZIONE | CONF. (PZ) | IMBALLO (CF) | PREZZO (x 1 pz) |
|--------|-----------------------|------------|--------------|-----------------|
| CIPC01 | Percussore per chiodi | 1 | - | € 58,50 |

CICA - Chiodo in acciaio a percussione per il fissaggio di bandelle a pavimento



| CODICE | DIMENSIONI | CONF. (PZ) | IMBALLO (CF) | PREZZO (x 1 pz) |
|--------|------------|------------|--------------|-----------------|
| CICA18 | mm. 18 | 200 | - | € 19,60 |

TASSELLI E REGGIMENSOLE

RM/RN

RM/B - Tasselli per fissaggio di pensili e apparecchi sanitari

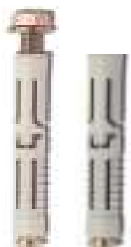

IN SCATOLA

| CODICE | DIMENSIONI | CONF. (PZ) | IMBALLO (CF) | PREZZO (x 1 CF) |
|--------|-----------------------------|------------|--------------|-----------------|
| RMB12 | RM mm. 12 + vite TE 8 x 80 | 100 | 5 | € 123,50 |
| RMB14 | RM mm. 14 + vite TE 10 x 90 | 50 | 5 | € 78,70 |
| RM12 | RM mm. 12 - RICAMBIO | 100 | 12 | € 75,40 |
| RM14 | RM mm. 14 - RICAMBIO | 100 | 12 | € 79,80 |

RMA - Reggimensola a scomparsa con esagono in acciaio tropicalizzato



IN SCATOLA

| CODICE | DIMENSIONI | CONF. (PZ) | IMBALLO (CF) | PREZZO (x 1 CF) |
|----------|----------------------------|------------|--------------|-----------------|
| RMA10080 | Tassello Ø12 - 10 x 80 mm | 50 | 6 | € 79,59 |
| RMA10100 | Tassello Ø12 - 10 x 100 mm | 50 | 6 | € 86,05 |
| RMA10120 | Tassello Ø12 - 10 x 120 mm | 50 | 6 | € 90,44 |
| RMA10145 | Tassello Ø12 - 10 x 145 mm | 50 | 4 | € 91,83 |
| RMA12100 | Tassello Ø12 - 12 x 100 mm | 50 | 4 | € 95,40 |
| RMA12120 | Tassello Ø12 - 12 x 120 mm | 50 | 4 | € 98,76 |
| RMA12145 | Tassello Ø12 - 12 x 145 mm | 25 | 4 | € 51,85 |
| RMA14120 | Tassello Ø14 - 14 x 120 mm | 25 | 4 | € 49,80 |
| RMA14145 | Tassello Ø14 - 14 x 145 mm | 25 | 4 | € 52,44 |
| RMA14170 | Tassello Ø14 - 14 x 170 mm | 25 | 4 | € 55,33 |

RN- Reggimensole nervate in acciaio verniciato a polveri epossidiche



IN SCATOLA

BIANCHE

| CODICE | A mm | B mm | CAPACITÀ | CONF. (PZ) | IMBALLO (CF) | PREZZO (x 1 CF) |
|--------|------|------|----------|------------|--------------|-----------------|
| RNB100 | 100 | 75 | 20 | 24 | - | € 9,82 |
| RNB125 | 125 | 100 | 20 | 24 | - | € 13,40 |
| RNB150 | 150 | 125 | 25 | 24 | - | € 17,68 |
| RNB200 | 200 | 150 | 25 | 24 | - | € 26,46 |
| RNB250 | 250 | 200 | 30 | 24 | - | € 36,73 |
| RNB300 | 300 | 250 | 30 | 24 | - | € 54,52 |
| RNB350 | 350 | 300 | 30 | 24 | - | € 67,45 |



IN SCATOLA

GRIGIE

| CODICE | A mm | B mm | CAPACITÀ | CONF. (PZ) | IMBALLO (CF) | PREZZO (x 1 CF) |
|--------|------|------|----------|------------|--------------|-----------------|
| RNG100 | 100 | 75 | 20 | 24 | - | € 9,82 |
| RNG125 | 125 | 100 | 20 | 24 | - | € 13,40 |
| RNG150 | 150 | 125 | 25 | 24 | - | € 17,68 |
| RNG200 | 200 | 150 | 25 | 24 | - | € 26,46 |
| RNG250 | 250 | 200 | 30 | 24 | - | € 36,73 |
| RNG300 | 300 | 250 | 30 | 24 | - | € 54,52 |
| RNG350 | 350 | 300 | 30 | 24 | - | € 67,45 |

FT - Set per idrotermosanitaria

FTA - Set fissaggio WC verticale con dado

FTA - Set fissaggio WC verticale con dado INOX

| CODICE | DIMENSIONI | CONF. (PZ) | IMBALLO (CF) | PREZZO (x 1 CF) |
|--------|--|------------|--------------|-----------------|
| FTA10 | 2 tasselli Ø 10 mm | 2 | 20 | € 2,50 |
| | 2 dadi inox | | | |
| | 2 bussole in nylon | | | |
| | 2 viti doppio filetto in acciaio M5 x 80 | | | |



IN SCATOLA

FTA/Z - Set fissaggio WC verticale con dado ZINCATO

| CODICE | DIMENSIONI | CONF. (PZ) | IMBALLO (CF) | PREZZO (x 1 CF) |
|--------|----------------------|------------|--------------|-----------------|
| FTAZ | set con dadi zincati | 4 | 20 | € 1,38 |

IN SCATOLA

FTB - Set WC per fiss. sanit., fori vertic., vite in ottone testa cilindr., nich. e calotte coprivite

| CODICE | DIMENSIONI | CONF. (PZ) | IMBALLO (CF) | PREZZO (x 1 CF) |
|--------|----------------------------|------------|--------------|-----------------|
| FTBB | mm. 8 x 40 calotte bianche | 2 | 25 | € 1,74 |
| FTBC | mm. 8 x 40 calotte cromate | 2 | 25 | € 2,54 |



IN SCATOLA

FTC - Set fissaggio WC laterale

| CODICE | DESCRIZIONE | CONF. (PZ) | IMBALLO (CF) | PREZZO (x 1 CF) |
|--------|-----------------|------------|--------------|-----------------|
| FTC1 | Set in metallo | 2 | 10 | € 5,20 |
| FTC2 | Set in plastica | 2 | 10 | € 5,72 |



IN SCATOLA

FTC - Staffa di fissaggio universale per sanitari sospesi

| CODICE | DESCRIZIONE | CONF. (PZ) | IMBALLO (CF) | PREZZO (x 1 CF) |
|--------|-------------------|------------|--------------|-----------------|
| FTS01 | Staffa universale | 1 | 10 | € 33,50 |



IN SCATOLA

FTD - Set per fissare lavabi e sanitari su murature compatte



IN SCATOLA

FTE - Set per fissare lavabi e sanitari su murature semicompatte e forate



IN SCATOLA

| CODICE | DIMENSIONI | CONF. (PZ) | IMBALLO (CF) | PREZZO (x 1 CF) | CODICE | DIMENSIONI | CONF. (PZ) | IMBALLO (CF) | PREZZO (x 1 CF) |
|--------|--|------------|--------------|-----------------|--------|-------------|------------|--------------|-----------------|
| FTD140 | mm 14 x 140 | 2 | 20 | € 2,29 | FTE130 | mm 14 x 130 | 2 | 10 | € 3,23 |
| FTD180 | mm 14 x 180 (per fissaggio a semincasso) | 2 | 10 | € 2,95 | | | | | |

FTG - Set fissaggio scaldabagni e caldaie su murature compatte



| CODICE | DIMENSIONI | CONF. (PZ) | IMBALLO (CF) | PREZZO (x 1 CF) |
|----------|---------------------------------|------------|--------------|-----------------|
| FTG10080 | ganci a L 10 x 80 + 2 tasselli | 2 | 20 | € 1,30 |
| FTG10100 | ganci a L 10 x 100 + 2 tasselli | 2 | 20 | € 1,56 |
| FTG10120 | ganci a L 10 x 120 + 2 tasselli | 2 | 25 | € 1,83 |

IN SCATOLA

FTH - Set fissaggio scaldabagni e caldaie su murature semicompatte



| CODICE | DIMENSIONI | CONF. (PZ) | IMBALLO (CF) | PREZZO (x 1 CF) |
|--------|--------------------------|------------|--------------|-----------------|
| FTH14 | Ø 14 mm - spessore 13 mm | 50 | 5 | € 68,50 |

IN SCATOLA

FASCETTE STRINGITUBO/NASTRO ISOLANTE

FST

FST - Fascette stringitubo con banda piena



W1 - BANDA LARGHEZZA 12 mm

| CODICE | DIMENSIONI | CONF. (PZ) | IMBALLO (CF) | PREZZO (x 1 box) |
|----------|---------------|------------|--------------|------------------|
| FST12025 | mm. 16 / 25 | 100 | 6 | € 54,78 |
| FST12032 | mm. 20 / 32 | 100 | 6 | € 60,94 |
| FST12040 | mm. 25 / 40 | 100 | 6 | € 63,36 |
| FST12050 | mm. 32 / 50 | 50 | 6 | € 38,28 |
| FST12060 | mm. 40 / 60 | 50 | 6 | € 41,69 |
| FST12070 | mm. 50 / 70 | 50 | 6 | € 47,85 |
| FST12080 | mm. 60 / 80 | 50 | 6 | € 50,38 |
| FST12100 | mm. 80 / 100 | 25 | 6 | € 28,93 |
| FST12120 | mm. 100 / 120 | 25 | 6 | € 32,01 |
| FST12140 | mm. 120 / 140 | 25 | 6 | € 35,75 |
| FST12160 | mm. 140 / 160 | 25 | 6 | € 39,93 |

INSCATOLA

W2 - BANDA LARGHEZZA 9 mm

| CODICE | DIMENSIONI | CONF. (PZ) | IMBALLO (CF) | PREZZO (x 1 CF) |
|------------|---------------|------------|--------------|-----------------|
| FST09012W2 | mm. 8 / 12 | 100 | 6 | € 44,44 |
| FST09016W2 | mm. 10 / 16 | 100 | 6 | € 46,38 |
| FST09020W2 | mm. 12 / 20 | 100 | 6 | € 48,35 |
| FST09025W2 | mm. 16 / 25 | 100 | 6 | € 50,27 |
| FST09032W2 | mm. 20 / 32 | 50 | 6 | € 31,15 |
| FST09040W2 | mm. 25 / 40 | 50 | 6 | € 33,10 |
| FST09050W2 | mm. 32 / 50 | 50 | 6 | € 40,98 |
| FST09060W2 | mm. 40 / 60 | 50 | 6 | € 41,00 |
| FST09080W2 | mm. 60 / 80 | 50 | 6 | € 47,80 |
| FST09100W2 | mm. 80 / 100 | 30 | 6 | € 34,00 |
| FST09120W2 | mm. 100 / 120 | 25 | 6 | € 31,55 |

INSCATOLA

Realizzate su banda piena in acciaio zincato secondo la norma DIN 3017

Assicurano prestazioni e tenute elevate

Bordi arrotondati per evitare danneggiamenti ai tubi

Larghezze da 9 mm. e da 12 mm

W4 - BANDA LARGHEZZA 9 mm

| CODICE | DIMENSIONI | CONF. (PZ) | IMBALLO (CF) | PREZZO (x 1 CF) |
|------------|-------------|------------|--------------|-----------------|
| FST09012W4 | mm. 8 / 12 | 100 | 6 | € 85,85 |
| FST09016W4 | mm. 10 / 16 | 100 | 6 | € 86,67 |
| FST09020W4 | mm. 12 / 20 | 100 | 6 | € 88,35 |
| FST09025W4 | mm. 16 / 25 | 100 | 6 | € 92,50 |
| FST09032W4 | mm. 20 / 32 | 50 | 6 | € 55,42 |
| FST09040W4 | mm. 25 / 40 | 50 | 6 | € 58,35 |
| FST09050W4 | mm. 32 / 50 | 50 | 6 | € 62,50 |
| FST09060W4 | mm. 40 / 60 | 50 | 6 | € 67,92 |
| FST09080W4 | mm. 60 / 80 | 50 | 6 | € 81,67 |

INSCATOLA

fissaggio chimico

ANCORANTE CHIMICO E ACCESSORI

ACX - ANCORANTE CHIMICO

ACX - Ancorante chimico ad iniezione in poliestere senza stirene

| CODICE | DESCRIZIONE | CONF. (PZ) | IMBALLO (CF) | PREZZO (x 1 pz) |
|--------|--|------------|--------------|-----------------|
| ACX300 | Cartuccia resina poliestere senza stirene - 300 ml con miscelatore | 15 | - | € 11,25 |
| ACX400 | Cartuccia resina poliestere senza stirene - 400 ml con miscelatore | 12 | - | € 13,70 |
| ACXR1 | Miscelatore di ricambio | 30 | 4 | € 1,60 |



- Grazie alla mancanza assoluta di stirene ed al caratteristico odore non pungente, ne permette un facile utilizzo anche in ambienti chiusi
- Ancorante ad alto valore di aderenza per fissaggi medio-pesanti
- Non crea tensioni nel materiale di base
- Adatto su tutti i materiali di supporto; particolarmente indicato su materiale forato utilizzando l'apposita gabbietta o su materiali di scarsa consistenza
- Non necessita di premiscelazione: la resina e l'indurente si miscelano solo durante l'estrusione nello speciale mixer
- Cambiando il miscelatore la cartuccia può essere riutilizzata
- Validità minima in ottime condizioni di stoccaggio: 11 mesi dalla data di produzione
- Le cartucce devono essere conservate in un luogo fresco e asciutto tra +5°C e +30°C, al riparo dai raggi solari

TEMPI E TEMPERATURA DI POSA

| Temperatura resina [°C] Resin temperature | Tempi di indurimento Gel time | Tempi di utilizzo dopo... Cure time after... |
|--|----------------------------------|---|
| 5 | 20' | 4h |
| 10 | 10' | 3h |
| 15 | 8' | 2h30' |
| 20 | 6' | 2h |
| 25 | 5' | 1h |
| 30 | 4' | 45' |

Temperatura minima della cartuccia per l'applicazione +5°C
Minimum resin temperature +5°C

ACCESSORI PER ANCORANTE CHIMICO

AIN - Involucro a rete in nylon per composto chimico

| CODICE | DIMENSIONI | CONF. (PZ) | IMBALLO (CF) | PREZZO (x1 CF) |
|----------|---|------------|--------------|----------------|
| AIN10 | mm. 10 x 50 per asta \varnothing 6 mm | 100 | 12 | € 23,40 |
| AIN12 | mm. 12 x 80 per asta \varnothing 6-8 mm | 50 | 12 | € 15,20 |
| AIN15 | mm. 15 x 85 per asta \varnothing 8-12 mm | 50 | 12 | € 16,40 |
| AIN15130 | mm. 15 x 130 per asta \varnothing 8-12 mm | 25 | 5 | € 10,50 |
| AIN20 | mm. 20 x 85 per asta \varnothing 14 mm | 25 | 5 | € 9,40 |

IN SCATOLA



AFX - Aste filettate per ancoraggi chimici + dado e rondella

| CODICE | DIMENSIONI | CONF. (PZ) | IMBALLO (CF) | PREZZO (x1 CF) |
|--------|------------|------------|--------------|----------------|
| AFX08 | M 8 x 110 | 10 | 20 | € 9,90 |
| AFX10 | M 10 x 110 | 10 | 10 | € 12,20 |
| AFX12 | M 12 x 110 | 10 | 10 | € 20,20 |

IN SCATOLA



AIM - Inserto metallico filettato internamente per composto chimico

| CODICE | DIMENSIONI | CONF. (PZ) | IMBALLO (CF) | PREZZO (x1 CF) |
|--------|------------|------------|--------------|----------------|
| AIM08 | M 8 x 80 | 12 | 12 | € 18,30 |
| AIM10 | M 10 x 80 | 12 | 12 | € 20,60 |
| AIM12 | M 12 x 80 | 12 | 12 | € 23,50 |

IN SCATOLA



AHG - Gancio in acciaio tropicalizzato + dado + rondella

| CODICE | DIMENSIONI | CONF. (PZ) | IMBALLO (CF) | PREZZO (x1 CF) |
|--------|----------------------------------|------------|--------------|----------------|
| AHG06 | M 6 x 55 (senza dado e rondella) | 50 | 12 | € 31,80 |
| AHG08 | M 8 x 70 | 50 | 6 | € 62,30 |
| AHG10 | M 10 x 70 | 50 | 6 | € 86,40 |
| AHG12 | M 12 x 80 | 20 | 5 | € 67,35 |

IN SCATOLA



AHO - Occhio in acciaio tropicalizzato + dado + rondella

| CODICE | DIMENSIONI | CONF. (PZ) | IMBALLO (CF) | PREZZO (x1 CF) |
|--------|-----------------------|------------|--------------|----------------|
| AHO06 | M 6 x 75 - RON 6 x 18 | 50 | 12 | € 30,50 |
| AHO08 | M 8 x 75 | 50 | 10 | € 60,35 |
| AHO10 | M 10 x 70 | 50 | 6 | € 82,60 |
| AHO12 | M 12 x 80 | 20 | 6 | € 62,30 |

IN SCATOLA



SPRAY

SPU/SPSB/SPGM

SPU - Pulitore per schiume



| CODICE | DESCRIZIONE | CONF. (PZ) | IMBALLO (CF) | PREZZO (x 1 pz) |
|--------|-------------------------|------------|--------------|-----------------|
| SPU500 | Pulitore schiume ml.500 | 12 | - | € 13,10 |

Pulitore specifico per schiuma poliuretana monocomponente. A base solvente attraverso la specifica valvola può essere direttamente montato alla pistola per estrusione della schiuma in modo da semplificare e velocizzare la pulizia della stessa. Inoltre attraverso il tappo può essere usato direttamente come un aerosol comune su tutte le superfici che necessitano essere pulite da schiuma fresca. In luogo fresco e asciutto si conserva almeno 24 mesi, nelle confezioni originali chiuse e conservata in posizione verticale.

SPSB - Sbloccante spray



| CODICE | DESCRIZIONE | CONF. (PZ) | IMBALLO (CF) | PREZZO (x 1 pz) |
|---------|-------------------|------------|--------------|-----------------|
| SPSB400 | Sbloccante ml.400 | 12 | - | € 6,70 |

Fluido sintetico penetrante ad alto potere solvente e sbloccante, libera rapidamente dadi, bulloni, giunti, filetti, cerniere ed ogni altra parte meccanica dalla ruggine e dalle ossidazioni. Rilascia inoltre un velo protettivo durevole, idrofugo e idrorepellente.

SPGM - Grasso multiuso spray



| CODICE | DESCRIZIONE | CONF. (PZ) | IMBALLO (CF) | PREZZO (x 1 pz) |
|---------|------------------------|------------|--------------|-----------------|
| SPGM400 | Grasso multiuso ml.400 | 12 | - | € 8,25 |

Composto da grassi saponificati di elevata qualità. Si tratta di un grasso ad ampio settore d'impiego, presenta una buona stabilità chimica, idrorepellenza e adesività. Protegge dall'acqua, è particolarmente stabile e resistente in ambienti salini, polverosi, alle soluzioni basiche ed acide, agli agenti atmosferici. Ideale per la lubrificazione di cuscinetti, bronzine, mozzi, snodi, perni, guide ed in generale nel settore degli autoveicoli, macchine agricole ed industriali.

SPOS - Olio di silicone spray

| CODICE | DESCRIZIONE | CONF. (PZ) | IMBALLO (CF) | PREZZO (x 1 pz) |
|---------|-------------------------|------------|--------------|-----------------|
| SPOS400 | Olio di silicone ml.400 | 12 | - | € 7,79 |

Soluzione a base di puro olio di silicone che possiede proprietà antiadesive distaccanti e lubrificanti sui più svariati materiali. Inoltre conferisce una buona idrorepellenza sui materiali trattati prevenendo l'accumulo di cariche elettrostatiche. È efficace come lucidante e protettivo sulle parti plastiche e protegge le guarnizioni da screpolature aumentandone la tenuta e la durata

SPZ - Zinco spray

| CODICE | DESCRIZIONE | CONF. (PZ) | IMBALLO (CF) | PREZZO (x 1 pz) |
|---------|---------------------|------------|--------------|-----------------|
| SPZC400 | Zinco chiaro ml.400 | 12 | - | € 9,95 |

Zincante a freddo ad alto peso molecolare a base di resine di tipo sintetico. Solidifica chimicamente producendo un rivestimento metallico di elevata durezza. Protegge tutte le superfici metalliche dall'ossidazione. Forma uno strato uniforme e resistente che può essere verniciabile o lasciato come protezione finale. Possiede eccezionale resistenza agli agenti atmosferici anche in condizioni particolarmente difficili e prolungate. È ideale nei ritocchi, nella rifinitura e riparazione di parti galvanizzate.

A close-up photograph of a wooden surface, possibly a desk or table, with a metal bracket attached. The image is slightly blurred, focusing on the texture of the wood and the metal. In the center, there is a white circular graphic with a teal border, containing the word "connettori" in a bold, teal, sans-serif font.

connettori



CONNETTORI A SQUADRE

PIASTRE

KP - Piastrine pesanti ad angolo c/rinforzo



| CODICE | DIMENSIONI | CONF. (PZ) | PREZZO (x 1 pz) |
|----------|-----------------------|------------|-----------------|
| DMX40212 | 90x90x65x1,5 mm | 20 | € 0,98 |
| DMX4021 | 90x90x65x2,5 mm | 20 | € 1,45 |
| DMX40222 | 105x105x90x1,5 mm | 20 | € 1,66 |
| DMX4022 | 105x105x90x2,5 mm | 20 | € 2,42 |
| DMX40223 | 105x105x90x3,0 mm | 20 | € 2,92 |
| DMX40232 | 90x50x55x1,5 mm | 20 | € 0,69 |
| DMX4023 | 90x50x55x2,5 mm | 20 | € 1,05 |
| DMX40242 | 70x70x55x1,5 mm | 20 | € 0,68 |
| DMX4024 | 70x70x55x2,5 mm | 20 | € 1,09 |
| DMX4025 | 140x140x65x2,5 mm | 10 | € 2,66 |
| DMX4026 | 172x105x90x3 mm | 10 | € 3,96 |
| DMX4027 | 145x145x90x2,5 mm | 10 | € 3,42 |
| DMX4028 | 145x70x90x2,5 mm | 10 | € 2,65 |
| DMX4029 | 128,5x128,5x45x2,5 mm | 20 | € 1,62 |
| DMX40211 | 90x90x65x2,5 mm | 20 | € 1,55 |
| DMX40221 | 105x105x90x2,5 mm | 20 | € 2,51 |

KPK - Piastrine angolari con rinforzo



| CODICE | DIMENSIONI | CONF. (PZ) | PREZZO (x 1 pz) |
|----------|------------------|------------|-----------------|
| DMX40411 | 95x53x45x2,5 mm | 20 | € 1,35 |
| DMX40412 | 95x53x75x2,5 mm | 20 | € 2,21 |
| DMX40413 | 95x53x110x2,5 mm | 20 | € 3,26 |
| DMX40421 | 95x65x65x2,5 mm | 20 | € 2,10 |
| DMX4044 | 65x65x100x2,5 mm | 20 | € 2,70 |

KMRP - Piastrina angolare regolabile c/rinforzo



| CODICE | DIMENSIONI | CONF. (PZ) | PREZZO (x 1 pz) |
|---------|-----------------|------------|-----------------|
| DMX4241 | 60x60x60x2,0 mm | 20 | € 1,72 |
| DMX4242 | 80x80x80x2,0 mm | 10 | € 3,05 |

KPL - Piastrine angolari con rinforzo



| CODICE | DIMENSIONI | CONF. (PZ) | PREZZO (x 1 pz) |
|----------|-------------------|------------|-----------------|
| DMX4051 | 90x90x65x2 mm | 20 | € 1,33 |
| DMX4052 | 105x105x90x2,0 mm | 20 | € 2,12 |
| DMX4053 | 90x50x55x2,0 mm | 20 | € 0,85 |
| DMX4054 | 70x70x55x2,0 mm | 20 | € 0,86 |
| DMX4055 | 50x50x35x2,0 mm | 20 | € 0,44 |
| DMX4056 | 60x60x45x2,0 mm | 20 | € 0,61 |
| DMX40511 | 90x90x65x2,0 mm | 20 | € 1,31 |
| DMX40521 | 105x105x90x2,0 mm | 20 | € 2,10 |

LBZ - Connettore calcestruzzo



| CODICE | DIMENSIONI | CONF. (PZ) | PREZZO (x 1 pz) |
|---------|------------|------------|-----------------|
| DMX4227 | 95x65x4,0 | 10 | € 4,63 |
| DMX4228 | 135x65x4,0 | 10 | € 6,99 |
| DMX4229 | 285x65x4,0 | 10 | € 11,72 |

KM - Piastrina angolare con fori



| CODICE | DIMENSIONI | CONF. (PZ) | PREZZO (x 1 pz) |
|----------|--------------------|------------|-----------------|
| DMX4100 | 40x40x20x2,0 mm | 50 | € 0,20 |
| DMX41003 | 40x40x20x2,5 mm | 50 | € 0,25 |
| DMX4101 | 40x40x40x2,0 mm | 50 | € 0,40 |
| DMX41013 | 40x40x40x2,5 mm | 50 | € 0,50 |
| DMX4102 | 40x40x60x2,0 mm | 50 | € 0,62 |
| DMX41023 | 40x40x60x2,5 mm | 50 | € 0,78 |
| DMX4103 | 60x60x40x2,0 mm | 20 | € 0,60 |
| DMX41033 | 60x60x40x2,5 mm | 20 | € 0,77 |
| DMX4104 | 60x60x60x2,0 mm | 20 | € 0,90 |
| DMX41043 | 60x60x60x2,5 mm | 20 | € 1,13 |
| DMX4105 | 60x60x80x2,0 mm | 20 | € 1,19 |
| DMX41053 | 60x60x80x2,5 mm | 20 | € 1,52 |
| DMX4106 | 60x60x100x2,0 mm | 20 | € 1,47 |
| DMX41063 | 60x60x100x2,5 mm | 20 | € 1,87 |
| DMX4107 | 80x80x40x2,0 mm | 20 | € 0,80 |
| DMX41073 | 80x80x40x2,5 mm | 20 | € 1,05 |
| DMX4108 | 80x80x60x2,0 mm | 20 | € 1,17 |
| DMX41083 | 80x80x60x2,5 mm | 20 | € 1,49 |
| DMX4109 | 80x80x80x2,0 mm | 20 | € 1,54 |
| DMX41093 | 80x80x80x2,5 mm | 20 | € 1,95 |
| DMX4110 | 80x80x100x2,0 mm | 20 | € 1,93 |
| DMX41103 | 80x80x100x2,5 mm | 20 | € 2,47 |
| DMX4111 | 100x100x60x2,0 mm | 20 | € 1,48 |
| DMX41113 | 100x100x60x2,5 mm | 20 | € 1,89 |
| DMX4112 | 100x100x80x2,0 mm | 20 | € 1,93 |
| DMX41123 | 100x100x80x2,5 mm | 20 | € 2,47 |
| DMX4113 | 100x100x100x2,0 mm | 20 | € 2,39 |
| DMX41133 | 100x100x100x2,5 mm | 20 | € 3,05 |
| DMX4114 | 40x40x100x2,0 mm | 20 | € 0,98 |
| DMX41143 | 40x40x100x2,5 mm | 20 | € 1,22 |
| DMX4115 | 40x40x200x2,0 mm | 20 | € 1,94 |
| DMX41153 | 40x40x200x2,5 mm | 20 | € 2,48 |
| DMX4116 | 90x90x40x2,0 mm | 20 | € 0,93 |
| DMX41163 | 90x90x40x2,5 mm | 20 | € 1,19 |
| DMX4117 | 50x50x40x2,0 mm | 20 | € 0,46 |
| DMX41173 | 50x50x40x2,5 mm | 20 | € 0,59 |
| DMX4118 | 60x60x50x2,0 mm | 20 | € 0,77 |
| DMX41183 | 60x60x50x2,5 mm | 20 | € 0,97 |
| DMX4120 | 60x60x25x2,0 mm | 20 | € 0,50 |
| DMX41203 | 60x60x25x2,5 mm | 20 | € 0,65 |

KMP - Piastrina angolare con fori con rinforzo



| CODICE | DIMENSIONI | CONF. (PZ) | PREZZO (x 1 pz) |
|---------|-----------------|------------|-----------------|
| DMX4131 | 40x40x40x1,5 mm | 50 | € 0,36 |
| DMX4132 | 40x40x60x1,5 mm | 50 | € 0,52 |
| DMX4133 | 40x40x80x1,5 mm | 20 | € 0,68 |
| DMX4134 | 60x60x40x1,5 mm | 20 | € 0,54 |
| DMX4135 | 60x60x60x1,5 mm | 20 | € 0,74 |
| DMX4136 | 60x60x80x1,5 mm | 20 | € 1,00 |
| DMX4137 | 80x80x40x1,5 mm | 20 | € 0,68 |
| DMX4138 | 80x80x60x1,5 mm | 20 | € 1,00 |
| DMX4139 | 80x80x80x1,5 mm | 20 | € 1,30 |

KL - Piastrina angolare



| CODICE | DIMENSIONI | CONF. (PZ) | PREZZO (x 1 pz) |
|----------|-------------------|------------|-----------------|
| DMX4071 | 50x50x35x2,5 mm | 20 | € 0,51 |
| DMX4072 | 70x70x55x2,5 mm | 20 | € 1,10 |
| DMX4073 | 150x50x35x2,5 mm | 20 | € 1,05 |
| DMX4074 | 90x90x65x2,5 mm | 20 | € 1,63 |
| DMX4075 | 105x105x90x2,5 mm | 20 | € 2,68 |
| DMX40753 | 105x105x90x3 mm | 20 | € 3,13 |
| DMX4076 | 102x102x35x2,5 mm | 20 | € 1,03 |

KLR - Piastrine angolari piegate

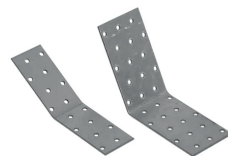

| CODICE | DIMENSIONI | CONF. (PZ) | PREZZO (x 1 pz) |
|---------|--------------------------|------------|-----------------|
| DMX4081 | 135° - 50x50x35x2,5 mm | 20 | € 0,58 |
| DMX4082 | 135° - 70x70x55x2,5 mm | 20 | € 1,11 |
| DMX4083 | 135° - 90x90x65x2,5 mm | 20 | € 1,66 |
| DMX4084 | 135° - 100x100x35x2,5 mm | 20 | € 1,00 |
| DMX4085 | 135° - 105x105x90x2,5 mm | 20 | € 2,62 |
| DMX4086 | 135° - 140x140x55x2,5 mm | 20 | € 2,10 |

CONNETTORI A SQUADRE

PIASTRE

KK - Staffa angolare



| CODICE | DIMENSIONI | CONF. (PZ) | PREZZO (x 1 pz) |
|-----------|------------------|------------|-----------------|
| DMX4151 | 200x40x40x2,0 mm | 20 | € 1,17 |
| DMX4152 | 300x40x40x2,0 mm | 20 | € 1,63 |
| DMX4153 | 400x40x40x2,0 mm | 20 | € 2,10 |
| DMX415121 | 200x40x40x2,0 mm | 20 | € 1,19 |
| DMX415222 | 300x40x40x2,0 mm | 20 | € 1,63 |
| DMX415323 | 400x40x40x2,0 mm | 20 | € 2,10 |
| DMX4155 | 210x43x40x4,0 mm | 10 | € 3,46 |
| DMX4156 | 300x43x40x4,0 mm | 10 | € 4,65 |

KMR - Staffa angolare regolabile con fori



| CODICE | DIMENSIONI | CONF. (PZ) | PREZZO (x 1 pz) |
|---------|--------------------|------------|-----------------|
| DMX4231 | sx 60x80x60x2,0 mm | 20 | € 2,03 |
| DMX4232 | dx 60x80x60x2,0 mm | 20 | € 2,05 |
| DMX4237 | 60x60x60x2,0 mm | 20 | € 1,76 |
| DMX4238 | 80x80x80x2,0 mm | 20 | € 3,05 |

KRD - Piastrina angolare regolabile



| CODICE | DIMENSIONI | CONF. (PZ) | PREZZO (x 1 pz) |
|---------|------------------|------------|-----------------|
| DMX4215 | 50x55x30x2,0 mm | 20 | € 0,45 |
| DMX4216 | 70x55x30x2,0 mm | 20 | € 0,56 |
| DMX4217 | 80x55x30x2,0 mm | 20 | € 0,56 |
| DMX4218 | 120x55x30x2,0 mm | 20 | € 0,75 |

| | | | |
|---------|---------------------------|----|--------|
| DMX4219 | 60x30x56x2,0 - bifacciale | 20 | € 0,67 |
| DMX4220 | 60x34x56x2,0 - bifacciale | 20 | € 0,65 |

KR - Staffa angolare regolabile



| CODICE | DIMENSIONI | CONF. (PZ) | PREZZO (x 1 pz) |
|---------|-----------------|------------|-----------------|
| DMX4211 | 75x65x20x3,0 mm | 20 | € 0,98 |



| CODICE | DIMENSIONI | CONF. (PZ) | PREZZO (x 1 pz) |
|---------|-----------------|------------|-----------------|
| DMX4212 | 40x60x60x2,5 mm | 20 | € 0,92 |



| CODICE | DIMENSIONI | CONF. (PZ) | PREZZO (x 1 pz) |
|---------|-----------------|------------|-----------------|
| DMX4213 | 75x45x65x4,0 mm | 20 | € 2,70 |



| CODICE | DIMENSIONI | CONF. (PZ) | PREZZO (x 1 pz) |
|----------|-----------------|------------|-----------------|
| DMX42110 | 90x50x50x3,0 mm | 10 | € 1,99 |



| CODICE | DIMENSIONI | CONF. (PZ) | PREZZO (x 1 pz) |
|----------|-------------------|------------|-----------------|
| DMX42113 | ZNO 130x70x65x5,0 | 4 | € 6,84 |

KRS - Staffa angolare regolabile



| CODICE | DIMENSIONI | CONF. (PZ) | PREZZO (x 1 pz) |
|----------|--------------|------------|-----------------|
| DMX42116 | 90x60x60x2,5 | 10 | € 2,16 |



| CODICE | DIMENSIONI | CONF. (PZ) | PREZZO (x 1 pz) |
|----------|---------------------|------------|-----------------|
| DMX42117 | Z-Type 91x90x60x2,5 | 10 | € 3,42 |



| CODICE | DIMENSIONI | CONF. (PZ) | PREZZO (x 1 pz) |
|----------|----------------------------------|------------|-----------------|
| DMX42118 | connettore per tubi 27x40x60x2,5 | 10 | € 1,92 |

CONNETTORI PESANTI CON RINFORZO

KW - Lastrina ad angolo



| CODICE | DIMENSIONI | CONF. (PZ) | PREZZO (x 1 pz) |
|-----------|-------------------|------------|-----------------|
| DMX40014 | 25x25x14x1,5 mm | 50 | € 0,25 |
| DMX40019 | 30x30x14x1,5 mm | 50 | € 0,33 |
| DMX40024 | 40x40x15x1,5 mm | 50 | € 0,35 |
| DMX40034 | 50x50x15x1,5 mm | 50 | € 0,59 |
| DMX40044 | 60x60x15x1,5 mm | 50 | € 0,99 |
| DMX448561 | 80x80x19x2,0 mm | 20 | € 0,89 |
| DMX448571 | 100x100x19x2,0 mm | 20 | € 0,88 |
| DMX448581 | 125x125x22x2,0 mm | 20 | € 1,35 |
| DMX448591 | 150x150x22x2,0 mm | 20 | € 1,45 |

KSO - Staffa grandangolare (zincata)



| CODICE | DIMENSIONI | CONF. (PZ) | PREZZO (x 1 pz) |
|----------|-----------------|------------|-----------------|
| DMX40114 | 30x30x30x1,5 mm | 50 | € 0,38 |
| DMX40124 | 40x40x40x1,5 mm | 50 | € 0,68 |
| DMX40134 | 60x60x60x2,0 mm | 20 | € 1,98 |

FKW - Lastrina angolare







| CODICE | DIMENSIONI | CONF. (PZ) | PREZZO (x 1 pz) |
|------------|-----------------------|------------|-----------------|
| DMX4482114 | 20x20x13x2,0 mm (4pz) | 50 | € 0,81 |
| DMX4482214 | 30x30x13x2,0 mm (4pz) | 50 | € 0,90 |
| DMX4482314 | 40x40x13x2,0 mm (4pz) | 50 | € 1,31 |
| DMX4482414 | 50x50x13x2,0 mm (4pz) | 50 | € 1,70 |

KG - Connettore angolare

| CODICE | DIMENSIONI | CONF. (PZ) | PREZZO (x 1 pz) |
|---------|------------------|------------|-----------------|
| DMX4620 | 38x120x50x1,5 mm | 50 | € 1,50 |

FKS - Lastrina angolare per mobili

| | | | | |
|--|-----------|--------------------------|------------|-----------------|
|  | CODICE | DIMENSIONI | CONF. (PZ) | PREZZO (x 1 pz) |
| | DMX448111 | 25x25x29 | 20 | € 0,23 |
|  | CODICE | DIMENSIONI | CONF. (PZ) | PREZZO (x 1 pz) |
| | DMX448113 | 25x25x29 (bianco) | 20 | € 0,33 |
|  | CODICE | DIMENSIONI | CONF. (PZ) | PREZZO (x 1 pz) |
| | DMX448121 | 40x28x22x1,0 mm | 10 | € 0,33 |
|  | CODICE | DIMENSIONI | CONF. (PZ) | PREZZO (x 1 pz) |
| | DMX448123 | 40x28x22x1,0 mm (bianco) | 10 | € 0,33 |

LZ - Connettore "Z"- type



| CODICE | DIMENSIONI | CONF. (PZ) | PREZZO (x 1 pz) |
|---------|-----------------|------------|-----------------|
| DMX4619 | 70x20x55x2,5 mm | 20 | € 1,65 |
| DMX4621 | 85x40x55x2,5 mm | 20 | € 2,16 |
| DMX4622 | 85x50x55x2,5 mm | 20 | € 2,29 |

CONNETTORI A SQUADRE

CONNETTORI PIATTI

PP - Piastrine piatte perforate



| CODICE | DIMENSIONI | CONF. (PZ) | PREZZO (x 1 pz) |
|---------|-----------------|------------|-----------------|
| DMX401 | 80x40x2,0 mm | 20 | € 0,39 |
| DMX4402 | 100x40x2,0 mm | 20 | € 0,48 |
| DMX4403 | 120x40x2,0 mm | 20 | € 0,56 |
| DMX4404 | 160x40x2,0 mm | 20 | € 0,71 |
| DMX4405 | 140x60x2,0 mm | 20 | € 0,97 |
| DMX4406 | 160x60x2,0 mm | 20 | € 1,09 |
| DMX4407 | 200x60x2,0 mm | 20 | € 1,35 |
| DMX4408 | 240x60x2,0 mm | 20 | € 1,61 |
| DMX4409 | 200x80x2,0 mm | 20 | € 1,79 |
| DMX4410 | 240x80x2,0 mm | 20 | € 2,18 |
| DMX4411 | 300x80x2,0 mm | 10 | € 2,66 |
| DMX4412 | 200x100x2,0 mm | 10 | € 2,25 |
| DMX4413 | 240x100x2,0 mm | 10 | € 2,72 |
| DMX4414 | 260x100x2,0 mm | 10 | € 2,94 |
| DMX4415 | 300x100x2,0 mm | 10 | € 3,37 |
| DMX4416 | 400x100x2,0 mm | 10 | € 4,51 |
| DMX4417 | 500x100x2,0 mm | 10 | € 5,65 |
| DMX4418 | 200x120x2,0 mm | 10 | € 2,70 |
| DMX4419 | 240x120x2,0 mm | 10 | € 3,20 |
| DMX4420 | 260x120x2,0 mm | 10 | € 3,49 |
| DMX4421 | 300x120x2,0 mm | 10 | € 4,00 |
| DMX4422 | 400x140x2,0 mm | 10 | € 6,35 |
| DMX4423 | 400x160x2,0 mm | 10 | € 7,12 |
| DMX4424 | 300x200x2,0 mm | 10 | € 6,68 |
| DMX4425 | 200x400x2,0 mm | 10 | € 8,88 |
| DMX4426 | 200x500x2,0mm | 10 | € 11,25 |
| DMX4427 | 200x600x2,0 mm | 10 | € 12,66 |
| DMX4428 | 40x200x2,0 mm | 20 | € 0,91 |
| DMX4429 | 60x120x2,0 mm | 20 | € 0,83 |
| DMX4430 | 60x300x2,0 mm | 20 | € 1,97 |
| DMX4431 | 100x120x2,0 mm | 20 | € 1,35 |
| DMX4433 | 80x120x2,0 mm | 1 | € 1,05 |
| DMX4435 | 100x100x2,0 mm | 1 | € 1,16 |
| DMX4391 | 40x1200x2,0 mm | 10 | € 5,39 |
| DMX4392 | 60x1200x2,0 mm | 10 | € 7,57 |
| DMX4393 | 80x1200x2,0 mm | 1 | € 10,69 |
| DMX4394 | 100x1200x2,0 mm | 1 | € 13,36 |
| DMX4395 | 120x1200x2,0 mm | 1 | € 15,99 |
| DMX4396 | 140x1200x2,0 mm | 1 | € 19,30 |
| DMX4397 | 160x1200x2,0 mm | 1 | € 21,05 |
| DMX4398 | 180x1200x2,0 mm | 1 | € 24,30 |
| DMX4399 | 200x1200x2,0 mm | 1 | € 26,44 |

LP- Connettore piatto



| CODICE | DIMENSIONI | CONF. (PZ) | PREZZO (x 1 pz) |
|---------|---------------|------------|-----------------|
| DMX4471 | 100x35x2,5 mm | 20 | € 0,54 |
| DMX4472 | 140x55x2,5 mm | 20 | € 1,13 |
| DMX4473 | 200x35x2,5 mm | 20 | € 1,02 |
| DMX4474 | 280x55x2,5 mm | 20 | € 2,16 |
| DMX4475 | 180x65x2,5 mm | 20 | € 1,71 |
| DMX4476 | 210x90x2,5 mm | 20 | € 2,67 |

LG- Connettore piatto



| CODICE | DIMENSIONI | CONF. (PZ) | PREZZO (x 1 pz) |
|---------|------------------------------|------------|-----------------|
| DMX4460 | 170x30x2,0 mm (zinc. bianco) | 25 | € 0,95 |
| DMX4461 | 172x30x3,0 mm | 20 | € 1,48 |
| DMX4462 | 193x35x4,0 mm | 20 | € 2,16 |
| DMX4463 | 293x40x5,0 mm | 20 | € 4,28 |

LW - Connettori piatti stretti



| CODICE | DIMENSIONI | CONF. (PZ) | PREZZO (x 1 pz) |
|-----------|---------------|------------|-----------------|
| ALL4451 | 48x14x1,5 mm | 50 | € 0,25 |
| ALL44516 | 58x14x1,5 mm | 50 | € 0,26 |
| ALL4452 | 78x15x1,5 mm | 50 | € 0,35 |
| ALL4453 | 98x17x1,5 mm | 50 | € 0,55 |
| ALL4454 | 118x15x1,5 mm | 50 | € 0,72 |
| ALL448661 | 156x19x2,0 mm | 20 | € 0,75 |
| ALL448671 | 196x19x2,0 mm | 20 | € 0,82 |
| ALL448681 | 246x22x2,0 mm | 20 | € 1,25 |
| ALL448691 | 296x22x2,0 mm | 20 | € 1,39 |

FLW - Connettore piatto



| CODICE | DIMENSIONI | CONF. (PZ) | PREZZO (x 1 pz) |
|------------|----------------------|------------|-----------------|
| DMX4483114 | 36,5x13x2,0 mm (4pz) | 50 | € 0,49 |
| DMX4483214 | 56,5x13x2,0 mm (4pz) | 50 | € 0,86 |
| DMX4483314 | 76,5x13x2,0 mm (4pz) | 50 | € 1,23 |
| DMX4483414 | 96,5x13x2,0 mm (4pz) | 50 | € 1,61 |

NAS - Lastrina piatta ad angolo



| CODICE | DIMENSIONI | CONF. (PZ) | PREZZO (x 1 pz) |
|----------|-------------------|------------|-----------------|
| DMX46501 | 120x120x35x2,0 mm | 10 | € 1,45 |
| DMX46502 | 150x150x35x2,0 mm | 10 | € 1,85 |

FKT - Connettore piatto



| CODICE | DIMENSIONI | CONF. (PZ) | PREZZO (x 1 pz) |
|------------|-----------------|------------|-----------------|
| DMX4483114 | 70x50x13x2,0 mm | 10 | € 0,59 |

NA - Lastrina ad angolo piatto



| CODICE | DIMENSIONI | CONF. (PZ) | PREZZO (x 1 pz) |
|------------|-----------------------|------------|-----------------|
| DMX4487114 | 25x25x10x1,5 mm (4pz) | 50 | € 3,81 |
| DMX4487214 | 30x30x10x1,5 mm (4pz) | 50 | € 3,25 |
| DMX4487314 | 40x40x10x1,5 mm (4pz) | 50 | € 9,58 |
| DMX448741 | 50x50x10x2,0 mm | 50 | € 0,32 |
| DMX448751 | 60x60x10x2,0 mm | 50 | € 0,35 |
| DMX448761 | 75x75x13x2,0 mm | 50 | € 0,41 |
| DMX448771 | 100x100x15x2,0 mm | 10 | € 0,65 |

KT - Connettore "T"-type



| CODICE | DIMENSIONI | CONF. (PZ) | PREZZO (x 1 pz) |
|---------|-------------------|------------|-----------------|
| DMX4626 | 70x50x16x2,0 mm | 50 | € 0,66 |
| DMX4627 | 150x127x38x2,0 mm | 20 | € 1,79 |
| DMX4628 | 140x110x30x2,0 mm | 10 | € 1,42 |
| DMX4629 | 160x140x45x2,5 mm | 10 | € 3,15 |

PIASTRE E CONNETTORI DECORATIVI

VARIE

OSK - Staffa angolare decorativa NERA



| CODICE | DIMENSIONI | CONF. (PZ) | PREZZO (x 1 pz) |
|----------|----------------|------------|-----------------|
| DMX79982 | 146x146x40x1,5 | 10 | € 2,62 |

KP - Staffa angolare NERA con rinforzo



| CODICE | DIMENSIONI | CONF. (PZ) | PREZZO (x 1 pz) |
|-----------|----------------|------------|-----------------|
| DMX402102 | 90x90x65x2,5 | 10 | € 3,55 |
| DMX402502 | 140x140x65x2,5 | 10 | € 5,49 |

KM - Staffa angolare NERA



| CODICE | DIMENSIONI | CONF. (PZ) | PREZZO (x 1 pz) |
|----------|--------------|------------|-----------------|
| DMX41072 | 80x80x40x2,0 | 10 | € 2,32 |

LP - Connettore piatto NERO

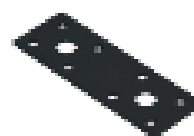

| CODICE | DIMENSIONI | CONF. (PZ) | PREZZO (x 1 pz) |
|----------|------------|------------|-----------------|
| DMX44712 | 100x35x2,5 | 10 | € 1,91 |

KT - Connettore T-Type NERO



| CODICE | DIMENSIONI | CONF. (PZ) | PREZZO (x 1 pz) |
|----------|----------------|------------|-----------------|
| DMX46272 | 150x127x38x2,5 | 10 | € 3,91 |

NAD - Piastra angolare decorativa nera



| CODICE | DIMENSIONI | CONF. (PZ) | PREZZO (x 1 pz) |
|----------|--------------------|------------|-----------------|
| DMX89902 | 150x150x25x2,5 mm | 10 | € 2,15 |
| DMX89912 | 200x200x30x3,0 mm | 10 | € 4,75 |
| DMX89932 | 4300x300x40x4,0 mm | 10 | € 11,85 |
| DMX89972 | 100x100x15x2,0 mm | 10 | € 1,40 |

SD - Connettori



| CODICE | DIMENSIONI | CONF. (PZ) | PREZZO (x 1 pz) |
|----------|----------------|------------|-----------------|
| DMX89541 | 207x146x85x2,5 | 6 | € 9,73 |



| CODICE | DIMENSIONI | CONF. (PZ) | PREZZO (x 1 pz) |
|----------|----------------|------------|-----------------|
| DMX89551 | 315x200x85x2,5 | 6 | € 22,07 |



| CODICE | DIMENSIONI | CONF. (PZ) | PREZZO (x 1 pz) |
|----------|----------------|------------|-----------------|
| DMX89561 | 146x146x85x2,5 | 6 | € 8,05 |



| CODICE | DIMENSIONI | CONF. (PZ) | PREZZO (x 1 pz) |
|----------|------------------|------------|-----------------|
| DMX89571 | 155x176x85x2,5 P | 6 | € 8,73 |



| CODICE | DIMENSIONI | CONF. (PZ) | PREZZO (x 1 pz) |
|----------|------------------|------------|-----------------|
| DMX89581 | 155x176x85x2,5 L | 6 | € 8,73 |



| CODICE | DIMENSIONI | CONF. (PZ) | PREZZO (x 1 pz) |
|----------|------------|------------|-----------------|
| DMX89702 | 85x85x2,5 | 6 | € 3,87 |

WB - Ganci NERI per travetti



| CODICE | DIMENSIONI | CONF. (PZ) | PREZZO (x 1 pz) |
|-----------|--------------|------------|-----------------|
| DMX454102 | 45x97x75x2,0 | 6 | € 5,19 |
| DMX454132 | 48x96x75x2,0 | 6 | € 5,19 |

WBZ - Ganci NERI per travetti



| CODICE | DIMENSIONI | CONF. (PZ) | PREZZO (x 1 pz) |
|----------|--------------|------------|-----------------|
| DMX45792 | 45x97x75x2,0 | 6 | € 5,75 |
| DMX45802 | 48x96x75x2,0 | 6 | € 5,75 |

CONNETTORI IN SILVER

ZS/Z/ZSK/ZO/ZOF/ZTS

ZS - Cerniere



| CODICE | DIMENSIONI | CONF. (PZ) | PREZZO (x 1 pz) |
|-----------|-------------------------------|------------|-----------------|
| DMX801041 | 20x17x0,5 mm (10 pz) - SILVER | 20 | € 2,48 |
| DMX801141 | 25x24x1,0 mm (10 pz) - SILVER | 10 | € 2,48 |
| DMX801241 | 30x29x1,0 mm (10 pz) - SILVER | 10 | € 3,39 |
| DMX80144 | 40x40x1,0 mm - SILVER | 100 | € 0,45 |
| DMX80164 | 50x42x1,0 mm - SILVER | 50 | € 0,49 |
| DMX80174 | 60x43x1,0 mm - SILVER | 50 | € 0,54 |
| DMX80184 | 70x43x1,0 mm - SILVER | 50 | € 0,56 |
| DMX80194 | 80x56x1,5 mm - SILVER | 20 | € 1,52 |
| DMX80454 | 100x48x1,3 mm - SILVER | 10 | € 1,44 |

Z - Cerniere frontali



| CODICE | DIMENSIONI | CONF. (PZ) | PREZZO (x 1 pz) |
|----------|------------------------|------------|-----------------|
| DMX80214 | 50x25x1,5 mm - SILVER | 20 | € 0,57 |
| DMX80224 | 60x55x2,5 mm - SILVER | 20 | € 2,02 |
| DMX80204 | 75x75x1,8 mm - SILVER | 20 | € 2,08 |
| DMX80234 | 100x25x1,5 mm - SILVER | 10 | € 0,78 |
| DMX80244 | 100x35x1,5 mm - SILVER | 10 | € 1,05 |
| DMX80254 | 100x45x1,5 mm - SILVER | 10 | € 1,37 |
| DMX80264 | 150x25x1,5 mm - SILVER | 10 | € 1,05 |
| DMX80274 | 150x35x1,5 mm - SILVER | 10 | € 1,41 |
| DMX80284 | 150x45x1,5 mm - SILVER | 10 | € 1,91 |
| DMX80324 | 200x45x1,5 mm - SILVER | 10 | € 2,20 |
| DMX80334 | 250x45x1,5 mm - SILVER | 10 | € 2,42 |
| DMX80354 | 300x45x1,5 mm - SILVER | 10 | € 3,07 |

ZSK - Serratura



| CODICE | DIMENSIONI | CONF. (PZ) | PREZZO (x 1 pz) |
|----------|-------------------|------------|-----------------|
| DMX87604 | 70x20 mm - SILVER | 20 | € 4,93 |
| DMX87614 | 94x24 mm - SILVER | 10 | € 6,91 |

ZO - Cerniere decorative



| CODICE | DIMENSIONI | CONF. (PZ) | PREZZO (x 1 pz) |
|------------|-------------------------|------------|-----------------|
| DMX7945404 | 40x45x1,0 mm - SILVER | 50 | € 0,39 |
| DMX7945414 | 50x46x1,0 mm - SILVER | 50 | € 0,44 |
| DMX7945424 | 60x48x1,0 mm - SILVER | 50 | € 0,51 |
| DMX7945434 | 70x51x1,5 mm - SILVER | 50 | € 0,60 |
| DMX80464 | 80x63x1,5 mm - SILVER | 20 | € 1,39 |
| DMX80474 | 100x102x2,0 mm - SILVER | 10 | € 2,76 |

ZOF - Cerniere



| CODICE | DIMENSIONI | CONF. (PZ) | PREZZO (x 1 pz) |
|------------|------------------------|------------|-----------------|
| DMX7945304 | 34x150x2,0 mm - SILVER | 10 | € 1,05 |
| DMX7945314 | 34x200x2,0 mm - SILVER | 10 | € 2,25 |
| DMX7945324 | 34x250x2,0 mm - SILVER | 10 | € 3,05 |

ZTS - Cerniere



| CODICE | DIMENSIONI | CONF. (PZ) | PREZZO (x 1 pz) |
|----------|------------------------|------------|-----------------|
| DMX80854 | 150x35x2,0 mm - SILVER | 10 | € 1,67 |
| DMX80874 | 250x45x2,0 mm - SILVER | 10 | € 2,89 |
| DMX80884 | 200x40x2,0 mm - SILVER | 10 | € 2,19 |

ZT/ZB/W/WZP/WZTW/WRO/WOS

ZT - Cerniere a T



| CODICE | DIMENSIONI | CONF. (PZ) | PREZZO (x 1 pz) |
|----------|----------------------------|------------|-----------------|
| DMX81814 | 100x30x65x2,0 mm - SILVER | 10 | € 2,05 |
| DMX81824 | 125x30x80x2,0 mm - SILVER | 10 | € 2,65 |
| DMX81834 | 150x35x80x2,0 mm - SILVER | 10 | € 3,05 |
| DMX81844 | 200x50x110x2,5 mm - SILVER | 10 | € 5,75 |

ZB - Cerniere per cancelli



| CODICE | DIMENSIONI | CONF. (PZ) | PREZZO (x 1 pz) |
|----------|---------------------------|------------|-----------------|
| DMX81014 | 150x45x90x3,0 mm - SILVER | 10 | € 4,73 |
| DMX81024 | 200x45x90x3,0 mm - SILVER | 10 | € 5,11 |
| DMX81034 | 250x45x90x3,0 mm - SILVER | 10 | € 5,64 |
| DMX81044 | 300x45x90x3,0 mm - SILVER | 10 | € 6,40 |
| DMX81054 | 350x45x90x3,0 mm - SILVER | 10 | € 6,65 |
| DMX81064 | 400x45x90x3,0 mm - SILVER | 10 | € 7,41 |

W - Catenaccio dritto per porta



| CODICE | DIMENSIONI | CONF. (PZ) | PREZZO (x 1 pz) |
|----------|------------------------|------------|-----------------|
| DMX85014 | 80x30x2,5 mm - SILVER | 10 | € 1,78 |
| DMX85024 | 100x45x6,0 mm - SILVER | 10 | € 3,44 |
| DMX85034 | 120x45x6,0 mm - SILVER | 10 | € 3,79 |
| DMX85044 | 140x55x5,0 mm - SILVER | 10 | € 4,46 |
| DMX85054 | 160x55x5,0 mm - SILVER | 10 | € 6,04 |
| DMX85064 | 180x65x5,0 mm - SILVER | 10 | € 8,10 |

WZP - Catenaccio dritto

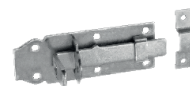

| CODICE | DIMENSIONI | CONF. (PZ) | PREZZO (x 1 pz) |
|----------|------------------------|------------|-----------------|
| DMX85314 | 80x30x3,0 mm - SILVER | 10 | € 1,50 |
| DMX85324 | 100x45x5,0 mm - SILVER | 10 | € 3,56 |
| DMX85334 | 120x45x5,0 mm - SILVER | 10 | € 4,35 |
| DMX85344 | 140x55x5,0 mm - SILVER | 10 | € 4,96 |
| DMX85354 | 160x55x6,0 mm - SILVER | 10 | € 5,36 |
| DMX85364 | 180x65x6,0 mm - SILVER | 10 | € 5,74 |

WZTW - Catenaccio



| CODICE | DIMENSIONI | CONF. (PZ) | PREZZO (x 1 pz) |
|----------|------------------------|------------|-----------------|
| DMX85514 | 80x40x1,0 mm - SILVER | 20 | € 2,80 |
| DMX85524 | 100x40x1,0 mm - SILVER | 20 | € 3,62 |
| DMX85534 | 120x45x1,5 mm - SILVER | 20 | € 4,15 |

WRO - Catenaccio decorativo



| CODICE | DIMENSIONI | CONF. (PZ) | PREZZO (x 1 pz) |
|----------|--------------------|------------|-----------------|
| DMX85614 | 50x50 mm - SILVER | 10 | € 3,37 |
| DMX85624 | 70x50 mm - SILVER | 10 | € 3,76 |
| DMX85634 | 100x65 mm - SILVER | 10 | € 7,50 |
| DMX85644 | 120x68 mm - SILVER | 10 | € 8,30 |

WOS - Catenaccio decorativo sottile



| CODICE | DIMENSIONI | CONF. (PZ) | PREZZO (x 1 pz) |
|----------|--------------------|------------|-----------------|
| DMX85724 | 70x10 mm - SILVER | 10 | € 2,25 |
| DMX85734 | 100x10 mm - SILVER | 10 | € 3,18 |
| DMX85744 | 150x16 mm - SILVER | 10 | € 5,61 |

CONNETTORI PER TRAVI

WB

WB - Ganci per travetti

| CODICE | DIMENSIONI | CONF. (PZ) | PREZZO (x 1 pz) |
|---------|-------------------|------------|-----------------|
| DMX4501 | 25x118x75x2,0 mm | 10 | € 2,75 |
| DMX4502 | 38x111x75x2,0 mm | 10 | € 2,79 |
| DMX4503 | 38x141x75x2,0 mm | 10 | € 2,90 |
| DMX4504 | 38x171x75x2,0 mm | 10 | € 3,55 |
| DMX4505 | 41x110x75x2,0 mm | 10 | € 2,75 |
| DMX4506 | 41x140x75x2,0 mm | 10 | € 2,95 |
| DMX4507 | 41x170x75x2,0 mm | 10 | € 3,45 |
| DMX4508 | 45x108x75x2,0 mm | 10 | € 2,75 |
| DMX4509 | 45x138x75x2,0 mm | 10 | € 3,00 |
| DMX4510 | 51x105x75x2,0 mm | 10 | € 2,79 |
| DMX4511 | 51x135x75x2,0 mm | 10 | € 3,05 |
| DMX4512 | 51x165x75x2,0 mm | 10 | € 3,49 |
| DMX4513 | 51x195x75x2,0mm | 10 | € 3,99 |
| DMX4514 | 60x100x75x2,0mm | 10 | € 2,75 |
| DMX4515 | 60x130x75x2,0 mm | 10 | € 3,05 |
| DMX4516 | 60x160x75x2,0 mm | 10 | € 3,55 |
| DMX4517 | 60x190x75x2,0 mm | 10 | € 3,99 |
| DMX4518 | 60x220x75x2,0 mm | 10 | € 4,55 |
| DMX4519 | 64x98x75x2,0 mm | 10 | € 2,79 |
| DMX4520 | 64x128x75x2,0 mm | 10 | € 2,99 |
| DMX4521 | 70x125x75x2,0 mm | 10 | € 3,05 |
| DMX4522 | 70x155x75x2,0 mm | 10 | € 3,45 |
| DMX4523 | 76x122x75x2,0 mm | 10 | € 2,99 |
| DMX4524 | 76x152x75x2,0 mm | 10 | € 3,49 |
| DMX4525 | 76x182x75x2,0 mm | 10 | € 3,99 |
| DMX4526 | 80x120x75x2,0 mm | 10 | € 2,95 |
| DMX4527 | 80x150x75x2,0 mm | 10 | € 3,49 |
| DMX4528 | 80x180x75x2,0 mm | 10 | € 4,05 |
| DMX4529 | 80x210x75x2,0 mm | 10 | € 4,55 |
| DMX4530 | 100x140x75x2,0 mm | 10 | € 3,55 |
| DMX4531 | 100x170x75x2,0 mm | 10 | € 3,99 |
| DMX4532 | 100x200x75x2,0 mm | 10 | € 4,59 |
| DMX4533 | 115x163x75x2,0 mm | 10 | € 3,99 |
| DMX4534 | 115x193x75x2,0 mm | 10 | € 4,59 |
| DMX4535 | 120x160x75x2,0 mm | 10 | € 3,99 |
| DMX4536 | 120x190x75x2,0 mm | 10 | € 4,55 |
| DMX4537 | 140x180x75x2,0 mm | 10 | € 4,49 |
| DMX4538 | 160x170x75x2,0 mm | 10 | € 4,59 |
| DMX4539 | 92x144x75x2,0 mm | 10 | € 3,49 |



| CODICE | DIMENSIONI | CONF. (PZ) | PREZZO (x 1 pz) |
|----------|------------------|------------|-----------------|
| DMX45401 | 25x107x75x2,0 mm | 10 | € 2,25 |
| DMX45402 | 25x146x75x2,0 mm | 10 | € 2,95 |
| DMX45403 | 28x176x75x2,0 mm | 10 | € 3,49 |
| DMX45404 | 32x104x75x2,0 mm | 10 | € 2,35 |
| DMX45405 | 32x114x75x2,0 mm | 10 | € 2,49 |
| DMX45406 | 32x144x75x2,0 mm | 10 | € 2,99 |
| DMX45407 | 32x174x75x2,0 mm | 10 | € 3,55 |
| DMX45408 | 38x101x75x2,0 mm | 10 | € 2,25 |
| DMX45409 | 41x99x75x2,0 mm | 10 | € 2,25 |
| DMX45410 | 45x97x75x2,0 mm | 10 | € 2,39 |
| DMX45411 | 45x167x75x2,0 mm | 10 | € 3,49 |
| DMX45412 | 45x197x75x2,0 mm | 10 | € 4,00 |
| DMX45413 | 48x96x75x2,0 mm | 10 | € 2,39 |
| DMX45414 | 48x106x75x2,0 mm | 10 | € 2,59 |
| DMX45415 | 48x136x75x2,0 mm | 10 | € 3,09 |
| DMX45416 | 48x166x75x2,0 mm | 10 | € 3,65 |
| DMX45417 | 48x226x75x2,0 mm | 10 | € 4,75 |
| DMX45418 | 51x94x75x2,0 mm | 10 | € 2,39 |
| DMX45419 | 66x217x75x2,0 mm | 10 | € 4,95 |
| DMX45420 | 73x123x75x2,0 mm | 10 | € 3,09 |
| DMX45421 | 73x153x75x2,0 mm | 10 | € 3,65 |
| DMX45422 | 73x183x75x2,0 mm | 10 | € 4,19 |
| DMX45423 | 90x205x75x2,0 mm | 10 | € 4,75 |
| DMX45424 | 98x141x75x2,0 mm | 10 | € 3,69 |

WBZ - Supporto per travetti piegati



| CODICE | DIMENSIONI | CONF. (PZ) | PREZZO (x 1 pz) |
|---------|-------------------|------------|-----------------|
| DMX4560 | 60x100x2,0 mm | 10 | € 2,49 |
| DMX4561 | 70x125x2,0 mm | 10 | € 2,95 |
| DMX4562 | 70x155x2,0 mm | 10 | € 3,45 |
| DMX4563 | 76x122x2,0 mm | 10 | € 2,95 |
| DMX4564 | 76x152x2,0 mm | 10 | € 3,51 |
| DMX4565 | 76x182x2,0 mm | 10 | € 3,99 |
| DMX4566 | 80x120x2,0 mm | 10 | € 2,90 |
| DMX4567 | 80x150x2,0 mm | 10 | € 3,45 |
| DMX4568 | 80x180x2,0 mm | 10 | € 3,99 |
| DMX4569 | 80x210x2,0 mm | 10 | € 4,55 |
| DMX4570 | 100x140x2,0 mm | 10 | € 3,45 |
| DMX4571 | 100x170x2,0 mm | 10 | € 3,99 |
| DMX4572 | 100x202x2,0 mm | 10 | € 4,55 |
| DMX4573 | 115x163x2,0 mm | 10 | € 4,89 |
| DMX4574 | 115x193x2,0 mm | 10 | € 5,75 |
| DMX4575 | 120x162x2,0 mm | 10 | € 3,95 |
| DMX4576 | 120x192x2,0 mm | 10 | € 4,65 |
| DMX4577 | 140x182x2,0 mm | 10 | € 4,59 |
| DMX4578 | 160x170x75x2,0 mm | 10 | € 4,59 |
| DMX4579 | 45x97x75x2,0 mm | 10 | € 2,15 |
| DMX4580 | 48x96x75x2,0 mm | 10 | € 2,15 |
| DMX4581 | 48x136x75x2,0 mm | 10 | € 2,65 |

WL - Supporti leggeri per travetti



| CODICE | DIMENSIONI | CONF. (PZ) | PREZZO (x 1 pz) |
|---------|--------------|------------|-----------------|
| DMX4555 | 25x77x1,0 mm | 10 | € 1,19 |
| DMX4556 | 38x71x1,0 mm | 10 | € 1,19 |
| DMX4557 | 41x70x1,0 mm | 10 | € 1,19 |
| DMX4558 | 51x65x1,0 mm | 10 | € 1,19 |
| DMX4559 | 60x60x1,0 mm | 10 | € 1,19 |

WBD - Supporto per travetti piegati



| CODICE | DIMENSIONI | CONF. (PZ) | PREZZO (x 1 pz) |
|---------|--------------------|------------|-----------------|
| DMX4543 | sx 25x105x75x2,0 L | 10 | € 1,65 |
| DMX4544 | dx 25x105x75x2,0 R | 10 | € 1,65 |
| DMX4551 | sx 28x130x75x2,0 L | 10 | € 1,85 |
| DMX4552 | dx 28x130x75x2,0 R | 10 | € 1,85 |
| DMX4545 | sx 50x140x75x2,0 L | 10 | € 2,15 |
| DMX4546 | dx 50x140x75x2,0 R | 10 | € 2,15 |
| DMX4547 | sx 50x170x75x2,0 L | 10 | € 2,39 |
| DMX4548 | dx 50x170x75x2,0 R | 10 | € 2,39 |
| DMX4549 | sx 50x200x75x2,0 L | 10 | € 2,70 |
| DMX4550 | dx 50x200x75x2,0 R | 10 | € 2,70 |

LK - Connettore per travi



| CODICE | DIMENSIONI | CONF. (PZ) | PREZZO (x 1 pz) |
|---------|---------------------|------------|-----------------|
| DMX4661 | left 32x170x2,0 mm | 20 | € 0,85 |
| DMX4662 | right 32x170x2,0 mm | 20 | € 0,85 |
| DMX4663 | left 32x210x2,0 mm | 20 | € 1,15 |
| DMX4664 | right 32x210x2,0 mm | 20 | € 1,15 |
| DMX4665 | left 32x250x2,0 mm | 20 | € 1,49 |
| DMX4666 | right 32x250x2,0 mm | 20 | € 1,49 |
| DMX4667 | left 32x290x2,0 mm | 20 | € 1,79 |
| DMX4668 | right 32x290x2,0 mm | 20 | € 1,79 |

PORTAPALI

PS/PSA/PSL

PS - Supporti per pali in cemento



IN SCATOLA

| CODICE | DIMENSIONI | CONF. (PZ) | PREZZO (x 1 pz) |
|------------|----------------------------|------------|-----------------|
| DMX4801 | 61x120x4 mm (HDG) | 6 | € 7,40 |
| DMX4802 | 71x120x4 mm (HDG) | 6 | € 8,23 |
| DMX480075 | 76x120x4 mm (HDG) | 6 | € 10,19 |
| DMX4803 | 81x120x4 mm (HDG) | 6 | € 8,41 |
| DMX4804 | 91x120x4 mm (HDG) | 6 | € 9,26 |
| DMX4805 | 101x120x4 mm (HDG) | 6 | € 9,44 |
| DMX4806 | 121x120x4 mm (HDG) | 6 | € 9,80 |
| DMX4808 | 141x120x4 mm (HDG) | 6 | € 10,14 |
| DMX48015 | 61x120x60x4,0 mm - ZINC. | 6 | € 11,35 |
| DMX48025 | 71x120x60x4,0 mm - ZINC. | 6 | € 11,57 |
| DMX4800755 | 76x120x60x4,0 mm - ZINC. | 6 | € 12,39 |
| DMX48035 | 81x120x60x4,0 mm - ZINC. | 6 | € 12,40 |
| DMX48045 | 91x120x60x4,0 mm - ZINC. | 6 | € 12,42 |
| DMX48055 | 101x120x60x4,0 mm - ZINC. | 6 | € 12,97 |
| DMX48065 | 121x120x60x4,0 mm - ZINC. | 6 | € 13,38 |
| DMX48085 | 141x120x60x4,0 mm - ZINC. | 6 | € 13,87 |
| DMX480150 | 151x120x4,0 mm - ZINC. | 6 | € 14,41 |
| DMX480160 | 161x120x4,0 mm - ZINC. | 6 | € 14,58 |
| DMX48016 | 61x120x60x4,0 mm - GALV. | 6 | € 11,33 |
| DMX48026 | 71x120x60x4,0 mm - GALV. | 6 | € 11,57 |
| DMX48036 | 81x120x60x4,0 mm - GALV. | 6 | € 12,40 |
| DMX48046 | 91x120x60x4,0 mm - GALV. | 6 | € 12,42 |
| DMX48056 | 101x120x60x4,0 mm - GALV. | 6 | € 12,97 |
| DMX48066 | 121x120x60x4,0 mm - GALV. | 6 | € 13,38 |
| DMX48086 | 141x120x60x4,0 mm - GALV. | 6 | € 13,87 |
| DMX4801506 | 151x120x60x4,0 mm - GALV. | 6 | € 14,41 |
| DMX4801606 | 161x120x60x4,0 mm - GALV. | 6 | € 14,58 |
| DMX48022 | 71x120x60x4,0 mm - NERO | 6 | € 16,79 |
| DMX48032 | 81x120x60x4,0 mm - NERO | 6 | € 15,21 |
| DMX48042 | 91x120x60x4,0 mm - NERO | 6 | € 15,52 |
| DMX48052 | 101x120x60x4,0 mm - NERO | 6 | € 15,81 |
| DMX48023 | 71x120x60x4,0 mm - GRIGIO | 6 | € 14,26 |
| DMX48033 | 81x120x60x4,0 mm - GRIGIO | 6 | € 15,21 |
| DMX48043 | 91x120x60x4,0 mm - GRIGIO | 6 | € 15,52 |
| DMX48053 | 101x120x60x4,0 mm - GRIGIO | 6 | € 15,81 |

| CODICE | DIMENSIONI | CONF. (PZ) | PREZZO (x 1 pz) |
|-----------|--------------------|------------|-----------------|
| DMX480901 | 91x624x124x4,0 mm | 1 | € 18,71 |
| DMX480902 | 101x624x124x4,0 mm | 1 | € 18,91 |
| DMX480903 | 121x624x124x4,0 mm | 1 | € 19,16 |
| DMX480904 | 141x624x124x4,0 mm | 1 | € 19,47 |
| DMX480905 | 161x624x124x4,0 mm | 1 | € 19,78 |
| DMX480906 | 91x628x124x4,0 mm | 1 | € 16,68 |
| DMX480907 | 101x628x124x4,0 mm | 1 | € 16,85 |
| DMX480908 | 121x628x124x4,0 mm | 1 | € 17,23 |
| DMX480909 | 141x628x124x4,0 mm | 1 | € 17,55 |
| DMX480910 | 161x628x124x4,0 mm | 1 | € 18,19 |

PSA - Supporti asimmetrici per pali in cemento



| CODICE | DIMENSIONI | CONF. (PZ) | PREZZO (x 1 pz) |
|----------|-----------------------|------------|-----------------|
| DMX4807 | 84x130x5 mm (HDG) | 6 | € 13,45 |
| DMX48075 | 84x130x90x5,0 - ZINC. | 6 | € 13,65 |
| DMX48076 | 84x130x90x5,0 - GALV. | 6 | € 13,65 |

PSL - Supporti per pali in cemento



| CODICE | DIMENSIONI | CONF. (PZ) | PREZZO (x 1 pz) |
|---------|-------------------------------|------------|-----------------|
| DMX4909 | 46x100x40x4,0 (zinc. a caldo) | 1 | € 6,75 |
| DMX4910 | 51x100x5 mm (light) | 6 | € 6,84 |
| DMX4913 | 71x100x5 mm (light) | 6 | € 7,00 |
| DMX4916 | 91x100x5 mm (light) | 6 | € 7,21 |
| DMX4918 | 101x100x5 mm (light) | 6 | € 8,62 |

IN SCATOLA

PSS/PSG/PSGR/WD/PWO/PWG/PWU

PSS - Supporti per pali in cemento



| CODICE | DIMENSIONI | CONF. (PZ) | PREZZO (x 1 pz) |
|-----------|--------------------|------------|-----------------|
| DMX4810 | 61x125x60x4,0 mm | 6 | € 9,88 |
| DMX4811 | 81x125x80x4,0 mm | 6 | € 13,12 |
| DMX4812 | 101x125x100x4,0 mm | 6 | € 16,89 |
| DMX4813 | 121x125x120x4,0 mm | 6 | € 21,66 |
| DMX4814 | 141x125x120x4,0 mm | 6 | € 20,00 |
| DMX480971 | 101x629x100x4,0 mm | 1 | € 20,73 |
| DMX480972 | 121x629x120x4,0 mm | 1 | € 23,51 |
| DMX480973 | 141x629x120x4,0 mm | 1 | € 24,15 |
| DMX480974 | 161x629x120x4,0 mm | 1 | € 24,93 |

WD - Ancoraggio per pali



| CODICE | DIMENSIONI | CONF. (PZ) | PREZZO (x 1 pz) |
|---------|------------|------------|-----------------|
| DMX4925 | 69x170 mm | 1 | € 4,64 |
| DMX4926 | 89x180 mm | 1 | € 8,65 |

PWO - Piede per palo da giardino

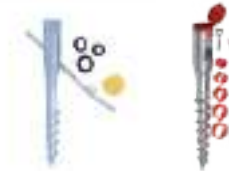

| CODICE | DIMENSIONI | CONF. (PZ) | PREZZO (x 1 pz) |
|----------|---------------|------------|-----------------|
| DMX48280 | 60x550x1,7 mm | 6 | € 27,85 |
| DMX48281 | 68x550x1,8 mm | 6 | € 29,50 |

PSG - Picchetti di terra



| CODICE | DIMENSIONI | CONF. (PZ) | PREZZO (x 1 pz) |
|---------|---------------|------------|-----------------|
| DMX4816 | 46x550x1,5 mm | 20 | € 6,29 |
| DMX4821 | 71x750x2 mm | 20 | € 11,22 |
| DMX4822 | 91x750x2 mm | 16 | € 14,41 |
| DMX4824 | 101x900x2 mm | 1 | € 19,00 |
| DMX4827 | 121x900x2 mm | 1 | € 22,29 |

PWG - Supporto per palo da giardino



| CODICE | DIMENSIONI | CONF. (PZ) | PREZZO (x 1 pz) |
|-----------|------------|------------|-----------------|
| DMX482821 | 60x550x1,7 | 6 | € 24,98 |
| DMX482831 | 68x650x1,8 | 6 | € 28,61 |
| DMX482832 | 68x800x1,8 | 6 | € 30,49 |

PSGR - Portapalo



| CODICE | DIMENSIONI | CONF. (PZ) | PREZZO (x 1 pz) |
|---------|-------------------|------------|-----------------|
| DMX4817 | 120x65x700x2,0 mm | 1 | € 18,40 |

PWU - Ancoraggio per pali



| CODICE | DIMENSIONI | CONF. (PZ) | PREZZO (x 1 pz) |
|----------|-------------|------------|-----------------|
| DMX48291 | 70x685x1,8 | 6 | € 28,85 |
| DMX48292 | 80x685x1,8 | 6 | € 29,59 |
| DMX48293 | 90x685x1,8 | 6 | € 30,20 |
| DMX48294 | 100x865x1,8 | 6 | € 37,45 |
| DMX48295 | 120x865x1,8 | 6 | € 38,05 |

PORTAPALI

PWM/PWF/PWG/PWOM/PWB/PWC

PWM - Base a vite per pali



| CODICE | DIMENSIONI | CONF. (PZ) | PREZZO (x 1 pz) |
|-----------|--------------|------------|-----------------|
| DMX82840 | 76x1300x3,0 | 1 | € 124,99 |
| DMX482841 | 76x1600x3,0 | 1 | € 141,89 |
| DMX482842 | 114x1600x3,5 | 1 | € 238,75 |

PWOM - Supporto per fissaggio



| CODICE | DIMENSIONI | CONF. (PZ) | PREZZO (x 1 pz) |
|-----------|------------|------------|-----------------|
| DMX482993 | 69x30x2,0 | 1 | € 11,57 |
| DMX482994 | 69x30x2,0 | 1 | € 11,32 |
| DMX482995 | 69x30x2,0 | 1 | € 11,83 |

PWF - Base a vite per pali



| CODICE | DIMENSIONI | CONF. (PZ) | PREZZO (x 1 pz) |
|-----------|-------------|------------|-----------------|
| DMX482851 | 76x1000x3,5 | 1 | € 79,05 |
| DMX482852 | 76x1600x3,5 | 1 | € 187,87 |

PWB - Estensione per base per PWM



| CODICE | DIMENSIONI | CONF. (PZ) | PREZZO (x 1 pz) |
|-----------|------------------|------------|-----------------|
| DMX482861 | 185x160x300x8,0 | 1 | € 73,75 |
| DMX482862 | 185x160x500x8,0 | 1 | € 87,51 |
| DMX482863 | 185x160x1000x8,0 | 1 | € 118,32 |

PWG - Base a vite per pali



| CODICE | DIMENSIONI | CONF. (PZ) | PREZZO (x 1 pz) |
|-----------|---------------------|------------|-----------------|
| DMX482833 | 3xM16 - 76x1600x3,0 | 1 | € 99,85 |
| DMX482834 | 4xM12 - 89x1000x3,0 | 1 | € 93,69 |

PWC - Estensione per base per PWM/PWF



| CODICE | DIMENSIONI | CONF. (PZ) | PREZZO (x 1 pz) |
|-----------|----------------------|------------|-----------------|
| DMX482864 | 190x140x300x8,0/5,0 | 1 | € 73,75 |
| DMX482865 | 190x140x500x8,0/5,0 | 1 | € 87,51 |
| DMX482866 | 190x140x1000x8,0/5,0 | 1 | € 123,18 |

IN SCATOLA

PWKU/PWKT/PWE/PWA/PDP/PSO

IN SCATOLA

PWKU - Adattatore chiave T-type



| CODICE | DIMENSIONI | CONF. (PZ) | PREZZO (x 1 pz) |
|-----------|------------|------------|-----------------|
| DMX482998 | 70x100x6,0 | 1 | € 98,72 |

PWE - Barra per supporto palo avvitabile



| CODICE | DIMENSIONI | CONF. (PZ) | PREZZO (x 1 pz) |
|-----------|------------|------------|-----------------|
| DMX482991 | 420x15 | 10 | € 8,06 |

PWKT - Chiave per palo avvitabile T-type



| CODICE | DIMENSIONI | CONF. (PZ) | PREZZO (x 1 pz) |
|-----------|------------|------------|-----------------|
| DMX482999 | 62x770x3,0 | 1 | € 260,83 |

PDP - Supporto per ombrellone



| CODICE | DIMENSIONI | CONF. (PZ) | PREZZO (x 1 pz) |
|---------|------------|------------|-----------------|
| DMX4840 | 38x105 mm | 10 | € 27,42 |

PD - Staffa



| CODICE | DIMENSIONI | CONF. (PZ) | PREZZO (x 1 pz) |
|---------|------------------|------------|-----------------|
| DMX4610 | 50x55x210x1,5 mm | 10 | € 2,55 |
| DMX4611 | 50x55x260x1,5 mm | 10 | € 3,09 |
| DMX4612 | 50x55x310x1,5 mm | 10 | € 3,09 |
| DMX4613 | 40x55x210x1,5 mm | 10 | € 2,55 |
| DMX4614 | 40x55x260x1,5 mm | 10 | € 3,09 |
| DMX4615 | 40x55x310x1,5 mm | 10 | € 3,09 |

PSO - Staffa a vite per pali



| CODICE | DIMENSIONI | CONF. (PZ) | PREZZO (x 1 pz) |
|----------|------------------------|------------|-----------------|
| DMX4832 | 71x120x4 mm | 10 | € 4,85 |
| DMX4833 | 81x120x5 mm | 10 | € 4,99 |
| DMX4834 | 91x120x5 mm | 10 | € 5,14 |
| DMX4835 | 101x120x5 mm | 10 | € 5,30 |
| DMX4836 | 121x120x5 mm | 10 | € 5,69 |
| DMX48326 | 71x120x60x4,0 - GALV. | 10 | € 9,40 |
| DMX48336 | 81x120x60x4,0 - GALV. | 10 | € 9,65 |
| DMX48346 | 91x120x60x4,0 - GALV. | 10 | € 9,98 |
| DMX48356 | 101x120x60x4,0 - GALV. | 10 | € 10,26 |
| DMX48366 | 121x120x60x4,0 - GALV. | 10 | € 10,85 |

PORTAPALI

PSOZ/PSK/PSPN/PSP/PSPDX

PSOZ - Porta pilastro a U



| CODICE | DIMENSIONI | CONF. (PZ) | PREZZO (x 1 pz) |
|-------------|-----------------------|------------|-----------------|
| DMX480991 | 61x150x60x4,0 mm | 6 | € 5,42 |
| DMX4941070 | 71x150x60x4,0 mm | 6 | € 7,73 |
| DMX480992 | 81x150x80x4,0 mm | 6 | € 7,83 |
| DMX4941090 | 91x150x60x4,0 mm | 6 | € 8,72 |
| DMX4941100 | 101x150x60x4,0 mm | 6 | € 8,60 |
| DMX4941120 | 121x150x60x4,0 mm | 6 | € 9,37 |
| DMX4941140 | 141x150x60x4,0 mm | 6 | € 9,79 |
| DMX480993 | 101x150x100x4,0 | 6 | € 9,96 |
| DMX480994 | 121x150x120x4,0 | 6 | € 12,67 |
| DMX480995 | 141x150x120x4,0 mm | 6 | € 13,23 |
| DMX480996 | 161x150x120x4,0 mm | 6 | € 13,91 |
| DMX49410702 | 71x150x60x4,0 - NERO | 6 | € 14,05 |
| DMX49411002 | 101x150x60x4,0 - NERO | 6 | € 15,41 |

PSK - Supporto per pali



| CODICE | DIMENSIONI | CONF. (PZ) | PREZZO (x 1 pz) |
|----------|------------------------|------------|-----------------|
| DMX4858 | 70x70x172 (50) mm | 6 | € 5,80 |
| DMX48582 | 70x70x142x3,0 - NERO | 6 | € 8,82 |
| DMX48583 | 70x70x142x3,0 - GRIGIO | 6 | € 8,82 |

PSPN - Supporto per pali zincato a caldo



| CODICE | DIMENSIONI | CONF. (PZ) | PREZZO (x 1 pz) |
|------------|------------|------------|-----------------|
| DMX4839070 | 71x70x2,0 | 1 | € 4,79 |
| DMX4839090 | 91x70x2,0 | 1 | € 6,96 |

IN SCATOLA

PSP - Supporto per pali



| CODICE | DIMENSIONI | CONF. (PZ) | PREZZO (x 1 pz) |
|-------------|-------------------------|------------|-----------------|
| DMX4841 | 71x150x2 mm | 12 | € 8,26 |
| DMX4842 | 91x150x2 mm | 10 | € 9,12 |
| DMX4843 | 101x150x2 mm | 1 | € 12,15 |
| DMX4846 | 121x180x2 mm | 1 | € 15,07 |
| DMX4847140 | 141x141x200x2,5 mm | 1 | € 25,38 |
| DMX4847160 | 161x161x200x2,5 mm | 1 | € 32,16 |
| DMX4847200 | 201x201x200x2,5 mm | 1 | € 38,22 |
| DMX48416 | 71x150x1,8 - GALV. | 1 | € 10,90 |
| DMX48426 | 91x150x1,8 - GALV. | 1 | € 12,80 |
| DMX48436 | 101x150x2,0 - GALV. | 1 | € 15,72 |
| DMX48466 | 121x180x2,0 - GALV. | 1 | € 19,36 |
| DMX48471406 | 141x141x200x2,5 - GALV. | 1 | € 54,45 |
| DMX48471606 | 161x161x200x2,5 - GALV. | 1 | € 71,50 |
| DMX48472006 | 201x201x200x2,5 - GALV. | 1 | € 93,30 |
| DMX48412 | 71x150x1,8 - NERO | 1 | € 19,97 |
| DMX48422 | 91x150x1,8 - NERO | 1 | € 23,54 |
| DMX48432 | 101x150x2,0 - NERO | 1 | € 27,84 |

PSP/DX - Supporto in acc. zinc. aperto su un lato



| CODICE | DIMENSIONI | CONF. (PZ) | PREZZO (x 1 pz) |
|---------|-------------|------------|-----------------|
| DMX4851 | 46x100x1,5 | 10 | € 4,98 |
| DMX4852 | 71x150x2,0 | 10 | € 9,48 |
| DMX4853 | 91x150x2,0 | 10 | € 11,34 |
| DMX4854 | 101x150x2,0 | 10 | € 12,72 |
| DMX4855 | 121x150x2,0 | 10 | € 14,61 |
| DMX4856 | 140x154x2,0 | 10 | € 14,64 |
| DMX4857 | 150x154x2,5 | 10 | € 20,13 |

IN SCATOLA

PSPO - Piede di sostegno circolare



| CODICE | DIMENSIONI | CONF. (PZ) | PREZZO (x 1 pz) |
|---------|--------------|------------|-----------------|
| DMX4844 | 81x150x2 mm | 1 | € 10,15 |
| DMX4845 | 101x150x2 mm | 1 | € 13,86 |

PSR - Raccordo a vite per palo



| CODICE | DIMENSIONI | CONF. (PZ) | PREZZO (x 1 pz) |
|------------|---------------|------------|-----------------|
| DMX4881080 | 80x250 fi 20 | 4 | € 18,23 |
| DMX4881100 | 100x250 fi 20 | 4 | € 21,18 |
| DMX4881130 | 130x250 fi 20 | 4 | € 26,89 |
| DMX4888 | 80x250 fi 24 | 4 | € 15,22 |
| DMX4889 | 100x250 fi 24 | 4 | € 21,05 |
| DMX4889130 | 130x250 fi 24 | 4 | € 30,21 |

PST - Piede di sostegno TT-Type



| CODICE | DIMENSIONI | CONF. (PZ) | PREZZO (x 1 pz) |
|------------|-------------------|------------|-----------------|
| DMX4861 | 71x200x5 mm | 8 | € 9,82 |
| DMX4862075 | 75x200x50x4,0 mm | 8 | € 17,64 |
| DMX4862080 | 81x200x50x5 mm | 8 | € 13,08 |
| DMX4863 | 91x200x5 mm | 8 | € 11,18 |
| DMX4864 | 101x200x5 mm | 8 | € 11,25 |
| DMX4865 | 121x200x5 mm | 8 | € 11,33 |
| DMX4866 | 141x200x5 mm | 8 | € 11,54 |
| DMX4862150 | 150x200x50x5,0 mm | 8 | € 19,32 |
| DMX4862160 | 160x200x50x5,0 mm | 8 | € 19,76 |
| DMX4862200 | 200x200x50x5,0 mm | 8 | € 20,38 |



| CODICE | DIMENSIONI | CONF. (PZ) | PREZZO (x 1 pz) |
|-------------|--------------------------------|------------|-----------------|
| DMX48810801 | M20 - 80x250x3,0 - cataforesi | 4 | € 20,20 |
| DMX48811001 | M20 - 100x250x3,0 - cataforesi | 4 | € 22,87 |
| DMX48811301 | M20 - 130x250x3,0 - cataforesi | 4 | € 27,82 |
| DMX48881 | M24 - 80x250x4,0 - cataforesi | 4 | € 30,20 |
| DMX48891 | M24 - 100x250x4,0 - cataforesi | 4 | € 38,39 |
| DMX48891301 | M24 - 130x250x4,0 - cataforesi | 4 | € 46,83 |

PSRU - Piede di sostegno regolabile



| CODICE | DIMENSIONI | CONF. (PZ) | PREZZO (x 1 pz) |
|-----------|---------------------------|------------|-----------------|
| DMX4885 | 60-200 mm | 4 | € 13,90 |
| DMX48852 | 60-200x136x4,0 mm - NERO | 4 | € 22,23 |
| DMX48856 | 60-200x136x4,0 mm - GALV. | 4 | € |
| DMX488591 | 0-200x634x136x4,0 mm | 4 | € 23,58 |
| DMX488592 | 0-200x638x136x4,0 mm | 4 | € 27,44 |

PORTAPALI

PSW/PSPW/PSPD/KWZ

PSW - Staffa portapalo a T



| CODICE | DIMENSIONI | CONF. (PZ) | PREZZO (x 1 pz) |
|-----------|-------------------|------------|-----------------|
| DMX4933 | 70x130x8 mm | 6 | € 10,80 |
| DMX4934 | 90x130x8 mm | 6 | € 14,67 |
| DMX493201 | 70x641x130x8,0 mm | 1 | € 18,61 |
| DMX493202 | 90x641x130x8,0 mm | 1 | € 22,05 |

PSPW - Supporto per pali



| CODICE | DIMENSIONI | CONF. (PZ) | PREZZO (x 1 pz) |
|-------------|-------------------------|------------|-----------------|
| DMX4848090 | 92x150x2,0 | 1 | € 17,40 |
| DMX4848100 | 102x150x2,5 | 1 | € 23,00 |
| DMX4848120 | 122x150x2,5 | 1 | € 26,20 |
| DMX4848140 | 142x200x3,0 | 1 | € 40,60 |
| DMX4848150 | 152x200x3,0 | 1 | € 42,07 |
| DMX4848160 | 162x200x3,0 | 1 | € 47,41 |
| DMX4848200 | 202x200x3,0 | 1 | € 62,63 |
| DMX48480906 | 91x150x2,0 - GALV. | 1 | € 17,40 |
| DMX48481006 | 101x150x2,5 - GALV. | 1 | € 23,00 |
| DMX48481206 | 121x150x2,5 - GALV. | 1 | € 26,20 |
| DMX48480902 | 91x150x2,0 - NERO | 1 | € 20,23 |
| DMX48481002 | 101x150x2,5 - NERO | 1 | € 26,62 |
| DMX48481202 | 121x150x2,5 - NERO | 1 | € 30,51 |
| DMX48480903 | 91x150x2,0 - ANTRACITE | 1 | € 20,23 |
| DMX48481003 | 101x150x2,5 - ANTRACITE | 1 | € 26,62 |
| DMX48481203 | 121x150x2,5 - ANTRACITE | 1 | € 30,51 |

IN SCATOLA

PSPD - Supporto per pali



| CODICE | DIMENSIONI | CONF. (PZ) | PREZZO (x 1 pz) |
|-------------|-------------------------|------------|-----------------|
| DMX4849070 | 72x150x2,0 | 1 | € 10,36 |
| DMX4849090 | 92x150x2,0 | 1 | € 11,19 |
| DMX4849100 | 102x150x2,5 | 1 | € 19,08 |
| DMX4849120 | 122x150x2,5 | 1 | € 20,38 |
| DMX4849140 | 142x200x3,0 | 1 | € 29,59 |
| DMX4849150 | 152x200x3,0 | 1 | € 39,22 |
| DMX4849160 | 162x200x3,0 | 1 | € 41,41 |
| DMX4849200 | 202x200x3,0 | 1 | € 54,79 |
| DMX48490706 | 71x150x2,0 - GALV. | 1 | € 16,50 |
| DMX48490906 | 91x150x2,0 - GALV. | 1 | € 17,89 |
| DMX48491006 | 101x150x2,5 - GALV. | 1 | € 32,85 |
| DMX48491206 | 121x150x2,5 - GALV. | 1 | € 36,29 |
| DMX48490702 | 71x150x2,0 - NERO | 1 | € 19,78 |
| DMX48490902 | 91x150x2,0 - NERO | 1 | € 21,54 |
| DMX48491002 | 101x150x2,5 - NERO | 1 | € 33,35 |
| DMX48491202 | 121x150x2,5 - NERO | 1 | € 33,35 |
| DMX48490703 | 71x150x2,0 - ANTRACITE | 1 | € 19,78 |
| DMX48490903 | 91x150x2,0 - ANTRACITE | 1 | € 21,54 |
| DMX48491003 | 101x150x2,5 - ANTRACITE | 1 | € 33,35 |
| DMX48491203 | 121x150x2,5 - ANTRACITE | 1 | € 33,35 |

KWZ - Supporto



| CODICE | DIMENSIONI | CONF. (PZ) | PREZZO (x 1 pz) |
|---------|------------|------------|-----------------|
| DMX4830 | - | 1 | € 7,20 |

PSPOD - Piede di sostegno



| CODICE | DIMENSIONI | CONF. (PZ) | PREZZO (x 1 pz) |
|------------|-------------|------------|-----------------|
| DMX850080 | 82x150x2,0 | 1 | € 19,23 |
| DMX4850090 | 92x150x2,0 | 1 | € 20,93 |
| DMX4850100 | 102x180x2,5 | 1 | € 27,15 |
| DMX4850120 | 122x180x2,5 | 1 | € 30,60 |

PSPA - Piede di sostegno



| CODICE | DIMENSIONI | CONF. (PZ) | PREZZO (x 1 pz) |
|------------|-------------|------------|-----------------|
| DMX4930075 | 77x150x2,0 | 1 | € 26,30 |
| DMX4930090 | 92x150x2,0 | 1 | € 23,68 |
| DMX4930100 | 102x150x2,0 | 1 | € 28,42 |
| DMX4930120 | 122x150x2,0 | 1 | € 31,83 |
| DMX4930150 | 152x150x2,0 | 1 | € 40,15 |

PSB - Piede di sostegno



| CODICE | DIMENSIONI | CONF. (PZ) | PREZZO (x 1 pz) |
|------------|---------------|------------|-----------------|
| DMX4939045 | 45x45x170x2,0 | 1 | € 6,59 |
| DMX4939075 | 75x75x200x3,0 | 1 | € 14,69 |

IN SCATOLA

PSC - Piede di sostegno



| CODICE | DIMENSIONI | CONF. (PZ) | PREZZO (x 1 pz) |
|------------|------------|------------|-----------------|
| DMX4938045 | 45x170x2,0 | 1 | € 3,65 |
| DMX4938060 | 60x170x2,0 | 1 | € 4,45 |
| DMX4938075 | 75x200x3,0 | 1 | € 7,45 |
| DMX4938090 | 90x200x3,0 | 1 | € 8,55 |

PSD - Supporto per pali



| CODICE | DIMENSIONI | CONF. (PZ) | PREZZO (x 1 pz) |
|-------------|---------------------|------------|-----------------|
| DMX4935090 | 92x150x2,0 | 1 | € 11,38 |
| DMX4935100 | 102x150x2,5 | 1 | € 14,40 |
| DMX4935120 | 122x150x2,5 | 1 | € 15,80 |
| DMX4935140 | 142x200x3,0 | 1 | € 24,40 |
| DMX4935160 | 162x200x3,0 | 1 | € 29,06 |
| DMX4935200 | 202x200x3,0 | 1 | € 36,73 |
| DMX49350906 | 91x150x2,0 - GALV. | 1 | € 11,38 |
| DMX49351006 | 101x150x2,5 - GALV. | 1 | € 14,40 |
| DMX49351206 | 121x150x2,5 - GALV. | 1 | € 15,80 |
| DMX49351406 | 141x200x3,0 - GALV. | 1 | € 24,40 |
| DMX49351606 | 161x200x3,0 - GALV. | 1 | € 29,06 |
| DMX49352006 | 201x200x3,0 - GALV. | 1 | € 36,73 |

PORTAPALI

PSOL/PUW/PMF/PSH

PSOL - Supporto per pali



| CODICE | DIMENSIONI | CONF. (PZ) | PREZZO (x 1 pz) |
|-------------|----------------------------|------------|-----------------|
| DMX4940045 | 45x45x100x2,0 | 1 | € 5,02 |
| DMX4940051 | 51x45x100x2,0 | 1 | € 5,11 |
| DMX4940060 | 61x45x100x2,0 | 1 | € 5,27 |
| DMX4940070 | 71x71x120x2,5 | 1 | € 12,44 |
| DMX4940090 | 91x91x120x2,5 | 1 | € 13,21 |
| DMX4940100 | 101x101x140x2,5 | 1 | € 13,52 |
| DMX49400452 | 45x45x100x2,0 - NERO | 4 | € 5,73 |
| DMX49400512 | 51x45x100x2,0 - NERO | 4 | € 5,83 |
| DMX49400602 | 61x45x100x2,0 - NERO | 4 | € 5,98 |
| DMX49400702 | 71x71x120x2,5 - NERO | 4 | € 14,10 |
| DMX49400902 | 91x71x120x2,5 - NERO | 4 | € 12,23 |
| DMX49401002 | 101x71x140x2,5 - NERO | 4 | € 13,34 |
| DMX49400453 | 45x45x100x2,0 - ANTRACITE | 4 | € 5,73 |
| DMX49400513 | 51x45x100x2,0 - ANTRACITE | 4 | € 5,83 |
| DMX49400603 | 61x45x100x2,0 - ANTRACITE | 4 | € 5,98 |
| DMX49400703 | 71x71x120x2,5 - ANTRACITE | 4 | € 14,10 |
| DMX49400903 | 91x71x120x2,5 - ANTRACITE | 4 | € 12,23 |
| DMX49401003 | 101x71x140x2,5 - ANTRACITE | 4 | € 13,34 |

PUW - Supporto per pali



| CODICE | DIMENSIONI | CONF. (PZ) | PREZZO (x 1 pz) |
|-------------|---------------------|------------|-----------------|
| DMX4944090 | 90x200x6,0 | 1 | € 26,52 |
| DMX4944100 | 100x200x6,0 | 1 | € 30,00 |
| DMX4944120 | 120x250x8,0 | 1 | € 48,73 |
| DMX4944140 | 140x250x8,0 | 1 | € 54,85 |
| DMX49440906 | 90x200x6,0 - GALV. | 1 | € 27,46 |
| DMX49441006 | 100x200x6,0 - GALV. | 1 | € 31,07 |
| DMX49441206 | 120x250x8,0 - GALV. | 1 | € 50,48 |
| DMX49441406 | 140x250x8,0 - GALV. | 1 | € 56,82 |

IN SCATOLA

PMF - Supporto per pali



| CODICE | DIMENSIONI | CONF. (PZ) | PREZZO (x 1 pz) |
|-------------|-------------------------|------------|-----------------|
| DMX4947080 | 80x80x100x5,0 | 1 | € 7,22 |
| DMX4947100 | 100x100x100x5,0 | 1 | € 10,89 |
| DMX4948080 | 80x80x150x4,0 - ZINC. | 2 | € 10,05 |
| DMX4949080 | 80x80x200x4,0 - ZINC. | 2 | € 11,30 |
| DMX4948100 | 100x100x150x4,0 - ZINC. | 2 | € 13,92 |
| DMX4949100 | 100x100x200x4,0 - ZINC. | 2 | € 15,92 |
| DMX49470802 | 80x80x100x5,0 - NERO | 2 | € 13,55 |

PSH - Supporto per pali



| CODICE | DIMENSIONI | CONF. (PZ) | PREZZO (x 1 pz) |
|---------|----------------|------------|-----------------|
| DMX4871 | 71x600x6,0 mm | 1 | € 28,76 |
| DMX4872 | 81x600x6,0 mm | 1 | € 29,06 |
| DMX4873 | 91x600x6,0 mm | 1 | € 29,83 |
| DMX4874 | 101x600x6,0 mm | 1 | € 30,29 |
| DMX4875 | 121x600x6,0 mm | 1 | € 31,13 |
| DMX4876 | 141x600x6,0 mm | 1 | € 31,98 |
| DMX4877 | 161x600x6,0 mm | 1 | € 32,42 |
| DMX4878 | 201x600x6,0 mm | 1 | € 34,18 |

PPS/PPSR/PSRP/PR/OP/LBO

PPS - Piede di sostegno



| CODICE | DIMENSIONI | CONF. (PZ) | PREZZO (x 1 pz) |
|------------|----------------|------------|-----------------|
| DMX4884080 | 80x202x3,0 mm | 4 | € 7,26 |
| DMX4884100 | 100x205x3,0 mm | 4 | € 8,97 |
| DMX4884130 | 130x205x3,0 mm | 4 | € 10,97 |

PPSR - Piede di sostegno regolabile



| CODICE | DIMENSIONI | CONF. (PZ) | PREZZO (x 1 pz) |
|------------|----------------|------------|-----------------|
| DMX4883080 | 80x330x3,0 mm | 4 | € 18,80 |
| DMX4883100 | 100x330x3,0 mm | 4 | € 19,90 |
| DMX4883130 | 130x330x3,0 mm | 4 | € 22,97 |

PSRP - Piede di sostegno regolabile



| CODICE | DIMENSIONI | CONF. (PZ) | PREZZO (x 1 pz) |
|------------|------------------------|------------|-----------------|
| DMX4882080 | 80x140x250x3,0 mm M20 | 4 | € 18,70 |
| DMX4882100 | 100x160x250x3,0 mm M20 | 4 | € 20,99 |
| DMX4882130 | 130x200x250x3,0 mm M20 | 4 | € 28,05 |

IN SCATOLA

PR - Supporto per pali regolabile



| CODICE | DIMENSIONI | CONF. (PZ) | PREZZO (x 1 pz) |
|-------------|----------------------------------|------------|-----------------|
| DMX4880100 | 100x100x100-150 mm M20 | 4 | € 28,92 |
| DMX4880113 | 100x130x100-150 mm M20 | 4 | € 31,12 |
| DMX4880130 | 130x130x100-150 mm M20 | 4 | € 33,45 |
| DMX48801006 | 100x100x100-150x3,0 - GALV. | 4 | € 26,12 |
| DMX48801136 | 100x130x100-150x3,0 - GALV. | 4 | € 28,10 |
| DMX48801306 | 130x130x100-150x3,0 - GALV. | 4 | € 29,14 |
| DMX48801001 | 100x100x100-150x3,0 - cataforesi | 4 | € 28,78 |
| DMX48801131 | 100x130x100-150x3,0 - cataforesi | 4 | € 31,57 |
| DMX48801301 | 130x130x100-150x3,0 - cataforesi | 4 | € 34,19 |

OP - Staffa a L



| CODICE | DIMENSIONI | CONF. (PZ) | PREZZO (x 1 pz) |
|---------|-------------|------------|-----------------|
| DMX4625 | 30x38x30 mm | 50 | € 0,72 |

LBO - Connettore "T"



| CODICE | DIMENSIONI | CONF. (PZ) | PREZZO (x 1 pz) |
|----------|------------------|------------|-----------------|
| DMX4927 | TIPO 1 | 4 | € 4,53 |
| DMX49272 | TIPO 1 - ZINCATO | 4 | € 4,34 |
| DMX4928 | TIPO 2 | 4 | € 3,38 |
| DMX49282 | TIPO 2 - ZINCATO | 4 | € 3,21 |
| DMX4929 | TIPO 3 | 4 | € 3,92 |
| DMX49292 | TIPO 3 - ZINCATO | 4 | € 3,60 |

PORTAPALI

PNP/PWP/DK/DKK/UF/SB

PNP - Asta con dado e rondella



| CODICE | DIMENSIONI | CONF. (PZ) | PREZZO (x 1 pz) |
|----------|------------|------------|-----------------|
| DMX39362 | 140 | 5 | € 4,29 |
| DMX39372 | 160 | 5 | € 4,76 |

PWP - Picchetto a vite 30x300xM10 4pz/conf



| CODICE | DIMENSIONI | CONF. (PZ) | PREZZO (x 1 pz) |
|-----------|------------|------------|-----------------|
| DMX482961 | 30x300xM10 | 10 | € 18,80 |

DK - Tappo per pali



| CODICE | DIMENSIONI | CONF. (PZ) | PREZZO (x 1 pz) |
|----------|------------------|------------|-----------------|
| DMX4985 | 70 mm | 10 | € 2,33 |
| DMX4987 | 90 mm | 10 | € 2,89 |
| DMX49852 | 70x70x1,0 - NERO | 10 | € 5,30 |

IN SCATOLA

DKK - Capuccio per palo



| CODICE | DIMENSIONI | CONF. (PZ) | PREZZO (x 1 pz) |
|---------|------------|------------|-----------------|
| DMX4995 | 70 mm | 10 | € 7,17 |
| DMX4997 | 90 mm | 10 | € 7,31 |

UF- Portabandiera



| CODICE | DIMENSIONI | CONF. (PZ) | PREZZO (x 1 pz) |
|---------|---------------------|------------|-----------------|
| DMX8847 | 70x110x26 mm | 6 | € 5,75 |
| DMX8848 | 70x110x26 mm (dual) | 6 | € 6,59 |

SB - Tappo per cancello



| CODICE | DIMENSIONI | CONF. (PZ) | PREZZO (x 1 pz) |
|---------|-------------------|------------|-----------------|
| DMX8825 | 90x90x16x1,5 mm | 5 | € 10,80 |
| DMX8826 | 158x138x50x2,0 mm | 5 | € 12,42 |

GPP - Supporto per palo per pergola



| CODICE | DIMENSIONI | CONF. (PZ) | PREZZO (x 1 pz) |
|-----------|---------------------------|------------|-----------------|
| DMX961099 | 80x200x150x38 - ANTRACITE | 1 | € 63,54 |

GPLN - Connettore



| CODICE | DIMENSIONI | CONF. (PZ) | PREZZO (x 1 pz) |
|-----------|------------------|------------|-----------------|
| DMX960780 | 170x85 mm - NERO | 8 | € 27,63 |

GPPS - Sostegno



| CODICE | DIMENSIONI | CONF. (PZ) | PREZZO (x 1 pz) |
|-----------|-----------------|------------|-----------------|
| DMX960781 | 85x85 mm - NERO | 8 | € 21,24 |

GHSO - Connettore da muro per palo circolare



| CODICE | DIMENSIONI | CONF. (PZ) | PREZZO (x 1 pz) |
|-----------|-------------------|------------|-----------------|
| DMX960712 | ZI fi 100 - VERDE | 1 | € 22,58 |
| DMX960725 | CZ fi 100 - ROSSO | 1 | € 22,58 |

GARDEN

GHSK/GHMK/GHKO/GHVK/GHVO/GHLS

GHSK - Connettore da muro per palo quadrato



| CODICE | DIMENSIONI | CONF. (PZ) | PREZZO (x 1 pz) |
|-----------|------------------|------------|-----------------|
| DMX960713 | ZI 90x90 - VERDE | 1 | € 24,54 |
| DMX960726 | CZ 90x90 - ROSSO | 1 | € 24,54 |

GHVK - Connettore per palo quadrato



| CODICE | DIMENSIONI | CONF. (PZ) | PREZZO (x 1 pz) |
|-----------|-----------------------|------------|-----------------|
| DMX960710 | 100° ZI 90x90 - VERDE | 1 | € 64,18 |
| DMX960723 | 100° CZ 90x90 - ROSSO | 1 | € 84,45 |

GHMK - Connettore per palo quadrato



| CODICE | DIMENSIONI | CONF. (PZ) | PREZZO (x 1 pz) |
|-----------|-----------------------|------------|-----------------|
| DMX960714 | ZI 90x150x3,0 - VERDE | 1 | € 36,65 |
| DMX960715 | CZ 90x150x3,0 - ROSSO | 1 | € 36,65 |

GHVO - Connettore per palo rotondo



| CODICE | DIMENSIONI | CONF. (PZ) | PREZZO (x 1 pz) |
|-----------|------------------------|------------|-----------------|
| DMX960711 | 100° ZI fi 100 - VERDE | 1 | € 56,17 |
| DMX960724 | 100° CZ fi 100 - ROSSO | 1 | € 74,95 |

GHKO - Connettore per palo rotondo



| CODICE | DIMENSIONI | CONF. (PZ) | PREZZO (x 1 pz) |
|-----------|------------------------|------------|-----------------|
| DMX960716 | ZI 100x350x2,0 - VERDE | 1 | € 40,17 |
| DMX960717 | CZ 100x350x2,0 - ROSSO | 1 | € 40,17 |

GHLS - Connettore per trave a muro



| CODICE | DIMENSIONI | CONF. (PZ) | PREZZO (x 1 pz) |
|-----------|-----------------------|------------|-----------------|
| DMX960718 | ZI 90x200x3,0 - VERDE | 1 | € 36,48 |
| DMX960719 | CZ 90x200x3,0 - ROSSO | 1 | € 36,48 |

PSF - Supporto



| CODICE | DIMENSIONI | CONF. (PZ) | PREZZO (x 1 pz) |
|----------|---------------|------------|-----------------|
| DMX48691 | 500x50x79x6,0 | 1 | € 18,42 |

PWT - Supporto



| CODICE | DIMENSIONI | CONF. (PZ) | PREZZO (x 1 pz) |
|-----------|------------------|------------|-----------------|
| DMX482971 | 60x600x17,2xM12 | 1 | € 10,85 |
| DMX482972 | 100x600x17,2xM12 | 1 | € 12,85 |
| DMX482973 | 100x800x17,2xM12 | 1 | € 18,26 |
| DMX482974 | 150x600x17,2xM16 | 1 | € 18,31 |
| DMX482975 | 150x800x17,2xM16 | 1 | € 27,80 |

GHZ - Cappucci - tipo 1



| CODICE | DIMENSIONI | CONF. (PZ) | PREZZO (x 1 cf) |
|-----------|--------------|------------|-----------------|
| DMX960727 | M10- NERO | 20 | € 2,72 |
| DMX960701 | M10- ROSSO | 4 | € 1,19 |
| DMX960702 | M10 - BLU | 4 | € 1,19 |
| DMX960703 | M10 - GIALLO | 4 | € 1,19 |
| DMX960704 | M10 - VERDE | 4 | € 1,19 |

GHZ - Cappucci - tipo 2



| CODICE | DIMENSIONI | CONF. (PZ) | PREZZO (x 1 cf) |
|-----------|--------------|------------|-----------------|
| DMX960705 | M10- ROSSO | 4 | € 1,05 |
| DMX960706 | M10- BLU | 4 | € 1,05 |
| DMX960707 | M10 - GIALLO | 4 | € 1,05 |
| DMX960708 | M10 - VERDE | 4 | € 1,05 |

GANCI

MHM/MHW/MHUW/MHUM/MHD

MHM - Gancio



| CODICE | DIMENSIONI | CONF. (PZ) | PREZZO (x 1 pz) |
|-----------|------------|------------|-----------------|
| DMX886801 | 6x100 | 10 | € 1,66 |
| DMX886802 | 6x120 | 10 | € 1,72 |
| DMX886803 | 6x140 | 10 | € 1,76 |
| DMX886811 | 8x130 | 10 | € 2,19 |
| DMX886812 | 8x150 | 10 | € 2,33 |
| DMX886813 | 8x170 | 10 | € 2,44 |
| DMX886814 | 8x200 | 10 | € 2,65 |
| DMX886821 | 10x140 | 10 | € 2,90 |
| DMX886822 | 10x180 | 10 | € 3,33 |
| DMX886823 | 10x220 | 10 | € 3,67 |
| DMX886824 | 10x260 | 10 | € 4,63 |
| DMX886831 | 12x180 | 10 | € 4,88 |
| DMX886832 | 12x200 | 10 | € 5,00 |
| DMX886833 | 12x240 | 10 | € 5,41 |
| DMX886834 | 12x280 | 10 | € 5,89 |

MHUW - Gancio



| CODICE | DIMENSIONI | CONF. (PZ) | PREZZO (x 1 pz) |
|----------|------------|------------|-----------------|
| DMX88651 | 130 | 10 | € 5,35 |
| DMX88652 | 160 | 10 | € 6,21 |

MHUM - Gancio



| CODICE | DIMENSIONI | CONF. (PZ) | PREZZO (x 1 pz) |
|----------|------------|------------|-----------------|
| DMX88631 | 160 | 10 | € 5,36 |
| DMX88632 | 200 | 10 | € 5,67 |

MHW - Gancio



| CODICE | DIMENSIONI | CONF. (PZ) | PREZZO (x 1 pz) |
|-----------|------------|------------|-----------------|
| DMX886881 | 6x100 | 10 | € 1,05 |
| DMX886882 | 6x120 | 10 | € 1,15 |
| DMX886885 | 8x130 | 10 | € 1,49 |
| DMX886886 | 8x150 | 10 | € 1,55 |
| DMX886891 | 10x140 | 10 | € 2,36 |
| DMX886892 | 10x160 | 10 | € 2,50 |
| DMX886895 | 12x180 | 10 | € 4,66 |

MHD - Gancio



| CODICE | DIMENSIONI | CONF. (PZ) | PREZZO (x 1 pz) |
|----------|------------|------------|-----------------|
| DMX88671 | 160 | 10 | € 11,70 |
| DMX88672 | 200 | 10 | € 12,10 |

MHA/MHB/MHC/MHD/MHU/MHO/MHK

MHA - Gancio



| CODICE | DIMENSIONI | CONF. (PZ) | PREZZO (x 1 pz) |
|----------|------------|------------|-----------------|
| DMX88661 | 160 | 10 | € 7,07 |
| DMX88662 | 200 | 10 | € 7,20 |
| DMX8850 | m12 110 mm | 10 | € 7,58 |
| DMX8851 | m12 130 mm | 10 | € 7,25 |

MHB - Gancio



| CODICE | DIMENSIONI | CONF. (PZ) | PREZZO (x 1 pz) |
|---------|------------|------------|-----------------|
| DMX8852 | m12 130 mm | 10 | € 7,25 |

MHC - Gancio



| CODICE | DIMENSIONI | CONF. (PZ) | PREZZO (x 1 pz) |
|---------|------------|------------|-----------------|
| DMX8853 | m12 120 mm | 10 | € 10,22 |
| DMX8854 | m12 130 mm | 10 | € 10,87 |

MHD - Gancio



| CODICE | DIMENSIONI | CONF. (PZ) | PREZZO (x 1 pz) |
|---------|------------|------------|-----------------|
| DMX8855 | m12 120 mm | 10 | € 10,70 |
| DMX8856 | m12 130 mm | 10 | € 11,26 |

MHU - Gancio



| CODICE | DIMENSIONI | CONF. (PZ) | PREZZO (x 1 pz) |
|---------|------------|------------|-----------------|
| DMX8862 | m12 130 mm | 10 | € 5,35 |
| DMX8864 | f12 100 mm | 10 | € 5,00 |

MHO - Gancio rotondo



| CODICE | DIMENSIONI | CONF. (PZ) | PREZZO (x 1 pz) |
|---------|------------|------------|-----------------|
| DMX8857 | 100 mm | 10 | € 9,61 |
| DMX8858 | 120 mm | 10 | € 10,95 |
| DMX8860 | 80 mm | 10 | € 9,27 |

MHK - Gancio quadrato



| CODICE | DIMENSIONI | CONF. (PZ) | PREZZO (x 1 pz) |
|---------|------------|------------|-----------------|
| DMX8858 | 90x90 mm | 10 | € 9,76 |

CERNIERE

ZS/Z/ZO/ZF/ZTS

ZS - Cerniere



| CODICE | DIMENSIONI | CONF. (PZ) | PREZZO (x 1 pz) |
|----------|----------------------|------------|-----------------|
| DMX80101 | 20x17x0,5 mm (10 pz) | 20 | € 2,45 |
| DMX80111 | 25x24x1,0 mm (10 pz) | 10 | € 2,42 |
| DMX80121 | 30x29x1,0 mm (10 pz) | 10 | € 3,32 |
| DMX8014 | 40x40x1,0 mm | 100 | € 0,45 |
| DMX8016 | 50x42x1,0 mm | 50 | € 0,48 |
| DMX8017 | 60x43x1,0 mm | 50 | € 0,53 |
| DMX8018 | 70x43x1,0 mm | 50 | € 0,54 |
| DMX8019 | 80x56x1,5 mm | 20 | € 1,49 |
| DMX8045 | 100x48x1,3 mm | 10 | € 1,44 |

Z - Cerniere frontali



| CODICE | DIMENSIONI | CONF. (PZ) | PREZZO (x 1 pz) |
|---------|----------------|------------|-----------------|
| DMX8021 | 50x25x1,5 mm | 20 | € 0,56 |
| DMX8022 | 60x55x2,5 mm | 20 | € 1,98 |
| DMX8020 | 75x75x1,8 mm | 20 | € 2,05 |
| DMX8023 | 100x25x1,5 mm | 10 | € 0,76 |
| DMX8024 | 100x35x1,5 mm | 10 | € 1,05 |
| DMX8025 | 100x45x1,5 mm | 10 | € 1,36 |
| DMX8041 | 100x70x1,5 mm | 10 | € 2,09 |
| DMX8055 | 100x100x2,0 mm | 10 | € 4,59 |
| DMX8042 | 115x90x2,5 mm | 10 | € 4,99 |
| DMX8043 | 135x120x2,5 mm | 10 | € 6,50 |
| DMX8026 | 150x25x1,5 mm | 10 | € 1,05 |
| DMX8027 | 150x35x1,5 mm | 10 | € 1,38 |
| DMX8028 | 150x45x1,5 mm | 10 | € 1,88 |
| DMX8029 | 150x55x2,5 mm | 10 | € 3,30 |
| DMX8031 | 200x35x1,5 mm | 10 | € 1,65 |
| DMX8032 | 200x45x1,5 mm | 10 | € 2,73 |
| DMX8033 | 250x45x1,5 mm | 10 | € 2,39 |
| DMX8035 | 300x45x1,5 mm | 10 | € 3,00 |
| DMX8036 | 300x35x2,5 mm | 10 | € 3,45 |
| DMX8037 | 350x50x1,5 mm | 10 | € 3,49 |
| DMX8038 | 400x35x2,5 mm | 10 | € 4,58 |

ZO - Cerniere decorative



| CODICE | DIMENSIONI | CONF. (PZ) | PREZZO (x 1 pz) |
|---------|----------------|------------|-----------------|
| DMX8046 | 80x63x1,5 mm | 20 | € 1,36 |
| DMX8047 | 100x105x2,0 mm | 10 | € 2,70 |

ZF - Cerniere francesi



| CODICE | DIMENSIONI | CONF. (PZ) | PREZZO (x 1 pz) |
|---------|---------------|------------|-----------------|
| DMX8071 | 120x35x2,5 mm | 10 | € 2,11 |
| DMX8072 | 140x35x2,5 mm | 10 | € 2,26 |
| DMX8073 | 160x35x2,5 mm | 10 | € 2,22 |
| DMX8074 | 180x35x2,5 mm | 10 | € 2,57 |
| DMX8075 | 200x33x2,5 mm | 10 | € 2,73 |
| DMX8076 | 250x38x2,5 mm | 10 | € 3,68 |
| DMX8077 | 300x38x2,5 mm | 10 | € 3,74 |

ZTS - Cerniere



| CODICE | DIMENSIONI | CONF. (PZ) | PREZZO (x 1 pz) |
|---------|---------------|------------|-----------------|
| DMX8085 | 150x35x2,0 mm | 10 | € 1,65 |
| DMX8087 | 250x45x2,0 mm | 10 | € 2,83 |
| DMX8088 | 200x40x2,0 mm | 10 | € 2,15 |

ZT/ZB/ZBO/ZBNO/ZBL/ZBP/ZR/ZN

ZT - Cerniere a T



| CODICE | DIMENSIONI | CONF. (PZ) | PREZZO (x 1 pz) |
|---------|-------------------|------------|-----------------|
| DMX8181 | 100x30x65x2,0 mm | 10 | € 2,00 |
| DMX8182 | 125x30x80x2,0 mm | 10 | € 2,60 |
| DMX8183 | 150x35x80x2,0 mm | 10 | € 2,98 |
| DMX8184 | 200x50x110x2,5 mm | 10 | € 5,63 |

ZB - Cerniere per cancelli



| CODICE | DIMENSIONI | CONF. (PZ) | PREZZO (x 1 pz) |
|---------|-------------------|------------|-----------------|
| DMX8101 | 150x45x90x3,0 mm | 10 | € 4,65 |
| DMX8102 | 200x45x90x3,0 mm | 10 | € 4,98 |
| DMX8103 | 250x45x90x3,0 mm | 10 | € 5,54 |
| DMX8104 | 300x45x90x3,0 mm | 10 | € 6,25 |
| DMX8105 | 350x45x90x3,0 mm | 10 | € 6,54 |
| DMX8106 | 400x45x90x3,0 mm | 10 | € 7,24 |
| DMX8114 | 500x40x110x4,0 mm | 10 | € 11,11 |
| DMX8115 | 600x40x110x4,0 mm | 10 | € 12,37 |

ZBO - Cerniera decorativa per cancelli



| CODICE | DIMENSIONI | CONF. (PZ) | PREZZO (x 1 pz) |
|---------|------------------|------------|-----------------|
| DMX8121 | 150x60x90x35 mm | 10 | € 3,58 |
| DMX8122 | 250x60x90x35 mm | 10 | € 4,87 |
| DMX8123 | 350x70x120x35 mm | 10 | € 5,85 |

ZN - Cerniera angolare (sx+dx)



| CODICE | DIMENSIONI | CONF. (PZ) | PREZZO (x 1 pz) |
|---------|-----------------------|------------|-----------------|
| DMX8271 | 250x200 mm - fi 13 mm | 5 | € 12,92 |

ZBNO - Cerniera decorativa per cancelli

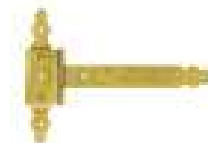

| CODICE | DIMENSIONI | CONF. (PZ) | PREZZO (x 1 pz) |
|---------|------------------|------------|-----------------|
| DMX8141 | 150x60x215x35 mm | 10 | € 5,50 |
| DMX8142 | 250x60x215x35 mm | 10 | € 5,97 |

ZBL - Cerniera leggera per cancelli



| CODICE | DIMENSIONI | CONF. (PZ) | PREZZO (x 1 pz) |
|---------|---------------|------------|-----------------|
| DMX8130 | 100x25x1,5 mm | 10 | € 2,15 |
| DMX8131 | 150x25x1,5 mm | 10 | € 2,59 |
| DMX8132 | 200x30x2,0 mm | 10 | € 4,27 |
| DMX8133 | 250x30x2,0 mm | 10 | € 5,26 |
| DMX8134 | 300x30x2,0 mm | 10 | € 5,52 |

ZBP - Cerniera per cancelli



| CODICE | DIMENSIONI | CONF. (PZ) | PREZZO (x 1 pz) |
|---------|------------------|------------|-----------------|
| DMX8161 | 200x80x50x2,5 mm | 10 | € 3,63 |
| DMX8162 | 250x80x50x2,5 mm | 10 | € 4,32 |
| DMX8163 | 300x80x50x2,5 mm | 10 | € 5,00 |

ZR - Cerniera T-type



| CODICE | DIMENSIONI | CONF. (PZ) | PREZZO (x 1 pz) |
|---------|-----------------------|------------|-----------------|
| DMX8261 | 165X110 mm - fi 13 mm | 10 | € 5,60 |

CERNIERE

ZP/ZPK/C/CW/CM

ZP - Cerniera robusta per cancelli e persiane



| CODICE | DIMENSIONI | CONF. (PZ) | PREZZO (x1 pz) |
|----------|------------------------------|------------|----------------|
| DMX8201 | 300x3,0 - fi 10 mm | 10 | € 4,50 |
| DMX82012 | 300x3,0 - fi 10 mm - NERO | 10 | € 5,28 |
| DMX8202 | 400x3,0 - fi 10 mm | 10 | € 5,39 |
| DMX82022 | 400x3,0 - fi 10 mm - NERO | 10 | € 6,41 |
| DMX8203 | 300x35/4,0 - fi 13 mm | 10 | € 6,23 |
| DMX82032 | 300x35/4,0 - fi 13 mm - NERO | 10 | € 7,14 |
| DMX8204 | 400x35/4,0 - fi 13 mm | 10 | € 7,52 |
| DMX82042 | 400x35/4,0 - fi 13 mm - NERO | 10 | € 8,73 |
| DMX8205 | 500x35/4,0 fi 13 mm | 10 | € 8,82 |
| DMX82052 | 500x35/4,0 - fi 13 mm - NERO | 10 | € 9,97 |
| DMX8206 | 600x35/4,0 - fi 13 mm | 10 | € 10,11 |
| DMX82062 | 600x35/4,0 - fi 13 mm - NERO | 10 | € 11,50 |
| DMX8207 | 500x40/5,0 - fi 16 mm | 10 | € 11,49 |
| DMX82072 | 500x40/5,0 - fi 16 mm - NERO | 10 | € 12,81 |
| DMX8208 | 600x40/5,0 - fi 16 mm | 10 | € 13,21 |
| DMX82082 | 600x40/5,0 - fi 16 mm - NERO | 10 | € 14,85 |
| DMX8209 | 800x40/5,0 - fi 16 mm | 10 | € 16,74 |
| DMX82092 | 800x40/5,0 - fi 16 mm - NERO | 10 | € 18,83 |

ZPK - Cerniera a gomito per cancelli e persiane



| CODICE | DIMENSIONI | CONF. (PZ) | PREZZO (x1 pz) |
|----------|----------------------------------|------------|----------------|
| DMX8221 | 300x11x30x3,0 - galvaniz. giallo | 10 | € 4,96 |
| DMX82212 | 300x11x30x3,0 - NERO | 10 | € 5,76 |
| DMX8222 | 400x11x30x3,0 - galvaniz. giallo | 10 | € 5,89 |
| DMX82222 | 400x11x30x3,0 - NERO | 10 | € 6,88 |
| DMX8223 | 300x11x35x4,0 - galvaniz. giallo | 10 | € 6,69 |
| DMX82232 | 300x11x35x4,0 - NERO | 10 | € 7,64 |
| DMX8224 | 400x11x35x4,0 - galvaniz. giallo | 10 | € 7,98 |
| DMX82242 | 400x11x35x4,0 - NERO | 10 | € 9,22 |
| DMX8225 | 500x11x35x4,0 - galvaniz. giallo | 10 | € 9,28 |
| DMX82252 | 500x11x35x4,0 - NERO | 10 | € 10,41 |
| DMX8226 | 600x11x35x4,0 - galvaniz. giallo | 10 | € 10,60 |
| DMX82262 | 600x11x35x4,0 - NERO | 10 | € 11,99 |
| DMX8227 | 500x10x40x5,0 - galvaniz. giallo | 10 | € 14,56 |
| DMX82272 | 500x10x40x5,0 - NERO | 10 | € 14,57 |
| DMX8228 | 600x10x40x5,0 - galvaniz. giallo | 10 | € 16,73 |
| DMX82282 | 600x10x40x5,0 - NERO | 10 | € 16,79 |
| DMX8229 | 800x10x40x5,0 - galvaniz. giallo | 10 | € 21,08 |
| DMX82292 | 800x10x40x5,0 - NERO | 10 | € 21,25 |

C - Cerniera con perno



| CODICE | DIMENSIONI | CONF. (PZ) | PREZZO (x1 pz) |
|----------|------------------------|------------|----------------|
| DMX8301 | fi 10 mm /11 mm | 10 | € 2,88 |
| DMX83012 | fi 10 mm /11 mm - NERO | 10 | € 3,07 |
| DMX8302 | fi 10 mm /25 mm | 10 | € 3,33 |
| DMX83022 | fi 10 mm /32 mm - NERO | 10 | € 3,68 |
| DMX8303 | fi 13 mm /11 mm | 10 | € 4,39 |
| DMX83032 | fi 13 mm /19 mm - NERO | 10 | € 4,32 |
| DMX8304 | fi 13 mm /25 mm | 10 | € 4,57 |
| DMX83042 | fi 13 mm /25 mm - NERO | 10 | € 4,60 |
| DMX8305 | fi 16 mm /11 mm | 10 | € 5,15 |
| DMX83052 | fi 16 mm /11 mm - NERO | 10 | € 5,78 |
| DMX8306 | fi 16 mm /25 mm | 10 | € 5,79 |
| DMX83062 | fi 16 mm /25 mm - NERO | 10 | € 5,94 |

CW - Gancio per cerniera a vite



| CODICE | DIMENSIONI | CONF. (PZ) | PREZZO (x1 pz) |
|---------|------------------|------------|----------------|
| DMX8307 | fi 16 mm /106 mm | 10 | € 4,88 |
| DMX8308 | fi 13 mm /106 mm | 10 | € 4,53 |
| DMX8309 | fi 10 mm /106 mm | 10 | € 4,33 |

CM - Cerniera con perno a listello per cemento



| CODICE | DIMENSIONI | CONF. (PZ) | PREZZO (x1 pz) |
|---------|--------------|------------|----------------|
| DMX8343 | 255x40x13 mm | 10 | € 5,86 |
| DMX8345 | 255x44x16 mm | 10 | € 6,29 |

ZZBR/ZZB/ZZK/ZZP/ZRS/ZRDP/ZRW/ZRM/ZTK

ZZBR - Cerniera per cancelli con serratura



| CODICE | DIMENSIONI | CONF. (PZ) | PREZZO (x1 pz) |
|---------|-------------------|------------|----------------|
| DMX8711 | 100x50x100x2,5 mm | 10 | € 4,66 |

ZZB - Cerniera a cinghia con serratura



| CODICE | DIMENSIONI | CONF. (PZ) | PREZZO (x1 pz) |
|---------|------------------|------------|----------------|
| DMX8731 | 200x95x35x2,5 mm | 10 | € 4,05 |
| DMX8732 | 250x95x35x2,5 mm | 10 | € 4,95 |

ZZK - Cerniera con serratura



| CODICE | DIMENSIONI | CONF. (PZ) | PREZZO (x1 pz) |
|---------|------------------|------------|----------------|
| DMX8751 | 130x50x45x2,0 mm | 10 | € 3,70 |
| DMX8753 | 175x75x55x2,0 mm | 10 | € 7,75 |

ZZP - Cerniera con serratura



| CODICE | DIMENSIONI | CONF. (PZ) | PREZZO (x1 pz) |
|---------|-----------------|------------|----------------|
| DMX8721 | 75x25x25x1,5 mm | 10 | € 2,32 |
| DMX8722 | 90x50x45x1,5 mm | 10 | € 3,37 |
| DMX8723 | 90x80x45x1,5 mm | 10 | € 3,62 |

ZRS - Cerniera regolabile



| CODICE | DIMENSIONI | CONF. (PZ) | PREZZO (x1 pz) |
|---------|------------|------------|----------------|
| DMX8420 | M16 | 6 | € 17,70 |
| DMX8422 | M20 | 6 | € 21,35 |

ZRDP - Cerniera regolabile con piastra



| CODICE | DIMENSIONI | CONF. (PZ) | PREZZO (x1 pz) |
|---------|------------|------------|----------------|
| DMX8421 | M16x80 | 6 | € 19,32 |
| DMX8423 | M20x100 | 6 | € 23,29 |
| DMX8424 | M18x90 | 6 | € 20,35 |

ZRW - Cerniera multiregolabile



| CODICE | DIMENSIONI | CONF. (PZ) | PREZZO (x1 pz) |
|---------|------------|------------|----------------|
| DMX8426 | M20 | 6 | € 24,76 |
| DMX8427 | 115x40x5,0 | 6 | € 17,06 |

ZRM - Cerniera regolabile per cemento



| CODICE | DIMENSIONI | CONF. (PZ) | PREZZO (x1 pz) |
|---------|------------|------------|----------------|
| DMX8425 | M20 | 2 | € 20,98 |

ZTK - Cerniere saldabile con sfera



| CODICE | DIMENSIONI | CONF. (PZ) | PREZZO (x1 pz) |
|---------|------------|------------|----------------|
| DMX8402 | 16x65 | 10 | € 2,15 |
| DMX8403 | 18x70 | 10 | € 2,35 |
| DMX8404 | 20x80 | 10 | € 3,65 |
| DMX8405 | 22x80 | 10 | € 4,29 |
| DMX8406 | 25x100 | 10 | € 4,69 |
| DMX8408 | 30x110 | 10 | € 8,31 |
| DMX8409 | 35x130 | 10 | € 11,53 |

CHIUSURE

W/WZTW/WZP/WZW/WRO/WOS/WOG

W - Catenaccio dritto per porta



| CODICE | DIMENSIONI | CONF. (PZ) | PREZZO (x 1 pz) |
|---------|------------|------------|-----------------|
| DMX8501 | 80x30 mm | 10 | € 1,75 |
| DMX8502 | 100x45 mm | 10 | € 3,35 |
| DMX8503 | 120x45 mm | 10 | € 3,71 |
| DMX8504 | 140x55 mm | 10 | € 4,06 |
| DMX8505 | 160x55 mm | 10 | € 5,90 |
| DMX8506 | 180x65 mm | 10 | € 7,90 |

WZTW - Catenaccio



| CODICE | DIMENSIONI | CONF. (PZ) | PREZZO (x 1 pz) |
|---------|--------------------------------|------------|-----------------|
| DMX8551 | 80x40x1,0 mm (senza lucchetto) | 20 | € 2,75 |
| DMX8552 | 100x40x1,0 mm | 20 | € 3,54 |
| DMX8553 | 120x45x1,5 mm | 20 | € 4,05 |

WZP - Catenaccio dritto



| CODICE | DIMENSIONI | CONF. (PZ) | PREZZO (x 1 pz) |
|---------|----------------------------|------------|-----------------|
| DMX8531 | 80x30 mm (senza lucchetto) | 10 | € 1,47 |
| DMX8532 | 100x45x5,0 mm | 10 | € 3,50 |
| DMX8533 | 120x45x5,0 mm | 10 | € 4,24 |
| DMX8534 | 140x55x5,0 mm | 10 | € 4,86 |
| DMX8535 | 160x55x6,0 mm | 10 | € 5,24 |
| DMX8536 | 180x65x6,0 mm | 10 | € 5,61 |

WZW - Catenaccio ripiegato per porta



| CODICE | DIMENSIONI | CONF. (PZ) | PREZZO (x 1 pz) |
|---------|---------------|------------|-----------------|
| DMX8543 | 120x50x5,0 mm | 10 | € 4,22 |
| DMX8544 | 140x55x5,0 mm | 10 | € 5,15 |

WRO - Catenaccio decorativo



| CODICE | DIMENSIONI | CONF. (PZ) | PREZZO (x 1 pz) |
|---------|------------|------------|-----------------|
| DMX8561 | 50x50 mm | 10 | € 3,30 |
| DMX8562 | 70x50 mm | 10 | € 3,69 |
| DMX8563 | 100x65 mm | 10 | € 7,35 |
| DMX8564 | 120x68 mm | 10 | € 8,12 |

WOS - Catenaccio decorativo sottile



| CODICE | DIMENSIONI | CONF. (PZ) | PREZZO (x 1 pz) |
|----------|------------------|------------|-----------------|
| DMX8572 | 70x10 mm | 10 | € 2,19 |
| DMX85722 | 70x10 mm - NERO | 10 | € 2,92 |
| DMX8573 | 100x10 mm | 10 | € 3,12 |
| DMX85732 | 100x10 mm - NERO | 10 | € 4,44 |
| DMX8574 | 100x16 mm | 10 | € 5,50 |
| DMX85742 | 100x16 mm - NERO | 10 | € 7,34 |

WOG - Catenaccio da giardino



| CODICE | DIMENSIONI | CONF. (PZ) | PREZZO (x 1 pz) |
|----------|-----------------|------------|-----------------|
| DMX8612 | 80x60 mm | 5 | € 10,55 |
| DMX86122 | 80x60 mm - NERO | 5 | € 13,78 |

WOG/WPS/WCW/WBR/WSP/WRG

WOG - Catenaccio da giardino



| CODICE | DIMENSIONI | CONF. (PZ) | PREZZO (x 1 pz) |
|----------|------------------|------------|-----------------|
| ALL8613 | 120x20 mm | 10 | € 5,73 |
| ALL86142 | 120x20 mm - NERO | 10 | € 7,89 |

WPS - Chiavistello da giardino



| CODICE | DIMENSIONI | CONF. (PZ) | PREZZO (x 1 pz) |
|----------|---------------|------------|-----------------|
| ALL86562 | 250x41 - NERO | 10 | € 9,70 |
| ALL86572 | 300x41 - NERO | 10 | € 9,53 |

WCW - Chiavistello saldabile con sfera



| CODICE | DIMENSIONI | CONF. (PZ) | PREZZO (x 1 pz) |
|----------|---------------|------------|-----------------|
| ALL8658 | 250x40 | 5 | € 2,15 |
| ALL86582 | 250x40 - NERO | 5 | € 2,35 |
| ALL86592 | 340x40 - NERO | 5 | € 3,65 |

WBR - Chiavistello per cancello



| CODICE | DIMENSIONI | CONF. (PZ) | PREZZO (x 1 pz) |
|----------|----------------------|------------|-----------------|
| ALL8641 | 440x70x180 mm | 5 | € 22,65 |
| ALL86412 | 440x70x180 mm - NERO | 5 | € 24,78 |

WSP - Chiavistello con impugnatura in legno



| CODICE | DIMENSIONI | CONF. (PZ) | PREZZO (x 1 pz) |
|----------|----------------------|------------|-----------------|
| ALL8618 | 200x120x30mm | 10 | € 7,74 |
| ALL8620 | 150x50mm | 10 | € 7,09 |
| ALL8621 | 260x190x50 mm | 10 | € 13,67 |
| ALL8623 | 420x190x50 mm | 10 | € 15,05 |
| ALL86212 | 300x190x50 mm - NERO | 10 | € 15,45 |
| ALL86232 | 420x190x50 mm - NERO | 10 | € 17,06 |

WRG - Chiavistello



| CODICE | DIMENSIONI | CONF. (PZ) | PREZZO (x 1 pz) |
|---------|------------|------------|-----------------|
| ALL8630 | 100x48 mm | 10 | € 4,72 |



| CODICE | DIMENSIONI | CONF. (PZ) | PREZZO (x 1 pz) |
|---------|---------------|------------|-----------------|
| ALL8624 | 120x60x1,3 mm | 10 | € 12,24 |



| CODICE | DIMENSIONI | CONF. (PZ) | PREZZO (x 1 pz) |
|---------|---------------|------------|-----------------|
| ALL8632 | 240x60x2,0 mm | 10 | € 13,35 |

CHIUSURE E MANIGLIE

FERMAPERSIANE

FMP - Fermapersiane automatico

COLLO BASSO

| CODICE | DIMENSIONI | CONF. (PZ) | IMBALLO (CF) | PREZZO (x 1 box) |
|--------|---|------------|--------------|------------------|
| FMPN01 | Fermapersiane singolo a scatto nero a vite corta (mm 70) | 50 | - | € 165,00 |
| FMPB01 | Fermapersiane singolo a scatto bianco a vite corta (mm 70) | 50 | - | € 187,00 |
| FMPA01 | Fermapersiane singolo a scatto avorio a vite corta (mm 70) | 50 | - | € 187,00 |
| FMPM01 | Fermapersiane singolo a scatto marrone a vite corta (mm 70) | 50 | - | € 187,00 |

| CODICE | DIMENSIONI | CONF. (PZ) | IMBALLO (CF) | PREZZO (x 1 box) |
|--------|--|------------|--------------|------------------|
| FMPN02 | Fermapersiane singolo a scatto nero a vite lunga (mm 130) | 50 | - | € 198,00 |
| FMPB02 | Fermapersiane singolo a scatto bianco a vite lunga (mm 130) | 50 | - | € 218,90 |
| FMPA02 | Fermapersiane singolo a scatto avorio a vite lunga (mm 130) | 50 | - | € 218,90 |
| FMPM02 | Fermapersiane singolo a scatto marrone a vite lunga (mm 130) | 50 | - | € 218,90 |

| CODICE | DIMENSIONI | CONF. (PZ) | IMBALLO (CF) | PREZZO (x 1 box) |
|--------|--|------------|--------------|------------------|
| FMPN03 | Fermapersiane singolo a scatto nero a vite lunga (mm 150) | 50 | - | € 209,00 |
| FMPB03 | Fermapersiane singolo a scatto bianco a vite lunga (mm 150) | 50 | - | € 229,50 |
| FMPA03 | Fermapersiane singolo a scatto avorio a vite lunga (mm 150) | 50 | - | € 229,50 |
| FMPM03 | Fermapersiane singolo a scatto marrone a vite lunga (mm 150) | 50 | - | € 229,50 |

COLLO ALTO

| CODICE | DIMENSIONI | CONF. (PZ) | IMBALLO (CF) | PREZZO (x 1 box) |
|--------|---|------------|--------------|------------------|
| FMPN04 | Fermapersiane singolo a scatto nero - vite mm 70 | 50 | - | € 165,00 |
| FMPN05 | Fermapersiane singolo a scatto nero - vite mm 130 | 50 | - | € 198,00 |
| FMPN06 | Fermapersiane singolo a scatto nero - vite mm 150 | 50 | - | € 209,00 |



SPESSORE

| CODICE | DIMENSIONI | CONF. (PZ) | IMBALLO (CF) | PREZZO (x 1 box) |
|--------|-----------------------------------|------------|--------------|------------------|
| FMPNSP | Spessore per Fermapersiane NERO | 50 | - | € 23,90 |
| FMPBSP | Spessore per Fermapersiane BIANCO | 50 | - | € 26,30 |



ZHK - Gancio per chiusura



| CODICE | DIMENSIONI | CONF. (PZ) | PREZZO (x 1 pz) |
|----------|---------------|------------|-----------------|
| ALL8871 | 60 mm | 50 | € 0,54 |
| ALL8872 | 80mm | 50 | € 0,67 |
| ALL8873 | 100 mm | 50 | € 0,98 |
| ALL8874 | 120 mm | 50 | € 1,33 |
| ALL88712 | 60 mm - NERO | 50 | € 1,05 |
| ALL88722 | 80mm - NERO | 50 | € 1,14 |
| ALL88732 | 100 mm - NERO | 50 | € 1,53 |
| ALL88742 | 120 mm - NERO | 50 | € 1,85 |
| ALL8875 | 140 mm | 20 | € 1,40 |
| ALL88752 | 140 mm - NERO | 20 | € 1,76 |
| ALL8876 | 160 mm | 20 | € 1,56 |
| ALL88762 | 160mm - NERO | 20 | € 1,98 |
| ALL8877 | 180 mm | 20 | € 1,83 |
| ALL88772 | 180 mm - NERO | 20 | € 2,37 |

SP - Catenaccio



| CODICE | DIMENSIONI | CONF. (PZ) | PREZZO (x 1 pz) |
|---------|-----------------|------------|-----------------|
| ALL8665 | 57x13x18x1,5 mm | 20 | € 0,45 |
| ALL8666 | 59x13x18x1,5 mm | 20 | € 0,48 |
| ALL8670 | 64x39x f14x4 mm | 20 | € 1,29 |
| ALL8671 | 61x59x23x2,5 mm | 20 | € 2,17 |

ZSK - Serratura



| CODICE | DIMENSIONI | CONF. (PZ) | PREZZO (x 1 pz) |
|---------|------------|------------|-----------------|
| ALL8760 | 70 mm | 20 | € 4,82 |
| ALL8761 | 90 mm | 10 | € 6,76 |

NS - Piastra angolare



| CODICE | DIMENSIONI | CONF. (PZ) | PREZZO (x 1 pz) |
|---------|---------------------------|------------|-----------------|
| ALL8833 | 50x50x16x1,5 mm | 10 | € 0,58 |
| ALL8834 | 75x75x20x2,0 mm | 10 | € 1,67 |
| ALL8835 | 100x100x28x2,0 mm | 10 | € 2,60 |
| ALL8836 | 36x36x36x1,0 mm - ARGENTO | 20 | € 0,68 |

US - Maniglia americana



| CODICE | DIMENSIONI | CONF. (PZ) | PREZZO (x 1 pz) |
|----------|--------------------|------------|-----------------|
| ALL8831 | 90x70 mm | 10 | € 3,81 |
| ALL88313 | 90x70 mm - NERO | 10 | € 8,02 |
| ALL88312 | 90x70 mm - ARGENTO | 10 | € 3,81 |
| ALL8832 | 110x80 mm | 10 | € 5,09 |

UN - Maniglie universali



| CODICE | DIMENSIONI | CONF. (PZ) | PREZZO (x 1 pz) |
|----------|-----------------|------------|-----------------|
| ALL8840 | 150 mm | 10 | € 1,69 |
| ALL88402 | 160mm - ARGENTO | 10 | € 1,69 |
| ALL8841 | 200 mm | 10 | € 2,19 |

UZ - Maniglie decorative



| CODICE | DIMENSIONI | CONF. (PZ) | PREZZO (x 1 pz) |
|----------|------------|------------|-----------------|
| ALL79962 | 130 mm | 5 | € 10,65 |
| ALL79972 | 130mm | 5 | € 11,52 |

CHIUSURE E MANIGLIE

ST/ZTO/ZD/ZB/ZBW/ZBP/ZPK/ZHP/WHK/WHS

ST - Staffa per cancello



| CODICE | DIMENSIONI | CONF. (PZ) | PREZZO (x 1 pz) |
|----------|-------------------------|------------|-----------------|
| DMX8821 | 250x14,0 mm | 10 | € 3,40 |
| DMX8822 | 350x25,0 mm | 2 | € 8,16 |
| DMX88213 | 250x14,0 mm - BIANCO | 2 | € 3,87 |
| DMX88214 | 250x14,0 mm - MARRONE | 2 | € 3,93 |
| DMX88215 | 250x14,0 mm - ANTRACITE | 2 | € 3,93 |

ZTO - Cerniera a T decorativa



| CODICE | DIMENSIONI | CONF. (PZ) | PREZZO (x 1 pz) |
|----------|--------------------------|------------|-----------------|
| DMX89202 | 125x40x160x2,5 mm | 10 | € 6,66 |
| DMX89212 | 150x45x185x2,5 mm - NERO | 10 | € 8,28 |
| DMX89222 | 200x50x190x2,5 mm - NERO | 10 | € 12,08 |

ZD - Cerniera



| CODICE | DIMENSIONI | CONF. (PZ) | PREZZO (x 1 pz) |
|---------|------------|------------|-----------------|
| DMX8048 | 200x25x2,0 | 5 | € 4,92 |

ZB - Cerniere per cancelli



| CODICE | DIMENSIONI | CONF. (PZ) | PREZZO (x 1 pz) |
|----------|-------------------------|------------|-----------------|
| DMX81012 | 150x45x90x3,0 mm - NERO | 10 | € 5,42 |
| DMX81022 | 200x45x90x3,0 mm - NERO | 10 | € 5,96 |
| DMX81032 | 250x45x90x3,0 mm - NERO | 10 | € 6,51 |
| DMX81042 | 300x45x90x3,0 mm - NERO | 10 | € 7,55 |
| DMX81052 | 350x45x90x3,0 mm - NERO | 10 | € 7,70 |
| DMX81062 | 400x45x90x3,0 mm - NERO | 10 | € 9,14 |

ZBW - Cerniera per cancelli

| CODICE | DIMENSIONI | CONF. (PZ) | PREZZO (x 1 pz) |
|----------|-----------------------|------------|-----------------|
| DMX81142 | 500x40x110x4,0 - NERO | 10 | € 12,63 |
| DMX81152 | 600x40x110x4,0 - NERO | 10 | € 14,10 |

ZBP - Cerniera per cancelli

| CODICE | DIMENSIONI | CONF. (PZ) | PREZZO (x 1 pz) |
|----------|-------------------------|------------|-----------------|
| DMX81612 | 200x80x50x2,5 mm - NERO | 10 | € 4,44 |
| DMX81632 | 300x80x50x2,5 mm - NERO | 10 | € 5,99 |

ZPK - Cerniera a gomito

| CODICE | DIMENSIONI | CONF. (PZ) | PREZZO (x 1 pz) |
|----------|-------------------------------|------------|-----------------|
| DMX8220 | 63x25,5x30x3,0 - galv. giallo | 10 | € |
| DMX82202 | 63x25,5x30x3,0 - NERO | 10 | € |

ZHP - Gancio

| CODICE | DIMENSIONI | CONF. (PZ) | PREZZO (x 1 pz) |
|-----------|---------------|------------|-----------------|
| DMX887801 | 106x37 - NERO | 20 | € 12,00 |
| DMX887802 | 157x37 | 20 | € 16,09 |

WHK - Catenaccio con chiave

| CODICE | DIMENSIONI | CONF. (PZ) | PREZZO (x 1 pz) |
|-----------|------------|------------|-----------------|
| DMX883811 | 95x30 | 20 | € 7,65 |
| DMX883812 | 140x40 | 12 | € 9,87 |

WHS - Chiavistello con codice numerico

| CODICE | DIMENSIONI | CONF. (PZ) | PREZZO (x 1 pz) |
|-----------|------------|------------|-----------------|
| DMX883801 | 123x48x40 | 10 | € 27,73 |

SBO/UNB/WZD/WZF/WZO/ZMC/ZBC/ZBS

SBO - Fermacancello



| CODICE | DIMENSIONI | CONF. (PZ) | PREZZO (x 1 pz) |
|-----------|-------------|------------|-----------------|
| DMZ882721 | 100x100x115 | 4 | € 24,65 |

WZF - Chiusura per mobili



| CODICE | DIMENSIONI | CONF. (PZ) | PREZZO (x 1 pz) |
|-----------|-------------|------------|-----------------|
| DMX850801 | 70x15x9x3,0 | 10 | € 0,86 |

UNB - Maniglie



| CODICE | DIMENSIONI | CONF. (PZ) | PREZZO (x 1 pz) |
|-----------|------------------|------------|-----------------|
| DMX88421 | 120x33x1,3 galv. | 20 | € 2,05 |
| DMX884212 | 120x33x1,3 black | 20 | € 2,35 |
| DMX884214 | 120x33x1,3 brass | 20 | € 3,57 |
| DMX88422 | 140x1,3 galv. | 20 | € 2,35 |
| DMX884222 | 140x1,3 black | 20 | € 2,65 |
| DMX884224 | 140x1,3 brass | 20 | € 4,02 |
| DMX88423 | 160x47x1,3 galv. | 10 | € 2,42 |
| DMX884232 | 160x47x1,3 black | 10 | € 2,63 |
| DMX884234 | 160x47x1,3 brass | 10 | € 4,06 |

WZO - Chiusura



| CODICE | DIMENSIONI | CONF. (PZ) | PREZZO (x 1 pz) |
|-----------|----------------------|------------|-----------------|
| DMX850841 | 155x80x50x4,0 - NERO | 10 | € 15,28 |

ZMC - Cerniera



| CODICE | DIMENSIONI | CONF. (PZ) | PREZZO (x 1 pz) |
|-----------|--------------------|------------|-----------------|
| DMX805821 | 150x150x4,5 - NERO | 10 | € 17,65 |

WZD - Chiavistello



| CODICE | DIMENSIONI | CONF. (PZ) | PREZZO (x 1 pz) |
|-----------|-------------------|------------|-----------------|
| DMX850811 | 100x46x1,0 - NERO | 20 | € 1,74 |
| DMX850812 | 120x46x1,0 - NERO | 16 | € 1,98 |
| DMX850813 | 140x46x1,0 - NERO | 12 | € 2,22 |
| DMX850814 | 160x46x1,0 - NERO | 12 | € 2,40 |

ZBC - Cerniera a molla



| CODICE | DIMENSIONI | CONF. (PZ) | PREZZO (x 1 pz) |
|-----------|----------------------|------------|-----------------|
| DMX810712 | 85x52x100x2,5 - NERO | 10 | € 15,69 |

ZBS - Cerniera a molla



| CODICE | DIMENSIONI | CONF. (PZ) | PREZZO (x 1 pz) |
|-----------|----------------------|------------|-----------------|
| DMX810722 | 85x52x100x2,5 - NERO | 10 | € 10,58 |

CHIUSURE

ZMD/ZMP/ZRB/WZK/UCO/ZNO/ZRO

ZMD - Cerniera



| CODICE | DIMENSIONI | CONF. (PZ) | PREZZO (x1 pz) |
|-----------|------------------|------------|----------------|
| DMX805811 | 90x45x140x3,0 SX | 10 | € 1,75 |
| DMX805812 | 90x45x140x3,0 DX | 10 | € 1,75 |

ZMP - Cerniera



| CODICE | DIMENSIONI | CONF. (PZ) | PREZZO (x1 pz) |
|-----------|------------|------------|----------------|
| DMX805801 | 60x30x2,5 | 10 | € 1,22 |
| DMX805802 | 70x30x3,0 | 10 | € 1,59 |
| DMX805803 | 110x30x3,5 | 10 | € 2,57 |

ZRB - Cerniera regolabile



| CODICE | DIMENSIONI | CONF. (PZ) | PREZZO (x1 pz) |
|---------|------------|------------|----------------|
| DMX8428 | 45x37x100 | 10 | € 19,76 |
| DMX8429 | 45x43x120 | 10 | € 30,45 |

WZK - Chiusura per cancello



| CODICE | DIMENSIONI | CONF. (PZ) | PREZZO (x1 pz) |
|-----------|------------|------------|----------------|
| DMX850851 | 45x40 INOX | 20 | € 3,22 |
| DMX850852 | 61x52 INOX | 10 | € 6,36 |

UCO - Cerniere decorative con perno



| CODICE | DIMENSIONI | CONF. (PZ) | PREZZO (x1 pz) |
|-----------|-------------------|------------|----------------|
| DMX83101 | 11x120x3,0 | 10 | € 3,15 |
| DMX83102 | 11x120x4,0 | 10 | € 4,19 |
| DMX831012 | 11x120x3,0 - NERO | 10 | € 3,42 |
| DMX831022 | 11x120x4,0 - NERO | 10 | € 4,86 |

ZNO - Cerniere angolari



| CODICE | DIMENSIONI | CONF. (PZ) | PREZZO (x1 pz) |
|-----------|------------------------|------------|----------------|
| DMX82731 | 250x200x3,0 L+R | 5 | € 11,37 |
| DMX82732 | 350x300x4,0 L+R | 5 | € 27,89 |
| DMX827312 | 250x200x3,0 L+R - NERO | 5 | € 13,77 |
| DMX827322 | 350x300x4,0 L+R - NERO | 5 | € 31,48 |

ZRO - Cerniere T-Type



| CODICE | DIMENSIONI | CONF. (PZ) | PREZZO (x1 pz) |
|-----------|----------------|------------|----------------|
| DMX82621 | 200x3,0 | 10 | € 3,78 |
| DMX82622 | 300x4,0 | 10 | € 7,20 |
| DMX826212 | 200x3,0 - NERO | 10 | € 4,87 |
| DMX826222 | 300x4,0 - NERO | 10 | € 8,45 |

ZTS/ZT/ZWD/ZWK/ZWP/WRB/ZBZ/ZOZ

ZTS - Cerniere



| CODICE | DIMENSIONI | CONF. (PZ) | PREZZO (x1 pz) |
|----------|----------------------|------------|----------------|
| DMX80852 | 150x35x2,0 mm - NERO | 10 | € 1,99 |
| DMX80882 | 200x40x2,0 mm - NERO | 10 | € 2,65 |
| DMX80872 | 250x45x2,0 mm - NERO | 10 | € 3,35 |

ZT - Cerniere a T



| CODICE | DIMENSIONI | CONF. (PZ) | PREZZO (x1 pz) |
|----------|-----------------------|------------|----------------|
| DMX81812 | 100x30x65x2,0 - NERO | 10 | € 2,60 |
| DMX81822 | 125x35x80x2,0 - NERO | 10 | € 3,15 |
| DMX81832 | 150x35x80x2,0 - NERO | 10 | € 3,56 |
| DMX81842 | 200x50x110x2,5 - NERO | 10 | € 6,64 |

ZWD - Cerniere con clip



| CODICE | DIMENSIONI | CONF. (PZ) | PREZZO (x1 pz) |
|----------|-------------------|------------|----------------|
| DMX87401 | 80x28x1,4 - NERO | 20 | € 1,08 |
| DMX87402 | 105x35x1,4 - NERO | 20 | € 1,25 |
| DMX87403 | 155x45x1,4 - NERO | 20 | € 2,08 |

ZWK - Chiusura di sicurezza



| CODICE | DIMENSIONI | CONF. (PZ) | PREZZO (x1 pz) |
|----------|-------------------|------------|----------------|
| DMX87411 | 70x40x1,8 - NERO | 10 | € 1,38 |
| DMX87412 | 105x40x1,8 - NERO | 10 | € 1,78 |
| DMX87413 | 155x40x1,8 - NERO | 10 | € 2,38 |
| DMX87414 | 195x55x4,0 - NERO | 10 | € 10,73 |

ZWP - Chiusura di sicurezza



| CODICE | DIMENSIONI | CONF. (PZ) | PREZZO (x1 pz) |
|----------|-------------------|------------|----------------|
| DMX87421 | 167x55x4,0 - NERO | 10 | € 9,07 |
| DMX87422 | 263x55x4,0 - NERO | 10 | € 12,45 |
| DMX87431 | 263x55x4,0 - NERO | 10 | € 13,97 |

WRB - Gancio per chiusura



| CODICE | DIMENSIONI | CONF. (PZ) | PREZZO (x1 pz) |
|------------|-------------------|------------|----------------|
| DMX8641901 | 210x52x2,3 - NERO | 6 | € 19,95 |

ZBZ - Cerniera decorativa con chiusura



| CODICE | DIMENSIONI | CONF. (PZ) | PREZZO (x1 pz) |
|-----------|-----------------------|------------|----------------|
| DMX810812 | 100x35x130x2,0 - NERO | 10 | € 3,45 |
| DMX810822 | 150x50x170x2,5 - NERO | 10 | € 7,97 |
| DMX810816 | 100x35x130x2,0 | 10 | € 2,88 |
| DMX810826 | 150x50x170x2,5 | 10 | € 6,59 |

ZOZ - Cerniera decorativa con chiusura



| CODICE | DIMENSIONI | CONF. (PZ) | PREZZO (x1 pz) |
|------------|-------------------|------------|----------------|
| DMX7945612 | 75x30x2,0 - NERO | 10 | € 1,53 |
| DMX7945622 | 100x30x2,0 - NERO | 10 | € 1,88 |
| DMX7945632 | 125x30x2,0 - NERO | 10 | € 2,20 |
| DMX7945616 | 75x30x2,0 | 10 | € 1,34 |
| DMX7945626 | 100x30x2,0 | 10 | € 1,54 |
| DMX7945636 | 125x30x2,0 | 10 | € 1,84 |

CHIUSURE

ZOK/ZOB/ZOF/WCZ/ZSS/ZNO/ZO

ZOK - Cerniera decorativa per cancelli e persiane



| CODICE | DIMENSIONI | CONF. (PZ) | PREZZO (x1 pz) |
|------------|--------------------|------------|----------------|
| DMX7945206 | 130x70x2,0 | 10 | € 2,87 |
| DMX7945216 | 170x105x2,5 | 10 | € 5,08 |
| DMX7945202 | 130x70x2,0 - NERO | 10 | € 3,18 |
| DMX7945212 | 170x105x2,5 - NERO | 10 | € 5,71 |

ZOB - Cerniera decorativa per cancelli e persiane



| CODICE | DIMENSIONI | CONF. (PZ) | PREZZO (x1 pz) |
|------------|-----------------------|------------|----------------|
| DMX7945016 | 75x35x130x2,0 | 10 | € 1,99 |
| DMX7945026 | 100x35x130x2,0 | 10 | € 2,36 |
| DMX7945036 | 125x35x130x2,0 | 10 | € 2,82 |
| DMX7945046 | 150x50x170x2,5 | 10 | € 4,83 |
| DMX7945056 | 200x50x170x2,5 | 10 | € 5,36 |
| DMX7945066 | 300x50x170x2,5 | 10 | € 6,65 |
| DMX7945076 | 400x50x170x2,5 | 10 | € 8,17 |
| DMX7945012 | 75x35x130x2,0 - NERO | 10 | € 2,25 |
| DMX7945022 | 100x35x130x2,0 - NERO | 10 | € 2,67 |
| DMX7945032 | 125x35x130x2,0 - NERO | 10 | € 3,20 |
| DMX7945042 | 150x50x170x2,5 - NERO | 10 | € 5,46 |
| DMX7945052 | 200x50x170x2,5 - NERO | 10 | € 5,91 |
| DMX7945062 | 300x50x170x2,5 - NERO | 10 | € 7,44 |
| DMX7945072 | 400x50x170x2,5 - NERO | 10 | € 9,07 |

ZOF - Cerniere decorative



| CODICE | DIMENSIONI | CONF. (PZ) | PREZZO (x1 pz) |
|------------|-------------------|------------|----------------|
| DMX7945306 | 150x34x2,0 | 10 | € 1,10 |
| DMX7945316 | 200x34x2,0 | 10 | € 2,31 |
| DMX7945326 | 250x34x2,0 | 10 | € 3,35 |
| DMX7945302 | 150x34x2,0 - NERO | 10 | € 1,24 |
| DMX7945312 | 200x34x2,0 - NERO | 10 | € 2,47 |
| DMX7945322 | 250x34x2,0 - NERO | 10 | € 3,71 |

WCZ - Catenacci decorativi



| CODICE | DIMENSIONI | CONF. (PZ) | PREZZO (x1 pz) |
|----------|----------------|------------|----------------|
| DMX8651 | 200x2,5 | 5 | € 8,96 |
| DMX8652 | 250x2,5 | 5 | € 17,75 |
| DMX8654 | 350x2,5 | 2 | € 23,89 |
| DMX86512 | 200x2,5 - NERO | 5 | € 9,59 |
| DMX86522 | 250x2,5 - NERO | 5 | € 21,84 |
| DMX86542 | 350x2,5 - NERO | 2 | € 28,83 |

ZSS - Cerniere



| CODICE | DIMENSIONI | CONF. (PZ) | PREZZO (x1 pz) |
|------------|------------------|------------|----------------|
| DMX7945506 | 40x41x1,0 | 50 | € 0,36 |
| DMX7945516 | 50x42x1,0 | 50 | € 0,44 |
| DMX7945526 | 60x44x1,0 | 50 | € 0,55 |
| DMX7945502 | 40x41x1,0 - NERO | 50 | € 0,40 |
| DMX7945512 | 50x42x1,0 - NERO | 50 | € 0,49 |
| DMX7945522 | 60x44x1,0 - NERO | 50 | € 0,61 |

ZO - Cerniere



| CODICE | DIMENSIONI | CONF. (PZ) | PREZZO (x1 pz) |
|------------|------------------|------------|----------------|
| DMX7945406 | 40x45x1,0 | 50 | € 0,39 |
| DMX7945416 | 50x46x1,0 | 50 | € 0,46 |
| DMX7945426 | 60x48x1,0 | 50 | € 0,50 |
| DMX7945436 | 70x51x1,5 | 50 | € 0,56 |
| DMX80472 | 100x102x2,0 | 50 | € 2,30 |
| DMX7945402 | 40x45x1,0 - NERO | 50 | € 0,41 |
| DMX7945412 | 50x46x1,0 - NERO | 50 | € 0,50 |
| DMX7945422 | 60x48x1,0 - NERO | 50 | € 0,58 |
| DMX7945432 | 70x51x1,5 - NERO | 50 | € 0,59 |
| DMX80462 | 80x63x1,5 - NERO | 50 | € 1,17 |



viti

VITI PER LEGNO

V21 - VITI TRUCIOLARI ZINCATE PER LEGNO

V21 - Viti zincate TSP impronta croce pozidrive per truciolare



IN SCATOLA 

| CODICE | DIMENSIONI | CONF. (PZ) | IMBALLO (CF) | PREZZO (x 100 pz) |
|-----------|--------------|------------|--------------|-------------------|
| V21025012 | mm. 2,5 x 12 | 1000 | 12 | € 1,38 |
| V21025016 | mm. 2,5 x 16 | 1000 | 12 | € 1,75 |
| V21025020 | mm. 2,5 x 20 | 1000 | 12 | € 2,14 |
| V21030010 | mm. 3 x 10 | 1000 | 12 | € 1,08 |
| V21030012 | mm. 3 x 12 | 1000 | 12 | € 1,15 |
| V21030016 | mm. 3 x 16 | 1000 | 12 | € 1,30 |
| V21030020 | mm. 3 x 20 | 1000 | 12 | € 1,38 |
| V21030025 | mm. 3 x 25 | 500 | 12 | € 1,50 |
| V21030030 | mm. 3 x 30 | 500 | 12 | € 1,60 |
| V21030035 | mm. 3 x 35 | 250 | 12 | € 1,84 |
| V21030040 | mm. 3 x 40 | 250 | 12 | € 2,02 |
| V21035012 | mm. 3,5 x 12 | 1000 | 12 | € 1,15 |
| V21035016 | mm. 3,5 x 16 | 1000 | 12 | € 1,30 |
| V21035018 | mm. 3,5 x 18 | 500 | 12 | € 1,38 |
| V21035020 | mm. 3,5 x 20 | 500 | 12 | € 1,46 |
| V21035025 | mm. 3,5 x 25 | 500 | 12 | € 1,72 |
| V21035030 | mm. 3,5 x 30 | 250 | 12 | € 1,96 |
| V21035035 | mm. 3,5 x 35 | 250 | 12 | € 2,18 |
| V21035040 | mm. 3,5 x 40 | 250 | 12 | € 2,52 |
| V21035045 | mm. 3,5 x 45 | 200 | 12 | € 2,73 |
| V21035050 | mm. 3,5 x 50 | 200 | 12 | € 3,00 |
| V21040012 | mm. 4 x 12 | 500 | 12 | € 1,53 |
| V21040016 | mm. 4 x 16 | 500 | 12 | € 1,72 |
| V21040018 | mm. 4 x 18 | 500 | 12 | € 2,01 |
| V21040020 | mm. 4 x 20 | 500 | 12 | € 2,10 |
| V21040025 | mm. 4 x 25 | 500 | 12 | € 2,19 |
| V21040030 | mm. 4 x 30 | 250 | 12 | € 2,44 |
| V21040035 | mm. 4 x 35 | 250 | 12 | € 2,86 |
| V21040040 | mm. 4 x 40 | 250 | 12 | € 3,18 |
| V21040045 | mm. 4 x 45 | 200 | 12 | € 3,75 |
| V21040050 | mm. 4 x 50 | 100 | 12 | € 4,10 |
| V21040060 | mm. 4 x 60 | 100 | 12 | € 4,75 |
| V21040070 | mm. 4 x 70 | 100 | 12 | € 5,70 |

IN SCATOLA 

| CODICE | DIMENSIONI | CONF. (PZ) | IMBALLO (CF) | PREZZO (x 100 pz) |
|-----------|--------------|------------|--------------|-------------------|
| V21045016 | mm. 4,5 x 16 | 500 | 12 | € 2,02 |
| V21045020 | mm. 4,5 x 20 | 500 | 12 | € 2,31 |
| V21045025 | mm. 4,5 x 25 | 250 | 12 | € 2,64 |
| V21045030 | mm. 4,5 x 30 | 250 | 12 | € 3,18 |
| V21045035 | mm. 4,5 x 35 | 200 | 12 | € 3,58 |
| V21045040 | mm. 4,5 x 40 | 200 | 12 | € 4,10 |
| V21045045 | mm. 4,5 x 45 | 100 | 12 | € 4,50 |
| V21045050 | mm. 4,5 x 50 | 100 | 12 | € 5,05 |
| V21045055 | mm. 4,5 x 55 | 100 | 12 | € 5,50 |
| V21045060 | mm. 4,5 x 60 | 100 | 12 | € 5,55 |
| V21045065 | mm. 4,5 x 65 | 100 | 12 | € 6,20 |
| V21045070 | mm. 4,5 x 70 | 100 | 12 | € 6,75 |
| V21045080 | mm. 4,5 x 80 | 100 | 12 | € 8,10 |
| V21050020 | mm. 5 x 20 | 250 | 12 | € 3,60 |
| V21050025 | mm. 5 x 25 | 250 | 12 | € 3,32 |
| V21050030 | mm. 5 x 30 | 200 | 12 | € 3,88 |
| V21050035 | mm. 5 x 35 | 100 | 12 | € 4,30 |
| V21050040 | mm. 5 x 40 | 100 | 12 | € 4,95 |
| V21050045 | mm. 5 x 45 | 100 | 12 | € 5,50 |
| V21050050 | mm. 5 x 50 | 100 | 12 | € 6,15 |
| V21050060 | mm. 5 x 60 | 50 | 12 | € 7,10 |
| V21050065 | mm. 5 x 65 | 50 | 12 | € 7,80 |
| V21050070 | mm. 5 x 70 | 50 | 12 | € 8,20 |
| V21050080 | mm. 5 x 80 | 50 | 12 | € 9,80 |
| V21050090 | mm. 5 x 90 | 50 | 12 | € 11,10 |
| V21050100 | mm. 5 x 100 | 50 | 12 | € 12,40 |
| V21060030 | mm. 6 x 30 | 100 | 12 | € 5,80 |
| V21060035 | mm. 6 x 35 | 100 | 12 | € 6,60 |
| V21060040 | mm. 6 x 40 | 100 | 12 | € 7,35 |
| V21060045 | mm. 6 x 45 | 100 | 12 | € 7,95 |
| V21060050 | mm. 6 x 50 | 50 | 12 | € 8,70 |
| V21060055 | mm. 6 x 55 | 50 | 12 | € 9,20 |
| V21060060 | mm. 6 x 60 | 50 | 12 | € 10,00 |
| V21060070 | mm. 6 x 70 | 50 | 12 | € 11,30 |
| V21060080 | mm. 6 x 80 | 50 | 12 | € 13,80 |
| V21060090 | mm. 6 x 90 | 50 | 12 | € 15,90 |
| V21060100 | mm. 6 x 100 | 50 | 12 | € 16,90 |
| V21060120 | mm. 6 x 120 | 50 | 6 | € 21,40 |

V23 - VITI TRUCIOLARI PER LEGNO

V23 - Viti bronzate TSP impronta croce pozidrive per truciolare



IN SCATOLA 

| CODICE | DIMENSIONI | CONF. (PZ) | IMBALLO (CF) | PREZZO (x 100 pz) |
|-----------|--------------|------------|--------------|-------------------|
| V23025012 | mm. 2,5 x 12 | 1000 | 12 | € 1,38 |
| V23025016 | mm. 2,5 x 16 | 1000 | 12 | € 1,75 |
| V23025020 | mm. 2,5 x 20 | 1000 | 12 | € 2,14 |
| V23030010 | mm. 3 x 10 | 1000 | 12 | € 1,08 |
| V23030012 | mm. 3 x 12 | 1000 | 12 | € 1,15 |
| V23030016 | mm. 3 x 16 | 1000 | 12 | € 1,30 |
| V23030020 | mm. 3 x 20 | 1000 | 12 | € 1,38 |
| V23030025 | mm. 3 x 25 | 500 | 12 | € 1,50 |
| V23030030 | mm. 3 x 30 | 500 | 12 | € 1,60 |
| V23030035 | mm. 3 x 35 | 250 | 12 | € 1,84 |
| V23030040 | mm. 3 x 40 | 250 | 12 | € 2,02 |
| V23035012 | mm. 3,5 x 12 | 1000 | 12 | € 1,15 |
| V23035016 | mm. 3,5 x 16 | 1000 | 12 | € 1,30 |
| V23035018 | mm. 3,5 x 18 | 500 | 12 | € 1,38 |
| V23035020 | mm. 3,5 x 20 | 500 | 12 | € 1,46 |
| V23035025 | mm. 3,5 x 25 | 500 | 12 | € 1,72 |
| V23035030 | mm. 3,5 x 30 | 250 | 12 | € 1,96 |
| V23035035 | mm. 3,5 x 35 | 250 | 12 | € 2,18 |
| V23035040 | mm. 3,5 x 40 | 250 | 12 | € 2,52 |
| V23035045 | mm. 3,5 x 45 | 200 | 12 | € 2,73 |
| V23035050 | mm. 3,5 x 50 | 200 | 12 | € 3,00 |
| V23040012 | mm. 4 x 12 | 500 | 12 | € 1,53 |
| V23040016 | mm. 4 x 16 | 500 | 12 | € 1,72 |
| V23040018 | mm. 4 x 18 | 500 | 12 | € 2,01 |
| V23040020 | mm. 4 x 20 | 500 | 12 | € 2,10 |
| V23040025 | mm. 4 x 25 | 500 | 12 | € 2,19 |
| V23040030 | mm. 4 x 30 | 250 | 12 | € 2,44 |
| V23040035 | mm. 4 x 35 | 250 | 12 | € 2,86 |
| V23040040 | mm. 4 x 40 | 250 | 12 | € 3,18 |
| V23040045 | mm. 4 x 45 | 200 | 12 | € 3,75 |
| V23040050 | mm. 4 x 50 | 100 | 12 | € 4,10 |
| V23040060 | mm. 4 x 60 | 100 | 12 | € 4,75 |
| V23040070 | mm. 4 x 70 | 100 | 12 | € 5,70 |

IN SCATOLA 

| CODICE | DIMENSIONI | CONF. (PZ) | IMBALLO (CF) | PREZZO (x 100 pz) |
|-----------|--------------|------------|--------------|-------------------|
| V23045016 | mm. 4,5 x 16 | 500 | 12 | € 2,02 |
| V23045020 | mm. 4,5 x 20 | 500 | 12 | € 2,31 |
| V23045025 | mm. 4,5 x 25 | 250 | 12 | € 2,64 |
| V23045030 | mm. 4,5 x 30 | 250 | 12 | € 3,18 |
| V23045035 | mm. 4,5 x 35 | 200 | 12 | € 3,58 |
| V23045040 | mm. 4,5 x 40 | 200 | 12 | € 4,10 |
| V23045045 | mm. 4,5 x 45 | 100 | 12 | € 4,50 |
| V23045050 | mm. 4,5 x 50 | 100 | 12 | € 5,05 |
| V23045055 | mm. 4,5 x 55 | 100 | 12 | € 5,50 |
| V23045060 | mm. 4,5 x 60 | 100 | 12 | € 5,55 |
| V23045065 | mm. 4,5 x 65 | 100 | 12 | € 6,20 |
| V23045070 | mm. 4,5 x 70 | 100 | 12 | € 6,75 |
| V23045080 | mm. 4,5 x 80 | 100 | 12 | € 8,10 |
| V23050020 | mm. 5 x 20 | 250 | 12 | € 3,60 |
| V23050025 | mm. 5 x 25 | 250 | 12 | € 3,32 |
| V23050030 | mm. 5 x 30 | 200 | 12 | € 3,88 |
| V23050035 | mm. 5 x 35 | 100 | 12 | € 4,30 |
| V23050040 | mm. 5 x 40 | 100 | 12 | € 4,95 |
| V23050045 | mm. 5 x 45 | 100 | 12 | € 5,50 |
| V23050050 | mm. 5 x 50 | 100 | 12 | € 6,15 |
| V23050060 | mm. 5 x 60 | 50 | 12 | € 7,10 |
| V23050065 | mm. 5 x 65 | 50 | 12 | € 7,80 |
| V23050070 | mm. 5 x 70 | 50 | 12 | € 8,20 |
| V23050080 | mm. 5 x 80 | 50 | 12 | € 9,80 |
| V23050090 | mm. 5 x 90 | 50 | 12 | € 11,10 |
| V23050100 | mm. 5 x 100 | 50 | 12 | € 12,40 |
| V23060030 | mm. 6 x 30 | 100 | 12 | € 5,80 |
| V23060035 | mm. 6 x 35 | 100 | 12 | € 6,60 |
| V23060040 | mm. 6 x 40 | 100 | 12 | € 7,35 |
| V23060045 | mm. 6 x 45 | 100 | 12 | € 7,95 |
| V23060050 | mm. 6 x 50 | 50 | 12 | € 8,70 |
| V23060055 | mm. 6 x 55 | 50 | 12 | € 9,20 |
| V23060060 | mm. 6 x 60 | 50 | 12 | € 10,00 |
| V23060070 | mm. 6 x 70 | 50 | 12 | € 11,30 |
| V23060080 | mm. 6 x 80 | 50 | 12 | € 13,80 |
| V23060090 | mm. 6 x 90 | 50 | 12 | € 15,90 |
| V23060100 | mm. 6 x 100 | 50 | 12 | € 16,90 |
| V23060120 | mm. 6 x 120 | 50 | 6 | € 21,40 |

VITI PER LEGNO

V24 - VITI ZINCATE TSP IMPRONTA TORX PER TRUCIOLARE

V24 - Viti per truciolare torx zincate bianche

IN SCATOLA 

| CODICE | DIMENSIONI | CONF. (PZ) | IMBALLO (CF) | PREZZO (x 100 pz) |
|-----------|--------------|------------|--------------|-------------------|
| V24035012 | mm. 3,5 x 12 | 1000 | 12 | € 0,98 |
| V24035016 | mm. 3,5 x 16 | 1000 | 12 | € 1,13 |
| V24035018 | mm. 3,5 x 18 | 500 | 12 | € 1,20 |
| V24035020 | mm. 3,5 x 20 | 500 | 12 | € 1,28 |
| V24035025 | mm. 3,5 x 25 | 500 | 12 | € 1,35 |
| V24035030 | mm. 3,5 x 30 | 250 | 12 | € 1,65 |
| V24035035 | mm. 3,5 x 35 | 250 | 12 | € 1,88 |
| V24035040 | mm. 3,5 x 40 | 250 | 12 | € 2,10 |
| V24040012 | mm. 4 x 12 | 500 | 12 | € 1,35 |
| V24040016 | mm. 4 x 16 | 500 | 12 | € 1,43 |
| V24040018 | mm. 4 x 18 | 500 | 12 | € 1,50 |
| V24040020 | mm. 4 x 20 | 500 | 12 | € 1,58 |
| V24040025 | mm. 4 x 25 | 500 | 12 | € 1,80 |
| V24040030 | mm. 4 x 30 | 250 | 12 | € 2,03 |
| V24040035 | mm. 4 x 35 | 250 | 12 | € 2,33 |
| V24040040 | mm. 4 x 40 | 250 | 12 | € 2,55 |
| V24040045 | mm. 4 x 45 | 200 | 12 | € 3,00 |
| V24040050 | mm. 4 x 50 | 100 | 12 | € 3,23 |
| V24040060 | mm. 4 x 60 | 100 | 12 | € 3,75 |
| V24045016 | mm. 4,5 x 16 | 500 | 12 | € 1,80 |
| V24045020 | mm. 4,5 x 20 | 500 | 12 | € 2,10 |
| V24045025 | mm. 4,5 x 25 | 250 | 12 | € 2,25 |
| V24045030 | mm. 4,5 x 30 | 250 | 12 | € 2,70 |
| V24045035 | mm. 4,5 x 35 | 200 | 12 | € 3,00 |
| V24045040 | mm. 4,5 x 40 | 200 | 12 | € 3,30 |
| V24045045 | mm. 4,5 x 45 | 100 | 12 | € 3,75 |
| V24045050 | mm. 4,5 x 50 | 100 | 12 | € 3,90 |
| V24045055 | mm. 4,5 x 55 | 100 | 12 | € 4,65 |
| V24045060 | mm. 4,5 x 60 | 100 | 12 | € 4,73 |

IN SCATOLA 

| CODICE | DIMENSIONI | CONF. (PZ) | IMBALLO (CF) | PREZZO (x 100 pz) |
|-----------|------------|------------|--------------|-------------------|
| V24050020 | mm. 5 x 20 | 250 | 12 | € 2,55 |
| V24050025 | mm. 5 x 25 | 250 | 12 | € 2,78 |
| V24050030 | mm. 5 x 30 | 200 | 12 | € 3,53 |
| V24050035 | mm. 5 x 35 | 100 | 12 | € 4,05 |
| V24050040 | mm. 5 x 40 | 100 | 12 | € 4,20 |
| V24050045 | mm. 5 x 45 | 100 | 12 | € 4,58 |
| V24050050 | mm. 5 x 50 | 100 | 12 | € 4,80 |
| V24050055 | mm. 5 x 55 | 50 | 12 | € 5,25 |
| V24050060 | mm. 5 x 60 | 50 | 12 | € 5,85 |
| V24050065 | mm. 5 x 65 | 50 | 12 | € 6,23 |
| V24050070 | mm. 5 x 70 | 50 | 12 | € 6,90 |
| V24050080 | mm. 5 x 80 | 50 | 12 | € 8,40 |
| V24060030 | mm. 6 x 30 | 100 | 12 | € 5,25 |
| V24060035 | mm. 6 x 35 | 100 | 12 | € 6,00 |
| V24060040 | mm. 6 x 40 | 100 | 12 | € 6,15 |
| V24060045 | mm. 6 x 45 | 100 | 12 | € 6,90 |
| V24060050 | mm. 6 x 50 | 50 | 12 | € 7,73 |
| V24060055 | mm. 6 x 55 | 50 | 12 | € 8,40 |
| V24060060 | mm. 6 x 60 | 50 | 12 | € 8,85 |
| V24060070 | mm. 6 x 70 | 50 | 12 | € 10,73 |
| V24060080 | mm. 6 x 80 | 50 | 12 | € 11,75 |
| V24060090 | mm. 6 x 90 | 50 | 6 | € 12,98 |

V25 - Viti TSP Torx tropicalizzate gialle super svasanti a doppio principio

IN SCATOLA 

La fresatura centrale
diminuisce l'attrito
in fase di inserimento e
in fase di penetrazione



La particolare geometria della punta
brevettata e del filetto consentono un
inserimento della vite più veloce e con
meno sforzo.

| CODICE | DIMENSIONI | CONF. (PZ) | IMBALLO (CF) | PREZZO (x 100 pz) |
|-----------|------------|---------------|-----------------|----------------------|
| V25060100 | 6 x 100 | 100 | 6 | € 20,10 |
| V25060120 | 6 x 120 | 100 | 6 | € 25,45 |
| V25060140 | 6 x 140 | 100 | 6 | € 30,75 |
| V25060160 | 6 x 160 | 100 | 6 | € 39,15 |
| V25060180 | 6 x 180 | 100 | 6 | € 52,15 |
| V25060200 | 6 x 200 | 100 | 5 | € 63,65 |
| V25080100 | 8 x 100 | 100 | 6 | € 44,90 |
| V25080120 | 8 x 120 | 100 | 6 | € 52,50 |
| V25080140 | 8 x 140 | 100 | 5 | € 54,15 |
| V25080160 | 8 x 160 | 100 | 5 | € 67,45 |
| V25080180 | 8 x 180 | 100 | 4 | € 82,60 |
| V25080200 | 8 x 200 | 100 | 4 | € 98,30 |
| V25080220 | 8 x 220 | 100 | 4 | € 115,90 |
| V25080240 | 8 x 240 | 100 | 4 | € 141,25 |
| V25080260 | 8 x 260 | 100 | 4 | € 165,40 |
| V25080280 | 8 x 280 | 100 | 1 | € 185,60 |
| V25080300 | 8 x 300 | 50 | 1 | € 211,20 |
| V25100160 | 10 x 160 | 50 | 6 | € 101,40 |
| V25100180 | 10 x 180 | 50 | 6 | € 122,70 |
| V25100200 | 10 x 200 | 50 | 4 | € 165,00 |
| V25100220 | 10 x 220 | 50 | 4 | € 175,80 |
| V25100240 | 10 x 240 | 50 | 4 | € 203,10 |
| V25100260 | 10 x 260 | 50 | 4 | € 240,60 |
| V25100280 | 10 x 280 | 50 | 1 | € 269,90 |
| V25100300 | 10 x 300 | 50 | 1 | € 295,70 |
| V25100400 | 10 x 400 | 50 | 1 | € 468,50 |

RVT - Ranelle per viti per travi lamellari

IN SCATOLA 

| CODICE | DIMENSIONI | CONF. (PZ) | IMBALLO (CF) | PREZZO (x 100 pz) |
|--------|------------------|---------------|-----------------|----------------------|
| RVTO05 | mm. 5 - ottonate | 1000 | 10 | € 3,42 |
| RVTB05 | mm. 5 - bronzate | 1000 | 10 | € 3,42 |

TIRAFONDI E VITI

VTE/VTEF

VTE - Viti a legno zincate Testa Esagonale

| IN SCATOLA | CODICE | DIMENSIONI | CONF. (PZ) | IMBALLO (CF) | PREZZO (x 100 pz) |
|------------|-----------|------------|------------|--------------|-------------------|
| | | VTE050050 | 5 x 50 | 200 | 10 |
| | VTE050060 | 5 x 60 | 200 | 10 | € 13,30 |
| | VTE060060 | 6 x 60 | 100 | 10 | € 10,42 |
| | VTE060080 | 6 x 80 | 100 | 10 | € 14,90 |
| | VTE060100 | 6 x 100 | 100 | 10 | € 23,95 |
| | VTE060120 | 6 x 120 | 100 | 6 | € 27,05 |
| | VTE060150 | 6 x 150 | 100 | 6 | € 32,80 |
| | VTE080060 | 8 x 60 | 100 | 10 | € 21,45 |
| | VTE080080 | 8 x 80 | 100 | 6 | € 26,50 |
| | VTE080100 | 8 x 100 | 50 | 6 | € 32,40 |
| | VTE080120 | 8 x 120 | 50 | 6 | € 38,70 |
| | VTE100080 | 10 x 80 | 50 | 6 | € 46,20 |
| | VTE100100 | 10 x 100 | 50 | 6 | € 52,90 |
| | VTE100120 | 10 x 120 | 50 | 6 | € 61,78 |
| | VTE100130 | 10 x 130 | 50 | 6 | € 64,80 |
| | VTE100140 | 10 x 140 | 50 | 6 | € 71,20 |
| | VTE100160 | 10 x 160 | 50 | 6 | € 87,00 |
| | VTE100200 | 10 x 200 | 50 | 5 | € 103,80 |
| | VTE100240 | 10 x 240 | 50 | 4 | € 208,80 |
| | VTE120100 | 12 x 100 | 50 | 6 | € 72,40 |
| | VTE120120 | 12 x 120 | 50 | 6 | € 79,80 |
| | VTE120140 | 12 x 140 | 50 | 6 | € 104,20 |
| | VTE120160 | 12 x 160 | 25 | 6 | € 82,80 |
| | VTE120200 | 12 x 200 | 25 | 4 | € 94,80 |
| | VTE120240 | 12 x 240 | 25 | 1 | € 123,20 |



VTER - Viti autoflettanti T.E. flangiata zincate bianche

IN SCATOLA 

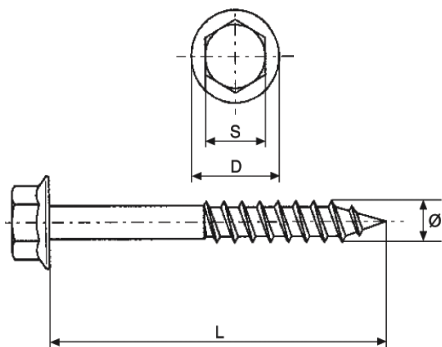

| CODICE | DIMENSIONI | CONF. (PZ) | IMBALLO (CF) | PREZZO (x 100 pz) |
|------------|-------------|------------|--------------|-------------------|
| VTER060040 | mm. 6 x 40 | 200 | 10 | € 11,70 |
| VTER060050 | mm. 6 x 50 | 200 | 10 | € 12,00 |
| VTER060060 | mm. 6 x 60 | 100 | 10 | € 15,75 |
| VTER060070 | mm. 6 x 70 | 100 | 10 | € 18,00 |
| VTER060080 | mm. 6 x 80 | 100 | 10 | € 19,35 |
| VTER060090 | mm. 6 x 90 | 100 | 10 | € 21,00 |
| VTER060100 | mm. 6 x 100 | 100 | 10 | € 23,25 |
| VTER060110 | mm. 6 x 100 | 100 | 10 | € 25,50 |
| VTER060120 | mm. 6 x 120 | 100 | 6 | € 27,00 |
| VTER060130 | mm. 6 x 130 | 100 | 6 | € 30,00 |
| VTER060140 | mm. 6 x 140 | 100 | 6 | € 36,00 |
| VTER060150 | mm. 6 x 150 | 100 | 6 | € 39,45 |
| VTER060160 | mm. 6 x 160 | 100 | 6 | € 42,00 |
| VTER060180 | mm. 6 x 180 | 100 | 5 | € 54,00 |
| VTER060200 | mm. 6 x 200 | 100 | 5 | € 67,50 |

RBA - Rondelle romboidali in acciaio zincato con guarnizione EPDM



| CODICE | DIMENSIONI | CONF. (PZ) | IMBALLO (CF) | IN SCATOLA | |
|--------|------------|------------|--------------|-------------------|-------|
| | | | | PREZZO (x 100 pz) | |
| RBA27 | 27 x 27 | 100 | 10 | € | 23,35 |

RTS - Rondelle trasparenti sottovite in nylon



| CODICE | DIMENSIONI | CONF. (PZ) | IMBALLO (CF) | IN SCATOLA | |
|--------|----------------|------------|--------------|-------------------|------|
| | | | | PREZZO (x 100 pz) | |
| RTS14 | Diametro mm.14 | 100 | 30 | € | 4,05 |

BAZ - Rondelle Baz

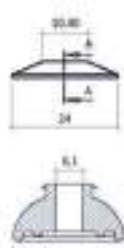

IN SCATOLA

| CODICE | DESCRIZIONE | DIMENSIONI | CONF. (PZ) | IMBALLO (CF) | PREZZO (x 100 pz) |
|--------|----------------------------|------------|------------|--------------|-------------------|
| BAZ01 | Inox con gomma nera | 25 | 100 | 6 | € 33,29 |
| BAZ02 | Rosso coppo RAL8004 | 25 | 100 | 6 | € 33,29 |
| BAZ03 | Verde RAL6500 | 25 | 100 | 6 | € 33,29 |
| BAZ04 | Inox con gomma trasparente | 25 | 100 | 6 | € 33,29 |
| BAZ05 | Rosso Siena RAL3009 | 25 | 100 | 6 | € 33,29 |
| BAZ06 | Testa di Moro Ral8017 | 25 | 100 | 6 | € 33,29 |
| BAZ07 | Bianco Grigio Ral 9002 | 25 | 100 | 6 | € 33,29 |
| BAZ08 | Silver RAL9006 | 25 | 100 | 6 | € 33,29 |



CPV - Cappucci per viti a testa esagonale CH10

IN SCATOLA

| CODICE | DESCRIZIONE | CONF. (PZ) | IMBALLO (CF) | PREZZO (x 100 pz) |
|---------|---------------|------------|--------------|-------------------|
| CPV10RS | Rosso Siena | 100 | 10 | € 12,55 |
| CPV10RM | ? | 100 | 10 | € 12,55 |
| CPV10SI | ? | 100 | 10 | € 12,55 |
| CPV10BG | Bianco Grigio | 100 | 10 | € 12,55 |
| CPV10VE | ? | 100 | 10 | € 12,55 |



CAPPELOTTI E BARRE

CAP/BZD

CAP - Cappellotti per grecate in acciaio con guarnizioni EPDM espanso

IN SCATOLA 

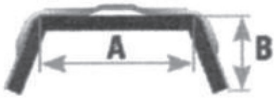

| CODICE | FINITURA | A | B | C | CONF. (PZ) | IMBALLO (CF) | PREZZO (x 100 pz) |
|---------|-----------------------|----|----|----|------------|--------------|-------------------|
| CAP01ZN | Zincato | 18 | 15 | 45 | 100 | 10 | € 29,99 |
| CAP01BG | Bianco Grigio RAL9002 | 18 | 15 | 45 | 100 | 10 | € 29,99 |
| CAP01RS | Rosso Siena RAL3009 | 18 | 15 | 45 | 100 | 10 | € 29,99 |
| CAP01TM | Testa di Moro RAL6005 | 18 | 15 | 45 | 100 | 10 | € 29,99 |

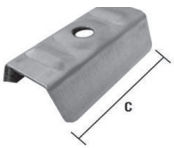

IN SCATOLA 

| CODICE | FINITURA | A | B | C | CONF. (PZ) | IMBALLO (CF) | PREZZO (x 100 pz) |
|---------|-----------------------|----|----|----|------------|--------------|-------------------|
| CAP02ZN | Zincato | 23 | 11 | 45 | 100 | 10 | € 29,99 |
| CAP02BG | Bianco Grigio RAL9002 | 23 | 11 | 45 | 100 | 10 | € 29,99 |
| CAP02RS | Rosso Siena RAL3009 | 23 | 11 | 45 | 100 | 10 | € 29,99 |
| CAP02TM | Testa di Moro RAL6005 | 23 | 11 | 45 | 100 | 10 | € 29,99 |



BZD - Barre zincate 6 MA con dado

IN SCATOLA 



| CODICE | DESCRIZIONE | CONF. (PZ) | IMBALLO (CF) | PREZZO (x 100 pz) |
|----------|------------------|------------|--------------|-------------------|
| BZD06150 | Barra mm 6 x 150 | 100 | 6 | € 39,29 |
| BZD06200 | Barra mm 6 x 200 | 100 | 5 | € 47,45 |
| BZD06240 | Barra mm 6 x 240 | 100 | 4 | € 49,95 |
| BZD06300 | Barra mm 6 x 300 | 100 | 1 | € 54,95 |

VTC - VITI AUTOFILETTANTI TESTA CILINDRICA

VTC - Viti autofilettanti testa cilindrica in acciaio al carbonio cementato zincate bianche

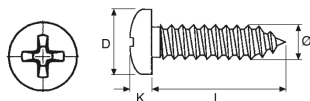

IN SCATOLA 

| CODICE | DIMENSIONI | CONF. (PZ) | IMBALLO (CF) | PREZZO (x 100 pz) |
|----------|---------------|------------|--------------|-------------------|
| VTC29004 | mm. 2,9 x 4,5 | 2000 | 10 | € 1,50 |
| VTC29006 | mm. 2,9 x 6,5 | 2000 | 10 | € 1,23 |
| VTC29009 | mm. 2,9 x 9,5 | 1000 | 10 | € 1,25 |
| VTC29013 | mm. 2,9 x 13 | 1000 | 10 | € 1,32 |
| VTC29016 | mm. 2,9 x 16 | 1000 | 10 | € 1,40 |
| VTC29019 | mm. 2,9 x 19 | 1000 | 10 | € 1,52 |
| VTC29022 | mm. 2,9 x 22 | 500 | 10 | € 1,79 |
| VTC29025 | mm. 2,9 x 25 | 500 | 10 | € 1,83 |
| VTC29032 | mm. 2,9 x 32 | 500 | 10 | € 3,02 |
| VTC35006 | mm. 3,5 x 6,5 | 1000 | 10 | € 1,59 |
| VTC35009 | mm. 3,5 x 9,5 | 1000 | 10 | € 1,44 |
| VTC35013 | mm. 3,5 x 13 | 500 | 10 | € 1,52 |
| VTC35016 | mm. 3,5 x 16 | 500 | 10 | € 1,64 |
| VTC35019 | mm. 3,5 x 19 | 500 | 10 | € 1,77 |
| VTC35022 | mm. 3,5 x 22 | 500 | 10 | € 2,10 |
| VTC35025 | mm. 3,5 x 25 | 500 | 10 | € 2,19 |
| VTC35032 | mm. 3,5 x 32 | 250 | 10 | € 2,79 |
| VTC35038 | mm. 3,5 x 38 | 250 | 10 | € 3,36 |
| VTC35045 | mm. 3,5 x 45 | 200 | 10 | € 5,13 |
| VTC35050 | mm. 3,5 x 50 | 100 | 10 | € 6,86 |
| VTC39006 | mm. 3,9 x 6,5 | 1000 | 10 | € 1,77 |
| VTC39009 | mm. 3,9 x 9,5 | 1000 | 10 | € 1,64 |
| VTC39013 | mm. 3,9 x 13 | 500 | 10 | € 1,76 |
| VTC39016 | mm. 3,9 x 16 | 500 | 10 | € 1,91 |
| VTC39019 | mm. 3,9 x 19 | 500 | 10 | € 2,09 |
| VTC39022 | mm. 3,9 x 22 | 500 | 10 | € 2,49 |
| VTC39025 | mm. 3,9 x 25 | 250 | 10 | € 2,60 |
| VTC39032 | mm. 3,9 x 32 | 250 | 10 | € 3,24 |
| VTC39038 | mm. 3,9 x 38 | 250 | 10 | € 4,19 |
| VTC39045 | mm. 3,9 x 45 | 200 | 10 | € 5,73 |
| VTC39050 | mm. 3,9 x 50 | 100 | 10 | € 7,67 |
| VTC42006 | mm. 4,2 x 6,5 | 1000 | 10 | € 2,06 |
| VTC42009 | mm. 4,2 x 9,5 | 1000 | 10 | € 1,88 |
| VTC42013 | mm. 4,2 x 13 | 500 | 10 | € 2,01 |
| VTC42016 | mm. 4,2 x 16 | 500 | 10 | € 2,19 |
| VTC42019 | mm. 4,2 x 19 | 500 | 10 | € 2,37 |

| CODICE | DIMENSIONI | CONF. (PZ) | IMBALLO (CF) | PREZZO (x 100 pz) |
|----------|----------------------------|------------|--------------|-------------------|
| VTC42022 | mm. 4,2 x 22 | 250 | 10 | € 2,73 |
| VTC42025 | mm. 4,2 x 25 | 250 | 10 | € 2,85 |
| VTC42032 | mm. 4,2 x 32 | 250 | 10 | € 3,71 |
| VTC42038 | mm. 4,2 x 38 | 250 | 10 | € 4,68 |
| VTC42045 | mm. 4,2 x 45 | 100 | 10 | € 6,35 |
| VTC42050 | mm. 4,2 x 50 | 100 | 10 | € 8,52 |
| VTC42060 | mm. 4,2 x 60 | 100 | 10 | € 9,00 |
| VTC42070 | mm. 4,2 x 70 | 100 | 10 | € 9,38 |
| VTC48009 | mm. 4,8 x 9,5 | 500 | 10 | € 2,97 |
| VTC48013 | mm. 4,8 x 13 | 500 | 10 | € 2,79 |
| VTC48016 | mm. 4,8 x 16 | 500 | 10 | € 3,00 |
| VTC48019 | mm. 4,8 x 19 | 250 | 10 | € 3,27 |
| VTC48022 | mm. 4,8 x 22 | 250 | 10 | € 3,66 |
| VTC48025 | mm. 4,8 x 25 | 250 | 10 | € 3,75 |
| VTC48032 | mm. 4,8 x 32 | 250 | 10 | € 5,07 |
| VTC48038 | mm. 4,8 x 38 | 100 | 10 | € 5,57 |
| VTC48045 | mm. 4,8 x 45 | 100 | 10 | € 7,53 |
| VTC48050 | mm. 4,8 x 50 | 100 | 10 | € 9,72 |
| VTC48060 | mm. 4,8 x 60 | 50 | 10 | € 9,75 |
| VTC48070 | mm. 4,8 x 70 - fil. mm.60 | 50 | 10 | € 10,13 |
| VTC48080 | mm. 4,8 x 80 - fil. mm.60 | 50 | 10 | € 10,50 |
| VTC48090 | mm. 4,8 x 90 - fil. mm.60 | 50 | 10 | € 12,00 |
| VTC48100 | mm. 4,8 x 100 - fil. mm.50 | 50 | 10 | € 13,50 |
| VTC48110 | mm. 4,8 x 110 - fil. mm.50 | 50 | 10 | € 16,50 |
| VTC48120 | mm. 4,8 x 120 - fil. mm.50 | 50 | 10 | € 19,50 |
| VTC55013 | mm. 5,5 x 13 | 250 | 10 | € 4,02 |
| VTC55016 | mm. 5,5 x 16 | 200 | 10 | € 4,67 |
| VTC55019 | mm. 5,5 x 19 | 200 | 10 | € 5,19 |
| VTC55022 | mm. 5,5 x 22 | 200 | 10 | € 5,93 |
| VTC55025 | mm. 5,5 x 25 | 200 | 10 | € 6,35 |
| VTC55032 | mm. 5,5 x 32 | 200 | 10 | € 8,30 |
| VTC55038 | mm. 5,5 x 38 | 100 | 10 | € 9,06 |
| VTC55045 | mm. 5,5 x 45 | 100 | 10 | € 11,46 |
| VTC55050 | mm. 5,5 x 50 | 100 | 10 | € 13,17 |
| VTC55060 | mm. 5,5 x 60 | 50 | 10 | € 13,50 |
| VTC55070 | mm. 5,5 x 70 - fil. mm.60 | 50 | 10 | € 14,25 |
| VTC55080 | mm. 5,5 x 80 - fil. mm.60 | 50 | 10 | € 15,75 |
| VTC55090 | mm. 5,5 x 90 - fil. mm.60 | 50 | 10 | € 17,25 |
| VTC55100 | mm. 5,5 x 100 - fil. mm.50 | 25 | 10 | € 18,75 |

VITI PER FERRO

VTCF - VITI AUTOPERFORANTI TESTA CILINDRICA

VTCF - Viti autoperforanti testa cilindrica in acciaio al carbonio cementato zincate bianche

IN SCATOLA 

| CODICE | DIMENSIONI | CONF. (PZ) | IMBALLO (CF) | PREZZO (x 100 pz) |
|-----------|---------------|------------|--------------|-------------------|
| VTCF29009 | mm. 2,9 x 9,5 | 1000 | 12 | € 1,26 |
| VTCF29013 | mm. 2,9 x 13 | 1000 | 12 | € 1,36 |
| VTCF29016 | mm. 2,9 x 16 | 1000 | 12 | € 1,44 |
| VTCF29019 | mm. 2,9 x 19 | 1000 | 12 | € 1,72 |
| VTCF35009 | mm. 3,5 x 9,5 | 1000 | 12 | € 1,36 |
| VTCF35013 | mm. 3,5 x 13 | 500 | 12 | € 1,54 |
| VTCF35016 | mm. 3,5 x 16 | 500 | 12 | € 1,72 |
| VTCF35019 | mm. 3,5 x 19 | 500 | 12 | € 1,80 |
| VTCF35022 | mm. 3,5 x 22 | 500 | 12 | € 2,16 |
| VTCF35025 | mm. 3,5 x 25 | 500 | 12 | € 2,26 |
| VTCF39009 | mm. 3,9 x 9,5 | 1000 | 12 | € 1,72 |
| VTCF39013 | mm. 3,9 x 13 | 500 | 12 | € 1,80 |
| VTCF39016 | mm. 3,9 x 16 | 500 | 12 | € 1,98 |
| VTCF39019 | mm. 3,9 x 19 | 500 | 12 | € 2,08 |
| VTCF39022 | mm. 3,9 x 22 | 500 | 12 | € 2,34 |
| VTCF39025 | mm. 3,9 x 25 | 250 | 12 | € 2,44 |
| VTCF39032 | mm. 3,9 x 32 | 250 | 12 | € 2,88 |
| VTCF39038 | mm. 3,9 x 38 | 250 | 12 | € 3,60 |
| VTCF42009 | mm. 4,2 x 9,5 | 1000 | 12 | € 1,98 |
| VTCF42013 | mm. 4,2 x 13 | 500 | 12 | € 2,16 |
| VTCF42016 | mm. 4,2 x 16 | 500 | 12 | € 2,34 |
| VTCF42019 | mm. 4,2 x 19 | 500 | 12 | € 2,52 |
| VTCF42022 | mm. 4,2 x 22 | 250 | 12 | € 2,62 |
| VTCF42025 | mm. 4,2 x 25 | 250 | 12 | € 3,06 |
| VTCF42032 | mm. 4,2 x 32 | 250 | 12 | € 3,78 |
| VTCF42038 | mm. 4,2 x 38 | 250 | 12 | € 3,96 |
| VTCF42045 | mm. 4,2 x 45 | 100 | 12 | € 4,50 |
| VTCF42050 | mm. 4,2 x 50 | 100 | 12 | € 4,86 |

IN SCATOLA 

| CODICE | DIMENSIONI | CONF. (PZ) | IMBALLO (CF) | PREZZO (x 100 pz) |
|-----------|--------------|------------|--------------|-------------------|
| VTCF48013 | mm. 4,8 x 13 | 500 | 12 | € 2,88 |
| VTCF48016 | mm. 4,8 x 16 | 500 | 12 | € 3,06 |
| VTCF48019 | mm. 4,8 x 19 | 250 | 12 | € 3,34 |
| VTCF48022 | mm. 4,8 x 22 | 250 | 12 | € 3,60 |
| VTCF48025 | mm. 4,8 x 25 | 250 | 12 | € 3,78 |
| VTCF48032 | mm. 4,8 x 32 | 250 | 12 | € 4,50 |
| VTCF48038 | mm. 4,8 x 38 | 100 | 12 | € 4,86 |
| VTCF48045 | mm. 4,8 x 45 | 100 | 12 | € 5,94 |
| VTCF48050 | mm. 4,8 x 50 | 100 | 12 | € 6,48 |
| VTCF48055 | mm. 4,8 x 55 | 100 | 12 | € 7,02 |
| VTCF48060 | mm. 4,8 x 60 | 50 | 12 | € 7,20 |
| VTCF48070 | mm. 4,8 x 70 | 50 | 12 | € 8,82 |
| VTCF55016 | mm. 5,5 x 16 | 200 | 12 | € 3,78 |
| VTCF55019 | mm. 5,5 x 19 | 200 | 12 | € 4,50 |
| VTCF55022 | mm. 5,5 x 22 | 200 | 12 | € 5,22 |
| VTCF55025 | mm. 5,5 x 25 | 200 | 12 | € 5,40 |
| VTCF55032 | mm. 5,5 x 32 | 200 | 12 | € 6,48 |
| VTCF55038 | mm. 5,5 x 38 | 100 | 12 | € 7,38 |
| VTCF55045 | mm. 5,5 x 45 | 100 | 12 | € 8,10 |
| VTCF55050 | mm. 5,5 x 50 | 100 | 12 | € 9,00 |

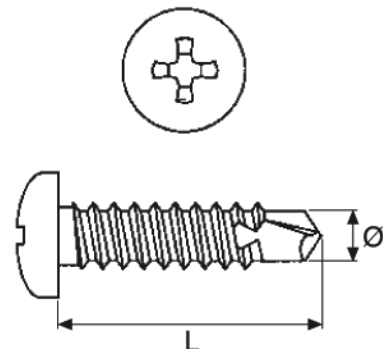

VTSF - VITI AUTOPERFORANTI TESTA SVASATA PIANA

VTSF - Viti autoperforanti testa svasata piana in acciaio al carbonio cementato zincate bianche

IN SCATOLA IN SCATOLA 

| CODICE | DIMENSIONI | CONF. (PZ) | IMBALLO (CF) | PREZZO (x 100 pz) |
|-----------|---------------|------------|--------------|-------------------|
| VTSF29013 | mm. 2,9 x 13 | 1000 | 12 | € 1,18 |
| VTSF29016 | mm. 2,9 x 16 | 1000 | 12 | € 1,54 |
| VTSF35009 | mm. 3,5 x 9,5 | 1000 | 12 | € 1,62 |
| VTSF35013 | mm. 3,5 x 13 | 500 | 12 | € 1,44 |
| VTSF35016 | mm. 3,5 x 16 | 500 | 12 | € 1,54 |
| VTSF35019 | mm. 3,5 x 19 | 500 | 12 | € 1,62 |
| VTSF35022 | mm. 3,5 x 22 | 500 | 12 | € 1,80 |
| VTSF35025 | mm. 3,5 x 25 | 500 | 12 | € 1,98 |
| VTSF35032 | mm. 3,5 x 32 | 250 | 12 | € 2,52 |
| VTSF39013 | mm. 3,9 x 13 | 500 | 12 | € 1,62 |
| VTSF39016 | mm. 3,9 x 16 | 500 | 12 | € 1,80 |
| VTSF39019 | mm. 3,9 x 19 | 500 | 12 | € 1,98 |
| VTSF39022 | mm. 3,9 x 22 | 500 | 12 | € 2,08 |
| VTSF39025 | mm. 3,9 x 25 | 250 | 12 | € 2,16 |
| VTSF39032 | mm. 3,9 x 32 | 250 | 12 | € 2,70 |
| VTSF39038 | mm. 3,9 x 38 | 250 | 12 | € 2,98 |
| VTSF39045 | mm. 3,9 x 45 | 250 | 12 | € 3,78 |
| VTSF42013 | mm. 4,2 x 13 | 500 | 12 | € 1,62 |
| VTSF42016 | mm. 4,2 x 16 | 500 | 12 | € 1,90 |
| VTSF42019 | mm. 4,2 x 19 | 500 | 12 | € 2,16 |
| VTSF42022 | mm. 4,2 x 22 | 250 | 12 | € 2,34 |
| VTSF42025 | mm. 4,2 x 25 | 250 | 12 | € 2,52 |
| VTSF42032 | mm. 4,2 x 32 | 250 | 12 | € 3,06 |
| VTSF42038 | mm. 4,2 x 38 | 250 | 12 | € 3,42 |
| VTSF42045 | mm. 4,2 x 45 | 100 | 12 | € 4,86 |

| CODICE | DIMENSIONI | CONF. (PZ) | IMBALLO (CF) | PREZZO (x 100 pz) |
|-----------|--------------|------------|--------------|-------------------|
| VTSF48016 | mm. 4,8 x 16 | 500 | 12 | € 2,34 |
| VTSF48019 | mm. 4,8 x 19 | 250 | 12 | € 2,70 |
| VTSF48022 | mm. 4,8 x 22 | 250 | 12 | € 3,06 |
| VTSF48025 | mm. 4,8 x 25 | 250 | 12 | € 3,24 |
| VTSF48032 | mm. 4,8 x 32 | 250 | 12 | € 3,88 |
| VTSF48038 | mm. 4,8 x 38 | 100 | 12 | € 4,50 |
| VTSF48045 | mm. 4,8 x 45 | 100 | 12 | € 5,22 |
| VTSF48050 | mm. 4,8 x 50 | 100 | 12 | € 5,58 |
| VTSF48060 | mm. 4,8 x 60 | 50 | 12 | € 7,02 |
| VTSF48070 | mm. 4,8 x 70 | 50 | 12 | € 8,28 |
| VTSF55019 | mm. 5,5 x 19 | 200 | 12 | € 5,04 |
| VTSF55022 | mm. 5,5 x 22 | 200 | 12 | € 5,40 |
| VTSF55025 | mm. 5,5 x 25 | 200 | 12 | € 5,76 |
| VTSF55032 | mm. 5,5 x 32 | 200 | 12 | € 6,12 |
| VTSF55038 | mm. 5,5 x 38 | 100 | 12 | € 6,48 |
| VTSF55045 | mm. 5,5 x 45 | 100 | 12 | € 6,84 |
| VTSF55050 | mm. 5,5 x 50 | 100 | 12 | € 8,64 |

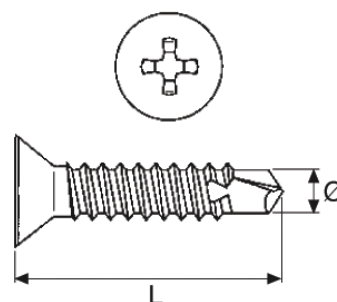

VITI TORX E VITI PER CARTONGESSO

VTEF/PRX/VAD/VPLA

VTEF - Viti autoperforanti Testa Esagonale con finta rondella piana

DIN 7504-K
UNI 8117

IN SCATOLA

| CODICE | DIMENSIONI | CONF. (PZ) | IMBALLO (CF) | PREZZO (x 100 pz) |
|-----------|------------|------------|--------------|-------------------|
| VTEF63019 | 6,3 x 19 | 250 | 10 | € 7,72 |
| VTEF63022 | 6,3 x 22 | 250 | 10 | € 8,10 |
| VTEF63025 | 6,3 x 25 | 250 | 10 | € 8,82 |
| VTEF63032 | 6,3 x 32 | 200 | 10 | € 10,18 |
| VTEF63038 | 6,3 x 38 | 200 | 10 | € 10,85 |
| VTEF63045 | 6,3 x 45 | 100 | 10 | € 12,15 |
| VTEF63050 | 6,3 x 50 | 100 | 10 | € 12,85 |
| VTEF63060 | 6,3 x 60 | 100 | 10 | € 14,55 |
| VTEF63070 | 6,3 x 70 | 100 | 10 | € 16,45 |
| VTEF63080 | 6,3 x 80 | 100 | 10 | € 18,20 |
| VTEF63090 | 6,3 x 90 | 100 | 10 | € 21,10 |
| VTEF63100 | 6,3 x 100 | 100 | 10 | € 23,10 |
| VTEF63110 | 6,3 x 110 | 50 | 10 | € 25,20 |
| VTEF63120 | 6,3 x 120 | 50 | 10 | € 26,10 |

PRX - Viti autoflettanti punta chiodo fosfatate nere - punta Philips n° 2

IN SCATOLA 

| CODICE | DIMENSIONI | CONF. (PZ) | IMBALLO (CF) | PREZZO (x 100 pz) |
|----------|------------|------------|--------------|-------------------|
| PRX35025 | 3,5 x 25 | 1000 | 10 | € 1,60 |
| PRX35035 | 3,5 x 35 | 1000 | 6 | € 2,06 |
| PRX35045 | 3,5 x 45 | 1000 | 5 | € 3,06 |

VAD - Viti autoperforanti punta trapano fosfatate nere - punta Philips n° 2

IN SCATOLA 

| CODICE | DIMENSIONI | CONF. (PZ) | IMBALLO (CF) | PREZZO (x 100 pz) |
|----------|------------|------------|--------------|-------------------|
| VAD35025 | 3,5 x 25 | 1000 | 10 | € 2,90 |
| VAD35035 | 3,5 x 35 | 1000 | 6 | € 3,60 |
| VAD35045 | 3,5 x 45 | 1000 | 5 | € 4,66 |

VPLA - Viti autoperforanti per cartongesso e profili a testa piatta

IN SCATOLA 

| CODICE | DIMENSIONI | CONF. (PZ) | IMBALLO (CF) | PREZZO (x 100 pz) |
|-----------|------------|------------|--------------|-------------------|
| VPLA42013 | 4,2 x 13 | 1000 | 10 | € 3,45 |
| VPLA42016 | 4,2 x 16 | 1000 | 6 | € 3,67 |
| VPLA42019 | 4,2 x 19 | 1000 | 5 | € 3,87 |

VCS - Viti per calcestruzzo a testa piena svasata

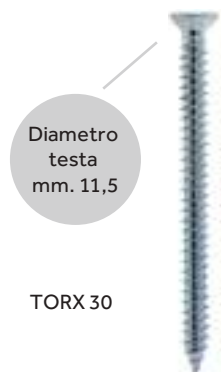

IN SCATOLA

| CODICE | DIMENSIONI | CONF. (PZ) | IMBALLO (CF) | PREZZO (x 100 pz) |
|----------|------------------|------------|--------------|-------------------|
| VCS75062 | 7,5 x 62 Ø 6 mm | 100 | 10 | € 21,40 |
| VCS75072 | 7,5 x 72 Ø 6 mm | 100 | 10 | € 22,99 |
| VCS75092 | 7,5 x 92 Ø 6 mm | 100 | 10 | € 28,80 |
| VCS75112 | 7,5 x 112 Ø 6 mm | 100 | 10 | € 35,15 |
| VCS75132 | 7,5 x 132 Ø 6 mm | 100 | 6 | € 47,40 |
| VCS75152 | 7,5 x 152 Ø 6 mm | 100 | 6 | € 57,05 |
| VCS75182 | 7,5 x 182 Ø 6 mm | 100 | 6 | € 60,15 |
| VCS75212 | 7,5 x 212 Ø 6 mm | 100 | 5 | € 63,05 |

VCC - Viti per calcestruzzo a testa cilindrica

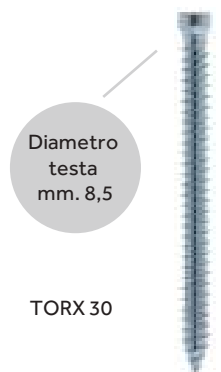

IN SCATOLA

| CODICE | DIMENSIONI | CONF. (PZ) | IMBALLO (CF) | PREZZO (x 100 pz) |
|----------|------------------|------------|--------------|-------------------|
| VCC75062 | 7,5 x 62 Ø 6 mm | 100 | 10 | € 21,40 |
| VCC75072 | 7,5 x 72 Ø 6 mm | 100 | 10 | € 22,99 |
| VCC75092 | 7,5 x 92 Ø 6 mm | 100 | 10 | € 28,80 |
| VCC75112 | 7,5 x 112 Ø 6 mm | 100 | 10 | € 35,15 |
| VCC75132 | 7,5 x 132 Ø 6 mm | 100 | 6 | € 47,40 |
| VCC75152 | 7,5 x 152 Ø 6 mm | 100 | 6 | € 57,05 |
| VCC75182 | 7,5 x 182 Ø 6 mm | 100 | 6 | € 60,89 |
| VCC75212 | 7,5 x 212 Ø 6 mm | 100 | 5 | € 63,75 |

VCTE- Viti per calcestruzzo T.E. con flangia bombata filetto speciale



IN SCATOLA

| CODICE | DIMENSIONI | CONF. (PZ) | IMBALLO (CF) | PREZZO (x 100 pz) |
|-----------|------------|------------|--------------|-------------------|
| VCTE75060 | 7,5 x 60 | 50 | 10 | € 92,40 |
| VCTE75080 | 7,5 x 80 | 50 | 10 | € 105,40 |
| VCTE75100 | 7,5 x 100 | 50 | 10 | € 125,80 |
| VCTE75120 | 7,5 x 120 | 50 | 10 | € 168,80 |
| VCTE10065 | 10,5 x 65 | 50 | 10 | € 171,00 |
| VCTE10075 | 10,5 x 75 | 50 | 10 | € 173,80 |
| VCTE10090 | 10,5 x 90 | 50 | 10 | € 183,90 |
| VCTE10110 | 10,5 x 110 | 50 | 10 | € 226,80 |
| VCTE10130 | 10,5 x 130 | 25 | 6 | € 232,60 |
| VCTE12075 | 12,5 x 75 | 20 | 10 | € 229,75 |
| VCTE12085 | 12,5 x 85 | 20 | 10 | € 247,00 |
| VCTE12100 | 12,5 x 100 | 20 | 10 | € 333,25 |
| VCTE12120 | 12,5 x 120 | 20 | 6 | € 383,25 |
| VCTE12140 | 12,5 x 140 | 20 | 6 | € 427,95 |
| VCTE12160 | 12,5 x 160 | 20 | 6 | € 447,50 |
| VCTE12200 | 12,5 x 200 | 20 | 5 | € 630,00 |

BULLONI TESTA ESAGONALE E RONDELLE

BTE

BTE - Viti TE zincate bianche cl. 8.8 interamente filettate



IN SCATOLA 

IN SCATOLA 

| CODICE | DIMENSIONI | CONF. (PZ) | IMBALLO (CF) | PREZZO (x 100 pz) |
|----------|------------|------------|--------------|-------------------|
| BTE04010 | mm. 4 x 10 | 500 | 12 | € 6,15 |
| BTE04012 | mm. 4 x 12 | 500 | 12 | € 5,76 |
| BTE04014 | mm. 4 x 14 | 500 | 12 | € 5,67 |
| BTE04016 | mm. 4 x 16 | 500 | 12 | € 5,67 |
| BTE04020 | mm. 4 x 20 | 500 | 12 | € 5,94 |
| BTE04025 | mm. 4 x 25 | 500 | 10 | € 6,62 |
| BTE04030 | mm. 4 x 30 | 500 | 10 | € 7,03 |
| BTE04035 | mm. 4 x 35 | 500 | 10 | € 8,14 |
| BTE04040 | mm. 4 x 40 | 250 | 10 | € 9,14 |
| BTE04045 | mm. 4 x 45 | 250 | 10 | € 10,36 |
| BTE05010 | mm. 5 x 10 | 500 | 12 | € 7,88 |
| BTE05012 | mm. 5 x 12 | 500 | 12 | € 7,20 |
| BTE05016 | mm. 5 x 16 | 500 | 10 | € 6,93 |
| BTE05020 | mm. 5 x 20 | 500 | 10 | € 7,09 |
| BTE05025 | mm. 5 x 25 | 500 | 10 | € 7,97 |
| BTE05030 | mm. 5 x 30 | 250 | 10 | € 8,52 |
| BTE05035 | mm. 5 x 35 | 250 | 10 | € 9,23 |
| BTE05040 | mm. 5 x 40 | 250 | 10 | € 11,12 |
| BTE05045 | mm. 5 x 45 | 250 | 10 | € 13,00 |
| BTE05050 | mm. 5 x 50 | 200 | 10 | € 14,89 |
| BTE06010 | mm. 6 x 10 | 500 | 10 | € 8,14 |
| BTE06012 | mm. 6 x 12 | 500 | 10 | € 7,33 |
| BTE06014 | mm. 6 x 14 | 500 | 10 | € 7,33 |
| BTE06016 | mm. 6 x 16 | 500 | 10 | € 7,66 |
| BTE06018 | mm. 6 x 18 | 250 | 10 | € 8,77 |
| BTE06020 | mm. 6 x 20 | 250 | 10 | € 8,77 |
| BTE06025 | mm. 6 x 25 | 250 | 10 | € 9,72 |
| BTE06030 | mm. 6 x 30 | 250 | 10 | € 10,98 |
| BTE06035 | mm. 6 x 35 | 200 | 10 | € 11,66 |
| BTE06040 | mm. 6 x 40 | 200 | 10 | € 12,92 |
| BTE06045 | mm. 6 x 45 | 100 | 10 | € 14,13 |
| BTE06050 | mm. 6 x 50 | 100 | 10 | € 14,13 |
| BTE06055 | mm. 6 x 55 | 100 | 6 | € 19,31 |
| BTE06060 | mm. 6 x 60 | 100 | 10 | € 21,42 |
| BTE06070 | mm. 6 x 70 | 100 | 10 | € 27,41 |
| BTE06080 | mm. 6 x 80 | 100 | 10 | € 35,38 |
| BTE06090 | mm. 6 x 90 | 100 | 10 | € 75,87 |
| BTE08010 | mm. 8 x 10 | 100 | 12 | € 14,65 |

| CODICE | DIMENSIONI | CONF. (PZ) | IMBALLO (CF) | PREZZO (x 100 pz) |
|----------|--------------|------------|--------------|-------------------|
| BTE08012 | mm. 8 x 12 | 100 | 12 | € 14,18 |
| BTE08014 | mm. 8 x 14 | 100 | 12 | € 14,02 |
| BTE08016 | mm. 8 x 16 | 100 | 12 | € 14,02 |
| BTE08020 | mm. 8 x 20 | 100 | 12 | € 15,52 |
| BTE08022 | mm. 8 x 22 | 100 | 12 | € 17,17 |
| BTE08025 | mm. 8 x 25 | 100 | 12 | € 17,33 |
| BTE08030 | mm. 8 x 30 | 100 | 10 | € 19,17 |
| BTE08035 | mm. 8 x 35 | 100 | 10 | € 21,11 |
| BTE08040 | mm. 8 x 40 | 100 | 10 | € 23,00 |
| BTE08045 | mm. 8 x 45 | 100 | 10 | € 25,15 |
| BTE08050 | mm. 8 x 50 | 100 | 10 | € 26,87 |
| BTE08055 | mm. 8 x 55 | 100 | 10 | € 28,83 |
| BTE08060 | mm. 8 x 60 | 50 | 12 | € 31,66 |
| BTE08065 | mm. 8 x 65 | 50 | 10 | € 35,75 |
| BTE08070 | mm. 8 x 70 | 50 | 10 | € 40,64 |
| BTE08080 | mm. 8 x 80 | 50 | 10 | € 46,89 |
| BTE08090 | mm. 8 x 90 | 50 | 10 | € 53,24 |
| BTE08100 | mm. 8 x 100 | 50 | 10 | € 61,58 |
| BTE08120 | mm. 8 x 120 | 50 | 10 | € 139,08 |
| BTE10016 | mm. 10 x 16 | 50 | 12 | € 27,82 |
| BTE10020 | mm. 10 x 20 | 50 | 12 | € 30,09 |
| BTE10025 | mm. 10 x 25 | 50 | 12 | € 32,71 |
| BTE10030 | mm. 10 x 30 | 25 | 12 | € 35,60 |
| BTE10035 | mm. 10 x 35 | 25 | 12 | € 38,21 |
| BTE10040 | mm. 10 x 40 | 25 | 12 | € 40,59 |
| BTE10045 | mm. 10 x 45 | 25 | 12 | € 43,74 |
| BTE10050 | mm. 10 x 50 | 25 | 12 | € 46,25 |
| BTE10055 | mm. 10 x 55 | 25 | 12 | € 49,09 |
| BTE10060 | mm. 10 x 60 | 25 | 12 | € 52,61 |
| BTE10065 | mm. 10 x 65 | 25 | 12 | € 58,44 |
| BTE10070 | mm. 10 x 70 | 25 | 12 | € 63,58 |
| BTE10075 | mm. 10 x 75 | 25 | 12 | € 67,51 |
| BTE10080 | mm. 10 x 80 | 25 | 12 | € 73,03 |
| BTE10090 | mm. 10 x 90 | 25 | 10 | € 86,58 |
| BTE10100 | mm. 10 x 100 | 25 | 10 | € 100,33 |
| BTE10110 | mm. 10 x 110 | 25 | 10 | € 169,81 |
| BTE10120 | mm. 10 x 120 | 25 | 10 | € 183,86 |
| BTE10130 | mm. 10 x 130 | 25 | 6 | € 227,96 |
| BTE10140 | mm. 10 x 140 | 25 | 6 | € 279,66 |
| BTE10150 | mm. 10 x 150 | 25 | 6 | € 318,06 |

BTE - Viti TE zincate bianche cl. 8.8 interamente filettate



IN SCATOLA 

IN SCATOLA 

| CODICE | DIMENSIONI | CONF. (PZ) | IMBALLO (CF) | PREZZO (x 100 pz) |
|----------|--------------|------------|--------------|-------------------|
| BTE12016 | mm. 12 x 16 | 50 | 12 | € 39,54 |
| BTE12020 | mm. 12 x 20 | 25 | 12 | € 43,00 |
| BTE12025 | mm. 12 x 25 | 25 | 12 | € 46,94 |
| BTE12030 | mm. 12 x 30 | 25 | 12 | € 51,19 |
| BTE12035 | mm. 12 x 35 | 25 | 12 | € 54,97 |
| BTE12040 | mm. 12 x 40 | 25 | 12 | € 58,37 |
| BTE12045 | mm. 12 x 45 | 25 | 12 | € 59,85 |
| BTE12050 | mm. 12 x 50 | 25 | 10 | € 66,42 |
| BTE12055 | mm. 12 x 55 | 25 | 10 | € 70,56 |
| BTE12060 | mm. 12 x 60 | 25 | 10 | € 74,44 |
| BTE12065 | mm. 12 x 65 | 25 | 10 | € 83,95 |
| BTE12070 | mm. 12 x 70 | 25 | 10 | € 91,30 |
| BTE12080 | mm. 12 x 80 | 25 | 10 | € 104,90 |
| BTE12090 | mm. 12 x 90 | 25 | 10 | € 120,05 |
| BTE12100 | mm. 12 x 100 | 25 | 10 | € 138,92 |
| BTE12110 | mm. 12 x 110 | 25 | 10 | € 237,20 |
| BTE12120 | mm. 12 x 120 | 25 | 10 | € 276,57 |
| BTE12130 | mm. 12 x 130 | 25 | 6 | € 331,70 |
| BTE12140 | mm. 12 x 140 | 25 | 6 | € 391,23 |
| BTE12150 | mm. 12 x 150 | 25 | 6 | € 477,86 |
| BTE14020 | mm. 14 x 20 | 25 | 12 | € 77,15 |
| BTE14025 | mm. 14 x 25 | 25 | 12 | € 80,11 |
| BTE14030 | mm. 14 x 30 | 25 | 10 | € 80,59 |
| BTE14035 | mm. 14 x 35 | 25 | 10 | € 85,16 |
| BTE14040 | mm. 14 x 40 | 25 | 10 | € 90,57 |
| BTE14045 | mm. 14 x 45 | 25 | 10 | € 96,34 |
| BTE14050 | mm. 14 x 50 | 25 | 10 | € 101,43 |
| BTE14055 | mm. 14 x 55 | 25 | 10 | € 106,24 |
| BTE14060 | mm. 14 x 60 | 25 | 10 | € 110,88 |
| BTE14065 | mm. 14 x 65 | 25 | 10 | € 117,98 |
| BTE14070 | mm. 14 x 70 | 25 | 10 | € 124,52 |
| BTE14080 | mm. 14 x 80 | 25 | 10 | € 141,60 |
| BTE14090 | mm. 14 x 90 | 25 | 10 | € 163,96 |
| BTE14100 | mm. 14 x 100 | 25 | 10 | € 193,25 |
| BTE14150 | mm. 14 x 150 | 25 | 6 | € 630,79 |
| BTE16020 | mm. 16 x 20 | 25 | 10 | € 97,60 |
| BTE16025 | mm. 16 x 25 | 25 | 10 | € 98,13 |
| BTE16030 | mm. 16 x 30 | 25 | 10 | € 98,68 |
| BTE16035 | mm. 16 x 35 | 25 | 10 | € 105,53 |

| CODICE | DIMENSIONI | CONF. (PZ) | IMBALLO (CF) | PREZZO (x 100 pz) |
|----------|--------------|------------|--------------|-------------------|
| BTE16040 | mm. 16 x 40 | 25 | 10 | € 108,84 |
| BTE16045 | mm. 16 x 45 | 25 | 10 | € 116,33 |
| BTE16050 | mm. 16 x 50 | 25 | 10 | € 122,31 |
| BTE16055 | mm. 16 x 55 | 25 | 10 | € 129,78 |
| BTE16060 | mm. 16 x 60 | 25 | 10 | € 140,58 |
| BTE16065 | mm. 16 x 65 | 25 | 10 | € 152,30 |
| BTE16070 | mm. 16 x 70 | 25 | 10 | € 160,60 |
| BTE16075 | mm. 16 x 75 | 20 | 10 | € 173,20 |
| BTE16080 | mm. 16 x 80 | 20 | 10 | € 185,85 |
| BTE16090 | mm. 16 x 90 | 20 | 10 | € 205,07 |
| BTE16100 | mm. 16 x 100 | 20 | 10 | € 233,15 |
| BTE16110 | mm. 16 x 110 | 20 | 6 | € 434,86 |
| BTE16120 | mm. 16 x 120 | 20 | 6 | € 478,05 |
| BTE16130 | mm. 16 x 130 | 20 | 6 | € 567,63 |
| BTE16140 | mm. 16 x 140 | 20 | 6 | € 621,81 |
| BTE16150 | mm. 16 x 150 | 20 | 6 | € 669,85 |
| BTE18030 | mm. 18 x 30 | 50 | 6 | € 179,15 |
| BTE18035 | mm. 18 x 35 | 50 | 6 | € 179,15 |
| BTE18040 | mm. 18 x 40 | 50 | 6 | € 187,51 |
| BTE18045 | mm. 18 x 45 | 50 | 6 | € 197,92 |
| BTE18050 | mm. 18 x 50 | 25 | 6 | € 209,42 |
| BTE18055 | mm. 18 x 55 | 25 | 6 | € 219,50 |
| BTE18060 | mm. 18 x 60 | 25 | 6 | € 233,42 |
| BTE18070 | mm. 18 x 70 | 25 | 6 | € 254,91 |
| BTE18080 | mm. 18 x 80 | 25 | 6 | € 295,42 |
| BTE18090 | mm. 18 x 90 | 25 | 6 | € 342,35 |
| BTE18100 | mm. 18 x 100 | 25 | 6 | € 386,98 |
| BTE18110 | mm. 18 x 110 | 25 | 6 | € 801,21 |
| BTE20030 | mm. 20 x 30 | 50 | 6 | € 181,92 |
| BTE20035 | mm. 20 x 35 | 25 | 6 | € 179,19 |
| BTE20040 | mm. 20 x 40 | 25 | 6 | € 187,51 |
| BTE20045 | mm. 20 x 45 | 25 | 6 | € 197,91 |
| BTE20050 | mm. 20 x 50 | 25 | 6 | € 209,45 |
| BTE20055 | mm. 20 x 55 | 25 | 6 | € 219,50 |
| BTE20060 | mm. 20 x 60 | 25 | 6 | € 233,42 |
| BTE20065 | mm. 20 x 65 | 25 | 6 | € 254,92 |
| BTE20070 | mm. 20 x 70 | 25 | 6 | € 267,28 |
| BTE20075 | mm. 20 x 75 | 25 | 6 | € 289,57 |
| BTE20080 | mm. 20 x 80 | 25 | 6 | € 295,42 |

BULLONI

BTE/BTMT

BTE - Viti TE zincate bianche cl. 8.8 interamente filettate



| CODICE | DIMENSIONI | CONF. (PZ) | MBALLO (CF) | PREZZO (x 100 pz) |
|----------|--------------|---------------|----------------|----------------------|
| BTE20090 | mm. 20 x 90 | 25 | 4 | € 342,35 |
| BTE20100 | mm. 20 x 100 | 25 | 4 | € 386,98 |
| BTE20110 | mm. 20 x 110 | 25 | 4 | € 694,10 |
| BTE20120 | mm. 20 x 120 | 25 | 4 | € 755,06 |
| BTE20130 | mm. 20 x 130 | 25 | 4 | € 826,72 |
| BTE20140 | mm. 20 x 140 | 25 | 4 | € 894,76 |
| BTE20150 | mm. 20 x 150 | 25 | 4 | € 956,66 |
| BTE22040 | mm. 22 x 40 | 25 | 4 | € 300,98 |
| BTE22045 | mm. 22 x 45 | 25 | 4 | € 314,85 |
| BTE22050 | mm. 22 x 50 | 25 | 4 | € 325,40 |
| BTE22055 | mm. 22 x 55 | 25 | 4 | € 343,20 |
| BTE22060 | mm. 22 x 60 | 25 | 4 | € 360,99 |
| BTE22065 | mm. 22 x 65 | 25 | 4 | € 406,98 |
| BTE22070 | mm. 22 x 70 | 25 | 4 | € 430,92 |
| BTE22080 | mm. 22 x 80 | 25 | 4 | € 480,06 |
| BTE22090 | mm. 22 x 90 | 20 | 4 | € 524,48 |
| BTE22100 | mm. 22 x 100 | 20 | 4 | € 589,16 |
| BTE24040 | mm. 24 x 40 | 20 | 4 | € 300,98 |
| BTE24045 | mm. 24 x 45 | 20 | 4 | € 314,85 |
| BTE24050 | mm. 24 x 50 | 25 | 4 | € 325,40 |
| BTE24060 | mm. 24 x 60 | 25 | 4 | € 360,99 |
| BTE24070 | mm. 24 x 70 | 25 | 4 | € 430,92 |
| BTE24075 | mm. 24 x 75 | 25 | 4 | € 453,55 |
| BTE24080 | mm. 24 x 80 | 25 | 4 | € 480,06 |
| BTE24090 | mm. 24 x 90 | 10 | 4 | € 524,95 |
| BTE24100 | mm. 24 x 100 | 10 | 4 | € 561,10 |

BTMT - Bulloni zincati testa mezza tonda combi pozi PH2 per pomoli

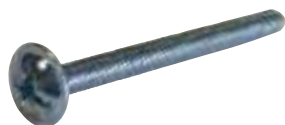
IN SCATOLA 

| CODICE | DIMENSIONI | CONF. (PZ) | IMBALLO (CF) | PREZZO (x 100 pz) |
|-----------|------------|---------------|-----------------|----------------------|
| BTMT40020 | 4 x 20 | 500 | 4 | € 3,40 |
| BTMT40025 | 4 x 25 | 500 | 4 | € 4,60 |
| BTMT40030 | 4 x 30 | 500 | 4 | € 4,85 |

BTT - Bulloni testa tonda con quadro sottotesta zincati bianchi classe 4.8 DIN 603

IN SCATOLA

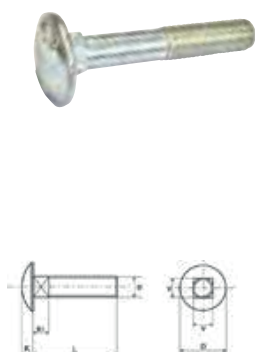

| CODICE | DIMENSIONI | CONF. (PZ) | IMBALLO (CF) | PREZZO (x 100 pz) |
|----------|--------------|---------------|-----------------|----------------------|
| BTT06020 | mm. 6 x 20 | 200 | 10 | € 6,75 |
| BTT06030 | mm. 6 x 30 | 200 | 10 | € 8,64 |
| BTT06040 | mm. 6 x 40 | 200 | 10 | € 9,77 |
| BTT06050 | mm. 6 x 50 | 100 | 10 | € 11,16 |
| BTT06060 | mm. 6 x 60 | 100 | 10 | € 12,15 |
| BTT08020 | mm. 8 x 20 | 200 | 10 | € 12,60 |
| BTT08030 | mm. 8 x 30 | 100 | 10 | € 15,12 |
| BTT08040 | mm. 8 x 40 | 100 | 10 | € 17,55 |
| BTT08050 | mm. 8 x 50 | 100 | 10 | € 20,16 |
| BTT08060 | mm. 8 x 60 | 50 | 10 | € 27,00 |
| BTT08070 | mm. 8 x 70 | 50 | 10 | € 28,44 |
| BTT08080 | mm. 8 x 80 | 50 | 10 | € 17,11 |
| BTT08090 | mm. 8 x 90 | 50 | 10 | € 34,22 |
| BTT08100 | mm. 8 x 100 | 50 | 10 | € 39,60 |
| BTT10020 | mm. 10 x 20 | 100 | 12 | € 21,60 |
| BTT10030 | mm. 10 x 30 | 100 | 12 | € 24,48 |
| BTT10040 | mm. 10 x 40 | 50 | 12 | € 27,46 |
| BTT10050 | mm. 10 x 50 | 50 | 12 | € 33,66 |
| BTT10060 | mm. 10 x 60 | 50 | 12 | € 38,26 |
| BTT10070 | mm. 10 x 70 | 50 | 12 | € 42,84 |
| BTT10080 | mm. 10 x 80 | 25 | 12 | € 45,92 |
| BTT10090 | mm. 10 x 90 | 25 | 10 | € 51,76 |
| BBT10100 | mm. 10 x 100 | 25 | 10 | € 54,92 |

AFZ - Asta filettata a tutto filetto zincata bianca mt.1 classe 4.8

IN SCATOLA



| CODICE | DIMENSIONI | CONF. (PZ) | PREZZO (x 1 pz) |
|--------|------------|---------------|--------------------|
| AFZ04 | M 4 | 200 | € 0,95 |
| AFZ05 | M 5 | 150 | € 1,25 |
| AFZ06 | M 6 | 100 | € 1,60 |
| AFZ08 | M 8 | 50 | € 2,45 |
| AFZ10 | M 10 | 25 | € 3,50 |
| AFZ12 | M 12 | 20 | € 5,30 |
| AFZ14 | M 14 | 10 | € 7,50 |
| AFZ16 | M 16 | 10 | € 10,20 |
| AFZ18 | M 18 | 5 | € 12,95 |
| AFZ20 | M 20 | 5 | € 15,80 |

RONDELLE

RON

RON - Rondelle piane zincate bianche

IN SCATOLA 

| CODICE | DIMENSIONI | CONF. (PZ) | IMBALLO (CF) | PREZZO (x 100 pz) |
|--------|-------------|---------------|-----------------|----------------------|
| RON03 | mm. 3 x 6 | 2000 | 12 | € 0,60 |
| RON04 | mm. 4 x 9 | 1000 | 12 | € 0,79 |
| RON05 | mm. 5 x 10 | 1000 | 12 | € 1,05 |
| RON06 | mm. 6 x 12 | 1000 | 12 | € 1,63 |
| RON08 | mm. 8 x 16 | 500 | 12 | € 2,68 |
| RON10 | mm. 10 x 20 | 250 | 12 | € 5,04 |
| RON12 | mm. 12 x 24 | 200 | 12 | € 8,50 |
| RON14 | mm. 14 x 28 | 100 | 12 | € 14,45 |
| RON16 | mm. 16 x 32 | 50 | 12 | € 14,55 |
| RON18 | mm. 18 x 36 | 50 | 12 | € 19,50 |
| RON20 | mm. 20 x 40 | 20 | 12 | € 23,10 |

RON - Rondelle piane larghe zincate bianche

IN SCATOLA 

| CODICE | DIMENSIONI | CONF. (PZ) | IMBALLO (CF) | PREZZO (x 100 pz) |
|----------|-------------------|---------------|-----------------|----------------------|
| RON03009 | mm. 3 x 9 | 2000 | 12 | € 1,76 |
| RON04012 | mm. 4 x 12 | 1000 | 12 | € 2,08 |
| RON05015 | mm. 5 x 15 | 500 | 12 | € 2,31 |
| RON05020 | mm. 5 x 20 | 250 | 12 | € 5,32 |
| RON06018 | mm. 6 x 18 | 500 | 12 | € 3,52 |
| RON06024 | mm. 6 x 24 | 250 | 12 | € 7,78 |
| RON08024 | mm. 8 x 24 | 250 | 12 | € 7,14 |
| RON08032 | mm. 8 x 32 | 100 | 12 | € 16,75 |
| RON10030 | mm. 10 x 30 | 100 | 12 | € 15,05 |
| RON10040 | mm. 10 x 40 | 50 | 12 | € 29,80 |
| RON12036 | mm. 12 x 36 | 50 | 12 | € 27,70 |
| RON12048 | mm. 12 x 48 | 50 | 12 | € 60,50 |
| RON14042 | mm. 14 x 42 | 25 | 12 | € 38,50 |
| RON16048 | mm. 16 x 48 | 25 | 12 | € 50,60 |
| RON20060 | M20 - mm. 21 x 60 | 20 | 12 | € 85,80 |

DAZ - Dado esagonale zincato bianco - DIN 934 - UNI 5588



IN SCATOLA

| CODICE | DESCRIZIONE | CONF. (PZ) | IMBALLO (CF) | PREZZO (x 100 pz) |
|--------|---------------|------------|--------------|-------------------|
| DAZ03 | M3 CHIAVE 5,5 | 1000 | 12 | € 0,70 |
| DAZ04 | M4 CHIAVE 7 | 1000 | 12 | € 0,90 |
| DAZ05 | M5 CHIAVE 8 | 1000 | 12 | € 1,10 |
| DAZ06 | M6 CHIAVE 10 | 500 | 12 | € 1,85 |
| DAZ08 | M8 CHIAVE 13 | 250 | 12 | € 3,95 |
| DAZ10 | M10 CHIAVE 17 | 100 | 12 | € 8,85 |
| DAZ12 | M12 CHIAVE 19 | 50 | 12 | € 13,35 |
| DAZ14 | M14 CHIAVE 22 | 50 | 12 | € 18,85 |

DAB - Dado esagonale autobloccante zincato bianco con anello in nylon - DIN 982



IN SCATOLA

| CODICE | DESCRIZIONE | CONF. (PZ) | IMBALLO (CF) | PREZZO (x 100 pz) |
|--------|---------------|------------|--------------|-------------------|
| DAB05 | M5 CHIAVE 8 | 500 | 12 | € 2,79 |
| DAB06 | M6 CHIAVE 10 | 250 | 12 | € 4,10 |
| DAB08 | M8 CHIAVE 13 | 200 | 12 | € 7,25 |
| DAB10 | M10 CHIAVE 17 | 100 | 12 | € 15,25 |
| DAB12 | M12 CHIAVE 19 | 50 | 12 | € 23,80 |

DAG - Dado esagonale di giunzione zincato bianco - DIN 6334



IN SCATOLA

| CODICE | DESCRIZIONE | CONF. (PZ) | IMBALLO (CF) | PREZZO (x 100 pz) |
|--------|--------------|------------|--------------|-------------------|
| DAG05 | M 5 x 25 mm | 100 | 12 | € 15,40 |
| DAG06 | M 6 x 30 mm | 50 | 12 | € 21,95 |
| DAG08 | M 8 x 40 mm | 25 | 12 | € 48,20 |
| DAG10 | M 10 x 45 mm | 20 | 12 | € 85,10 |
| DAG12 | M 12 x 50 mm | 10 | 12 | € 115,75 |

DAF - Dado ad alette zincato bianco - UNI 5448



IN SCATOLA

| CODICE | DESCRIZIONE | CONF. (PZ) | IMBALLO (CF) | PREZZO (x 100 pz) |
|--------|-------------|------------|--------------|-------------------|
| DAF04 | M 4 | 200 | 12 | € 11,05 |
| DAF05 | M 5 | 200 | 12 | € 12,20 |
| DAF06 | M 6 | 200 | 12 | € 13,35 |
| DAF08 | M 8 | 100 | 12 | € 16,70 |
| DAF10 | M 10 | 50 | 12 | € 24,25 |

DAC - Dado cieco zincato bianco - DIN 1587



IN SCATOLA

| CODICE | DESCRIZIONE | CONF. (PZ) | IMBALLO (CF) | PREZZO (x 100 pz) |
|--------|----------------|------------|--------------|-------------------|
| DAC05 | M 5 x h 10 mm | 500 | 12 | € 6,99 |
| DAC06 | M 6 x h 12 mm | 250 | 12 | € 7,40 |
| DAC08 | M 8 x h 15 mm | 100 | 12 | € 13,80 |
| DAC10 | M 10 x h 18 mm | 50 | 12 | € 25,99 |
| DAC12 | M 12 x h 22 mm | 50 | 12 | € 38,52 |

VITI

V21/BTE

V21/A2 - Viti truciolari TSP rinf. in acciaio inox



IN SCATOLA

| CODICE | DIMENSIONI | CONF. (PZ) |  PREZZO (x 100 pz) |
|--------------|--------------|------------|---|
| V21035020/A2 | mm. 3,5 x 20 | 500 | € 2,79 |
| V21035025/A2 | mm. 3,5 x 25 | 500 | € 3,29 |
| V21035030/A2 | mm. 3,5 x 30 | 500 | € 3,65 |
| V21035040/A2 | mm. 3,5 x 40 | 200 | € 4,50 |
| V21040020/A2 | mm. 4 x 20 | 500 | € 2,97 |
| V21040025/A2 | mm. 4 x 25 | 500 | € 3,56 |
| V21040040/A2 | mm. 4 x 40 | 200 | € 4,77 |
| V21040050/A2 | mm. 4 x 50 | 200 | € 5,76 |
| V21050020/A2 | mm. 5 x 20 | 250 | € 4,68 |
| V21050025/A2 | mm. 5 x 25 | 250 | € 5,22 |
| V21050030/A2 | mm. 5 x 30 | 250 | € 6,17 |
| V21050040/A2 | mm. 5 x 40 | 200 | € 7,88 |
| V21050050/A2 | mm. 5 x 50 | 100 | € 9,45 |
| V21050060/A2 | mm. 5 x 60 | 100 | € 10,94 |



BTE/A2 - Viti testa esagonale Tutto Filetto in acciaio inox





IN SCATOLA

| CODICE | DIMENSIONI | CONF. (PZ) |  PREZZO (x 100 pz) |
|-------------|------------|------------|---|
| BTE05020/A2 | mm. 5 x 20 | 250 | € 5,76 |
| BTE05030/A2 | mm. 5 x 30 | 200 | € 7,38 |
| BTE05040/A2 | mm. 5 x 40 | 100 | € 8,96 |
| BTE06030/A2 | mm. 6 x 30 | 100 | € 9,90 |
| BTE06040/A2 | mm. 6 x 40 | 100 | € 12,20 |
| BTE06050/A2 | mm. 6 x 50 | 100 | € 14,49 |
| BTE08030/A2 | mm. 8 x 30 | 50 | € 19,62 |
| BTE08040/A2 | mm. 8 x 40 | 50 | € 23,58 |
| BTE08050/A2 | mm. 8 x 50 | 25 | € 27,59 |
| BTE08060/A2 | mm. 8 x 60 | 25 | € 31,55 |

VTC/A2 - Viti AUTOFILETTANTI testa cilindrica croce in acciaio inox

| IN SCATOLA | CODICE | DIMENSIONI | CONF. (PZ) | PREZZO | |
|---|-------------|--------------|---------------|---|------------|
| | | | |  | (x 100 pz) |
|  | VTC35013/A2 | mm. 3,5 x 13 | 1000 | | € 2,07 |
| | VTC35016/A2 | mm. 3,5 x 16 | 500 | | € 2,34 |
| | VTC35019/A2 | mm. 3,5 x 19 | 500 | | € 2,61 |
| | VTC35022/A2 | mm. 3,5 x 22 | 500 | | € 2,88 |
| | VTC39013/A2 | mm. 3,9 x 13 | 500 | | € 2,52 |
| | VTC39016/A2 | mm. 3,9 x 16 | 500 | | € 2,88 |
| | VTC39019/A2 | mm. 3,9 x 19 | 500 | | € 3,11 |
| | VTC39022/A2 | mm. 3,9 x 22 | 500 | | € 3,51 |
| | VTC39025/A2 | mm. 3,9 x 25 | 500 | | € 3,65 |
| | VTC42013/A2 | mm. 4,2 x 13 | 500 | | € 2,84 |
| | VTC42016/A2 | mm. 4,2 x 16 | 500 | | € 3,15 |
| | VTC42019/A2 | mm. 4,2 x 19 | 500 | | € 3,56 |
| | VTC42022/A2 | mm. 4,2 x 22 | 250 | | € 4,14 |
| | VTC42025/A2 | mm. 4,2 x 25 | 250 | | € 4,19 |
| | VTC48016/A2 | mm. 4,8 x 16 | 250 | | € 4,55 |
| | VTC48019/A2 | mm. 4,8 x 19 | 250 | | € 5,04 |
| | VTC48022/A2 | mm. 4,8 x 22 | 250 | | € 5,58 |
| | VTC48025/A2 | mm. 4,8 x 25 | 250 | | € 5,90 |

VTCF/A2 - Viti AUTOFORANTI testa cilindrica croce in acciaio inox

| IN SCATOLA | CODICE | DIMENSIONI | CONF. (PZ) | PREZZO | |
|---|--------------|--------------|---------------|---|------------|
| | | | |  | (x 100 pz) |
|  | VTCF35013/A2 | mm. 3,5 x 13 | 1000 | | € 3,47 |
| | VTCF35016/A2 | mm. 3,5 x 16 | 500 | | € 3,78 |
| | VTCF35019/A2 | mm. 3,5 x 19 | 500 | | € 4,28 |
| | VTCF35022/A2 | mm. 3,5 x 22 | 500 | | € 4,68 |
| | VTCF39013/A2 | mm. 3,9 x 13 | 500 | | € 4,05 |
| | VTCF39016/A2 | mm. 3,9 x 16 | 500 | | € 4,55 |
| | VTCF39019/A2 | mm. 3,9 x 19 | 500 | | € 4,77 |
| | VTCF39022/A2 | mm. 3,9 x 22 | 500 | | € 5,22 |
| | VTCF39025/A2 | mm. 3,9 x 25 | 500 | | € 5,54 |
| | VTCF42013/A2 | mm. 4,2 x 13 | 500 | | € 4,55 |
| | VTCF42016/A2 | mm. 4,2 x 16 | 500 | | € 4,77 |
| | VTCF42019/A2 | mm. 4,2 x 19 | 500 | | € 5,54 |
| | VTCF42022/A2 | mm. 4,2 x 22 | 250 | | € 5,76 |
| | VTCF42025/A2 | mm. 4,2 x 25 | 250 | | € 6,26 |
| | VTCF48016/A2 | mm. 4,8 x 16 | 250 | | € 7,16 |
| | VTCF48019/A2 | mm. 4,8 x 19 | 250 | | € 7,65 |
| | VTCF48022/A2 | mm. 4,8 x 22 | 250 | | € 8,37 |
| | VTCF48025/A2 | mm. 4,8 x 25 | 250 | | € 8,82 |

DADI

DA/DAB/DAC

DA/A2 - Dado esagonali medi in acciaio inox



IN SCATOLA

| CODICE | DIMENSIONI | CONF. (PZ) | PREZZO (x 100 pz) |
|--------|------------|------------|-------------------|
| DA04A2 | M4 | 1000 | € 1,58 |
| DA05A2 | M5 | 1000 | € 1,85 |
| DA06A2 | M6 | 500 | € 3,15 |
| DA08A2 | M8 | 250 | € 6,62 |
| DA10A2 | M10 | 100 | € 14,49 |
| DA12A2 | M12 | 50 | € 21,65 |

DAB/A2 - Dado esagonale autobloccante in acciaio inox con anello in nylon - DIN 982



IN SCATOLA

| CODICE | DIMENSIONI | CONF. (PZ) | PREZZO (x 100 pz) |
|---------|-----------------|------------|-------------------|
| DAB04A2 | M4 - CHIAVE 7 | 500 | € 2,75 |
| DAB05A2 | M5 - CHIAVE 8 | 500 | € 2,95 |
| DAB06A2 | M6 - CHIAVE 10 | 250 | € 4,20 |
| DAB08A2 | M8 - CHIAVE 13 | 200 | € 8,20 |
| DAB10A2 | M10 - CHIAVE 17 | 100 | € 18,70 |
| DAB12A2 | M12 - CHIAVE 19 | 50 | € 27,25 |
| DAB14A2 | M14 - CHIAVE 22 | 25 | € 50,60 |

DAC/A2 - Dado cieco in acciaio inox



IN SCATOLA

| CODICE | DIMENSIONI | CONF. (PZ) | PREZZO (x 100 pz) |
|---------|----------------|------------|-------------------|
| DAC04A2 | M 4 x h 8 mm | 500 | € 6,30 |
| DAC05A2 | M 5 x h 10 mm | 500 | € 7,50 |
| DAC06A2 | M 6 x h 12 mm | 250 | € 8,05 |
| DAC08A2 | M 8 x h 15 mm | 100 | € 16,25 |
| DAC10A2 | M 10 x h 18 mm | 50 | € 33,05 |
| DAC12A2 | M 12 x h 22 mm | 50 | € 49,70 |
| DAC14A2 | M 14 x h 25 mm | 25 | € 102,85 |

RON/A2 - Rondelle piane in acciaio inox



IN SCATOLA

| CODICE | DIMENSIONI | CONF. (PZ) |  PREZZO (x 100 pz) |
|---------|------------|------------|---|
| RON04A2 | mm 4 x 9 | 1000 | € 0,84 |
| RON05A2 | mm 5 x 10 | 1000 | € 1,15 |
| RON06A2 | mm 6 x 12 | 500 | € 1,75 |
| RON08A2 | mm 8 x 16 | 500 | € 2,90 |
| RON10A2 | mm 10 x 20 | 250 | € 5,30 |
| RON12A2 | mm 12 x 24 | 200 | € 8,90 |

RON/A2 - Rondelle piane LARGHE in acciaio inox



IN SCATOLA

| CODICE | DIMENSIONI | CONF. (PZ) |  PREZZO (x 100 pz) |
|------------|------------|------------|---|
| RON04012A2 | mm 4 x 12 | 1000 | € 2,18 |
| RON05015A2 | mm 5 x 15 | 500 | € 2,42 |
| RON06018A2 | mm 6 x 18 | 500 | € 3,70 |
| RON08024A2 | mm 8 x 24 | 250 | € 7,56 |
| RON10030A2 | mm 10 x 30 | 100 | € 15,60 |
| RON12036A2 | mm 12 x 36 | 50 | € 28,90 |

AFZ/A2 - Barra filettata in acciaio inox



IN SCATOLA

| CODICE | DIMENSIONI | CONF. (PZ) |  PREZZO (x 1 pz) |
|---------|------------|------------|---|
| AFZ04A2 | M 4 | - | € 2,12 |
| AFZ05A2 | M 5 | - | € 2,07 |
| AFZ06A2 | M 6 | - | € 2,39 |
| AFZ08A2 | M 8 | - | € 3,92 |
| AFZ10A2 | M 10 | - | € 6,26 |
| AFZ12A2 | M 12 | - | € 9,00 |

RIVETTI

RIV - RIVETTI IN ALLUMINIO CON CHiodo IN ACCIAIO

RIV - Rivetti in alluminio/acciaio testa cilindrica

IN SCATOLA 

| CODICE | DIMENSIONI | SPESSORE FISSABILE mm. | CONF. (PZ) | IMBALLO (CF) | PREZZO (x 1 box) |
|-----------------------------------|------------|------------------------|------------|--------------|------------------|
| DIAMETRO MM.3 - T = 6,50 | | | | | |
| RIV3006 | 3,0 x 6 | 1,5 - 3,5 | 500 | 6 | € 9,75 |
| RIV3008 | 3,0 x 8 | 3,5 - 5,5 | 500 | 6 | € 10,15 |
| RIV3010 | 3,0 x 10 | 5,5 - 7,0 | 500 | 6 | € 10,50 |
| RIV3012 | 3,0 x 12 | 7,0 - 9,0 | 500 | 6 | € 10,89 |
| DIAMETRO MM.3,2 - T = 6,50 | | | | | |
| RIV3206 | 3,2 x 6 | 1,5 - 3,5 | 500 | 6 | € 9,75 |
| RIV3208 | 3,2 x 8 | 3,5 - 5,5 | 500 | 6 | € 10,15 |
| RIV3210 | 3,2 x 10 | 5,5 - 7,0 | 500 | 6 | € 10,89 |
| RIV3212 | 3,2 x 12 | 7,0 - 9,0 | 500 | 6 | € 11,25 |
| DIAMETRO MM.4 - T = 8,00 | | | | | |
| RIV4008 | 4,0 x 8 | 3,0 - 5,0 | 500 | 6 | € 12,75 |
| RIV4010 | 4,0 x 10 | 5,0 - 6,5 | 500 | 6 | € 13,50 |
| RIV4012 | 4,0 x 12 | 6,5 - 8,5 | 500 | 6 | € 14,25 |
| RIV4014 | 4,0 x 14 | 8,5 - 10,5 | 500 | 6 | € 15,00 |
| RIV4016 | 4,0 x 16 | 10,5 - 12,5 | 500 | 6 | € 17,25 |
| RIV4020 | 4,0 x 20 | 12,5 - 14,5 | 500 | 6 | € 22,89 |
| DIAMETRO MM.4,8 - T = 9,50 | | | | | |
| RIV4810 | 4,8 x 10 | 4,5 - 6,0 | 500 | 6 | € 19,50 |
| RIV4812 | 4,8 x 12 | 6,0 - 8,0 | 500 <td 6 | € 21,00 | |
| RIV4814 | 4,8 x 14 | 8,0 - 10,0 | 500 | 6 | € 21,75 |
| RIV4816 | 4,8 x 16 | 10,0 - 12,0 | 500 | 6 | € 22,50 |
| RIV4820 | 4,8 x 20 | 13,0 - 16,0 | 500 | 6 | € 27,75 |

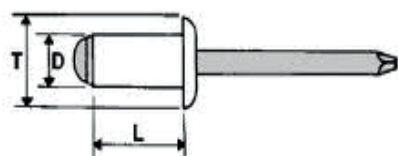

D = diametro in mm
L = lunghezza in mm
T = diametro testa in mm



RIV - RIVETTI IN ALLUMINIO CON CHiodO IN ACCIAIO

RIV - Rivetti in alluminio testa cilindrica

IN SCATOLA

| CODICE | DIMENSIONI | SPESSORE FISSABILE mm. | CONF. (PZ) | IMBALLO (CF) | PREZZO (x 1 box) |
|---------------|------------|------------------------|------------|--------------|------------------|
| BIANCO | | | | | |
| RIVB3208 | 3,2 x 8 | 3,5 - 5 | 500 | 6 | € 23,20 |
| RIVB3210 | 3,2 x 10 | 5 - 7 | 500 | 6 | € 24,52 |
| RIVB3212 | 3,2 x 12 | 7 - 9 | 500 | 6 | € 25,68 |
| RIVB4008 | 4 x 8 | 3 - 5 | 500 | 6 | € 28,24 |
| RIVB4010 | 4 x 10 | 5 - 6,5 | 500 | 6 | € 30,56 |
| RIVB4012 | 4 x 12 | 6,5 - 8,5 | 500 | 6 | € 31,68 |
| RIVB4014 | 4 x 14 | 8,5 - 10,5 | 500 | 6 | € 34,84 |
| RIVB4810 | 4,8 x 10 | 4 - 6 | 500 | 6 | € 41,84 |
| RIVB4812 | 4,8 x 12 | 6 - 8 | 500 | 6 | € 44,04 |
| RIVB4814 | 4,8 x 14 | 8 - 10 | 250 | 6 | € 24,04 |
| RIVB4816 | 4,8 x 16 | 10 - 12 | 250 | 6 | € 25,00 |



IN SCATOLA

| CODICE | DIMENSIONI | SPESSORE FISSABILE mm. | CONF. (PZ) | IMBALLO (CF) | PREZZO (x 1 box) |
|-------------|------------|------------------------|------------|--------------|------------------|
| NERO | | | | | |
| RIVN3208 | 3,2 x 8 | 3,5 - 5 | 500 | 6 | € 23,20 |
| RIVN3210 | 3,2 x 10 | 5 - 7 | 500 | 6 | € 24,52 |
| RIVN3212 | 3,2 x 12 | 7 - 9 | 500 | 6 | € 25,68 |
| RIVN4008 | 4 x 8 | 3 - 5 | 500 | 6 | € 28,24 |
| RIVN4010 | 4 x 10 | 5 - 6,5 | 500 | 6 | € 30,56 |
| RIVN4012 | 4 x 12 | 6,5 - 8,5 | 500 | 6 | € 31,68 |
| RIVN4014 | 4 x 14 | 8,5 - 10,5 | 500 | 6 | € 34,84 |
| RIVN4810 | 4,8 x 10 | 4 - 6 | 500 | 6 | € 41,84 |
| RIVN4812 | 4,8 x 12 | 6 - 8 | 500 | 6 | € 44,04 |
| RIVN4814 | 4,8 x 14 | 8 - 10 | 250 | 6 | € 24,04 |
| RIVN4816 | 4,8 x 16 | 10 - 12 | 250 | 6 | € 25,00 |



IN SCATOLA

| CODICE | DIMENSIONI | SPESSORE FISSABILE mm. | CONF. (PZ) | IMBALLO (CF) | PREZZO (x 1 box) |
|----------------------|------------|------------------------|------------|--------------|------------------|
| TESTA DI MORO | | | | | |
| RIVTM4009 | 4 x 9 | 3 - 6 | 500 | 6 | € 31,00 |
| RIVTM4012 | 4 x 12 | 6,5 - 8,5 | 500 | 6 | € 35,00 |



RIVETTI

RIV - RIVETTI IN ALLUMINIO CON CHiodO IN ACCIAIO

RIVF - Rivetti in alluminio testa cilindrica - fiore

| IN SCATOLA | CODICE | DIMENSIONI | SPESSORE FISSABILE mm. | CONF. (PZ) | IMBALLO (CF) | PREZZO (x 1 box) |
|------------|----------|------------|------------------------|------------|--------------|------------------|
| | | RIVF4012 | 4 x 12,1 | 3,5 - 5 | 500 | 6 |
| | RIVF4014 | 4 x 13,9 | 5 - 7 | 500 | 6 | € 30,98 |
| | RIVF4016 | 4 x 15,7 | 7 - 9 | 500 | 6 | € 32,46 |
| | RIVF4018 | 4 x 17,4 | 3 - 5 | 500 | 6 | € 33,70 |
| | RIVF4020 | 4 x 19,2 | 5 - 6,5 | 500 | 6 | € 37,50 |
| | RIVF4025 | 4 x 25 | 6,5 - 8,5 | 250 | 6 | € 22,71 |
| | RIVF4814 | 4,8 x 14,5 | 8,5 - 10,5 | 250 | 6 | € 20,98 |
| | RIVF4816 | 4,8 x 16,3 | 4 - 6 | 250 | 6 | € 22,16 |
| | RIVF4818 | 4,8 x 18 | 6 - 8 | 250 | 6 | € 25,20 |
| | RIVF4824 | 4,8 x 24 | 8 - 10 | 200 | 6 | € 34,72 |
| | RIVF4830 | 4,8 x 30 | 10 - 12 | 200 | 6 | € 39,85 |
| | RIVF4835 | 4,8 x 35 | 4 - 6 | 150 | 6 | € 34,60 |
| | RIVF4840 | 4,8 x 40 | 6 - 8 | 150 | 6 | € 40,08 |
| | RIVF4845 | 4,8 x 45 | 8 - 10 | 150 | 6 | € 48,61 |
| | RIVF4850 | 4,8 x 50 | 10 - 12 | 150 | 6 | € 53,10 |

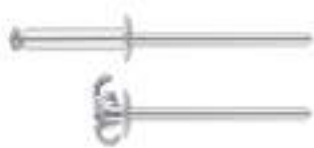

RIVA2 - Rivetti in acciaio inox A2 testa cilindrica

| IN SCATOLA | CODICE | DIMENSIONI | SPESSORE FISSABILE mm. | CONF. (PZ) | IMBALLO (CF) | PREZZO (x 1 box) |
|------------|-----------|------------|------------------------|------------|--------------|------------------|
| | | RIV3206A2 | 3,2 x 6,4 | 0,5 - 3 | 500 | 6 |
| | RIV3208A2 | 3,2 x 8 | 3 - 5 | 500 | 6 | € 77,60 |
| | RIV3212A2 | 3,2 x 12,7 | 6,5 - 8,5 | 500 | 6 | € 78,32 |
| | RIV3215A2 | 3,2 x 15,9 | 10,5 - 12,5 | 500 | 6 | € 94,60 |
| | RIV4008A2 | 4 x 8,5 | 2,5 - 4,5 | 500 | 6 | € 89,20 |
| | RIV4010A2 | 4 x 10,2 | 4,5 - 6,5 | 500 | 6 | € 94,92 |
| | RIV4012A2 | 4 x 12 | 6,5 - 8,5 | 500 | 6 | € 107,56 |
| | RIV4016A2 | 4 x 16 | 10 - 12 | 500 | 6 | € 130,24 |
| | RIV4810A2 | 4,8 x 10,8 | 4 - 6 | 500 | 6 | € 131,24 |
| | RIV4812A2 | 4,8 x 12 | 6 - 8 | 500 | 6 | € 143,44 |
| | RIV4816A2 | 4,8 x 16 | 8 - 11 | 250 | 6 | € 88,16 |
| | RIV4818A2 | 4,8 x 18 | 11 - 13 | 250 | 6 | € 94,28 |
| | RIV4820A2 | 4,8 x 20,3 | 13 - 15 | 250 | 6 | € 123,72 |



RIV - RIVETTI IN ALLUMINIO CON CHiodo IN ACCIAIO

RIVTL - Rivetti in alluminio testa larga



IN SCATOLA

| CODICE | DIMENSIONI | SPESSORE FISSABILE mm. | CONF. (PZ) | IMBALLO (CF) | PREZZO (x 1 box) |
|-----------|------------|------------------------|------------|--------------|------------------|
| RIVTL4008 | 4 x 8 | 2 - 4 | 500 | 6 | € 30,78 |
| RIVTL4010 | 4 x 10 | 4 - 6 | 500 | 6 | € 34,86 |
| RIVTL4012 | 4 x 12 | 6 - 8 | 250 | 6 | € 17,60 |
| RIVTL4016 | 4 x 16 | 10 - 12 | 250 | 6 | € 21,70 |
| RIVTL4810 | 4,8 x 10 | 3,5 - 5,5 | 250 | 6 | € 23,26 |
| RIVTL4812 | 4,8 x 12 | 5,5 - 7,5 | 250 | 6 | € 24,64 |
| RIVTL4814 | 4,8 x 14 | 7,5 - 9,5 | 250 | 6 | € 27,29 |
| RIVTL4816 | 4,8 x 16 | 9,5 - 11,5 | 250 | 6 | € 28,03 |
| RIVTL4818 | 4,8 x 18 | 11,5 - 13,5 | 200 | 6 | € 23,48 |





inserti



Inserto Impact

BLUE SHOCK

Per l'utilizzo su avvitatore ad impulso ed avvitatori molto potenti

Maggiore solidità

Una testa rinforzata con un anello di supporto per garantire una durata ancora superiore.



Punta BLUE-SHOCK



Punta STANDARD

Antirottura

L'area di torsione è rinforzata nella parte superiore ed inferiore per garantire una connessione più forte con la testa e l'attacco ed evitare eventuali rotture.

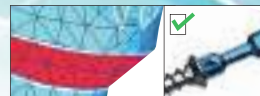

Punta BLUE-SHOCK

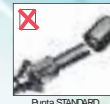

Punta STANDARD

Made in GERMANY



Lunghezza superiore

Grazie alla sua lunghezza superiore (30 mm), la punta si adatta alla perfezione al mandrino dell'avvitatore.



Punta BLUE-SHOCK 30 mm



Punta di 25 mm

Attacco speciale per avvitatore ad impulsi

Si adatta alla perfezione al sistema quick-lock degli avvitatori ad impulsi grazie ad un attacco conforme a DIN E6.3.



Punta BLUE-SHOCK Conformità DIN E6.3



Punta DIN E6.3

Avvitatura netta e precisa

Formati PH, PZ, TX adattati alla perfezione alle teste delle viti per evitare gli slittamenti.



Resistenza agli impatti violenti

La punta presenta un'area di torsione progettata e allungata per resistere alla coppia elevata e agli urti violenti che si sprigionano durante l'impiego dell'avvitatore ad impulsi. Durezza progettata in modo specifico per l'uso con avvitatori ad impulsi ad alta potenza.



Gamma disponibile con i formati



PH PZ TX SQ HEX

120



U610PH - Insetto Impact Blue-Shock Phillips



Scatola in plastica trasparente



Scatola in plastica trasparente



L 30 mm

| CODICE | DESCRIZIONE | CONF. (PZ) | IMBALLO (CF) | PREZZO (x1 CF) |
|------------|---------------|------------|--------------|----------------|
| U610PH2 | L 30 mm - PH2 | 5 | 5 | € 19,25 |
| U610PH3 | L 30 mm - PH3 | 5 | 5 | € 19,25 |
| U610PH210 | L 30 mm - PH2 | 10 | 5 | € 32,65 |
| U610PH225 | L 30 mm - PH2 | 25 | 5 | € 72,00 |
| U610PH2100 | L 30 mm - PH2 | 100 | 5 | € 258,90 |
| U610PH3100 | L 30 mm - PH3 | 100 | 5 | € 273,98 |

L 50 mm

| CODICE | DESCRIZIONE | CONF. (PZ) | IMBALLO (CF) | PREZZO (x1 CF) |
|-------------|---------------|------------|--------------|----------------|
| U610PH2L050 | L 50 mm - PH2 | 3 | 5 | € 20,75 |
| U610PH3L050 | L 50 mm - PH3 | 3 | 5 | € 20,75 |

U612PZ - Insetto Impact Blue-Shock Pozidriv



Scatola in plastica trasparente



Scatola in plastica trasparente



L 30 mm

| CODICE | DESCRIZIONE | CONF. (PZ) | IMBALLO (CF) | PREZZO (x1 CF) |
|------------|---------------|------------|--------------|----------------|
| U612PZ2 | L 30 mm - PZ2 | 5 | 5 | € 19,25 |
| U612PZ3 | L 30 mm - PZ3 | 5 | 5 | € 19,25 |
| U612PZ210 | L 30 mm - PZ2 | 10 | 5 | € 32,65 |
| U612PZ225 | L 30 mm - PZ2 | 25 | 5 | € 72,00 |
| U612PZ2100 | L 30 mm - PZ2 | 100 | 5 | € 258,90 |
| U612PZ3100 | L 30 mm - PZ3 | 100 | 5 | € 273,98 |

L 50 mm

| CODICE | DESCRIZIONE | CONF. (PZ) | IMBALLO (CF) | PREZZO (x1 CF) |
|--------------|---------------|------------|--------------|----------------|
| U612PZ2L050 | L 50 mm - PZ2 | 3 | 5 | € 20,75 |
| U612PZ3L050 | L 50 mm - PZ3 | 3 | 5 | € 20,75 |
| U612PZ2L5050 | L 50 mm - PZ2 | 50 | 5 | € 294,55 |





U613T - Insetto Impact Blue-Shock Torx®

L 30 mm

| CODICE | DESCRIZIONE | CONF. (PZ) | IMBALLO (CF) | PREZZO (x 1 CF) |
|------------|---------------|------------|--------------|-----------------|
| U613T10 | L 30 mm - T10 | 5 | 5 | € 24,55 |
| U613T15 | L 30 mm - T15 | 5 | 5 | € 24,55 |
| U613T20 | L 30 mm - T20 | 5 | 5 | € 24,55 |
| U613T25 | L 30 mm - T25 | 5 | 5 | € 24,55 |
| U613T30 | L 30 mm - T30 | 5 | 5 | € 24,55 |
| U613T40 | L 30 mm - T40 | 5 | 5 | € 24,55 |
| U613T2025 | L 30 mm - T20 | 25 | 5 | € 98,20 |
| U613T2525 | L 30 mm - T25 | 25 | 5 | € 98,20 |
| U613T3025 | L 30 mm - T30 | 25 | 5 | € 98,20 |
| U613T10100 | L 30 mm - T10 | 100 | 5 | € 278,40 |
| U613T15100 | L 30 mm - T15 | 100 | 5 | € 278,40 |
| U613T20100 | L 30 mm - T20 | 100 | 5 | € 278,40 |
| U613T25100 | L 30 mm - T25 | 100 | 5 | € 278,40 |
| U613T30100 | L 30 mm - T30 | 100 | 5 | € 278,40 |
| U613T40100 | L 30 mm - T40 | 100 | 5 | € 278,40 |



Scatola in plastica trasparente



L 50 mm

| CODICE | DESCRIZIONE | CONF. (PZ) | IMBALLO (CF) | PREZZO (x 1 CF) |
|-------------|---------------|------------|--------------|-----------------|
| U613T10L050 | L 50 mm - T10 | 3 | 5 | € 25,25 |
| U613T15L050 | L 50 mm - T15 | 3 | 5 | € 25,25 |
| U613T20L050 | L 50 mm - T20 | 3 | 5 | € 25,25 |
| U613T25L050 | L 50 mm - T25 | 3 | 5 | € 25,25 |
| U613T30L050 | L 50 mm - T30 | 3 | 5 | € 25,25 |
| U613T40L050 | L 50 mm - T40 | 3 | 5 | € 25,25 |



Scatola in plastica trasparente



VIDEO TUTO



U615L - Insetto Impact Blue-Shock Hexa - L 50 mm



Scatola in plastica trasparente



| CODICE | DESCRIZIONE | CONF. (PZ) | IMBALLO (CF) | PREZZO (x 1 CF) |
|---------------|----------------|------------|--------------|-----------------|
| U615HEX03L050 | L 50 mm - HEX3 | 3 | 5 | € 20,75 |
| U615HEX04L050 | L 50 mm - HEX4 | 3 | 5 | € 20,75 |
| U615HEX05L050 | L 50 mm - HEX5 | 3 | 5 | € 20,75 |
| U615HEX06L050 | L 50 mm - HEX6 | 3 | 5 | € 20,75 |

U617L - Insetto Impact Blue-Shock Square - L 50 mm



Scatola in plastica trasparente



| CODICE | DESCRIZIONE | CONF. (PZ) | IMBALLO (CF) | PREZZO (x 1 CF) |
|-------------|---------------|------------|--------------|-----------------|
| U617SQ1L050 | L 50 mm - SQ1 | 3 | 5 | € 20,75 |
| U617SQ2L050 | L 50 mm - SQ2 | 3 | 5 | € 20,75 |
| U617SQ3L050 | L 50 mm - SQ3 | 3 | 5 | € 20,75 |

U621B - Portainseriti Blue-Shock - L60 mm

Portainseriti magnetizzato dotato di un'area di torsione progettata e prolungata per resistere alla coppia elevata in caso di applicazione di avvitatori ad impulsi.



| CODICE | DESCRIZIONE | CONF. (PZ) | IMBALLO (CF) | PREZZO (x 1 CF) |
|--------|-------------|------------|--------------|-----------------|
| U621B | L 60 mm | 1 | 5 | € 16,15 |





Inserti in acciaio **INOX** consigliato per l'installazione di viti in acciaio inox

U650PH - Inserto in acciaio inox Phillips - L 25 mm



Scatola in plastica trasparente



| CODICE | DESCRIZIONE | CONF. (PZ) | IMBALLO (CF) | PREZZO (x 1 CF) |
|---------|---------------|------------|--------------|-----------------|
| U650PH1 | L 25 mm - PH1 | 5 | 5 | € 28,20 |
| U650PH2 | L 25 mm - PH2 | 5 | 5 | € 28,20 |
| U650PH3 | L 25 mm - PH3 | 5 | 5 | € 28,20 |

U650PZ - Inserto in acciaio inox Pozidriv - L 25 mm



Scatola in plastica trasparente



| CODICE | DESCRIZIONE | CONF. (PZ) | IMBALLO (CF) | PREZZO (x 1 CF) |
|---------|---------------|------------|--------------|-----------------|
| U650PZ2 | L 25 mm - PZ2 | 5 | 5 | € 28,20 |
| U650PZ3 | L 25 mm - PZ3 | 5 | 5 | € 28,20 |

U650T - Inserto in acciaio inox Torx® - L 25 mm



Scatola in plastica trasparente



| CODICE | DESCRIZIONE | CONF. (PZ) | IMBALLO (CF) | PREZZO (x 1 CF) |
|---------|---------------|------------|--------------|-----------------|
| U650T10 | L 25 mm - T10 | 5 | 5 | € 29,80 |
| U650T15 | L 25 mm - T15 | 5 | 5 | € 29,80 |
| U650T20 | L 25 mm - T20 | 5 | 5 | € 29,80 |
| U615T25 | L 25 mm - T25 | 5 | 5 | € 29,80 |
| U650T30 | L 25 mm - T30 | 5 | 5 | € 29,80 |
| U615T40 | L 25 mm - T40 | 5 | 5 | € 29,80 |

U650PL - Inserto in acciaio inox a lama piatta - L 25 mm



Scatola in plastica trasparente



| CODICE | DESCRIZIONE | CONF. (PZ) | IMBALLO (CF) | PREZZO (x 1 CF) |
|-----------|------------------------|------------|--------------|-----------------|
| U650PL5 | L 25 mm - PL 0,8 x 5 | 5 | 5 | € 28,20 |
| U650PL5.5 | L 25 mm - PL 0,8 x 5,5 | 5 | 5 | € 28,20 |
| U650PL6.5 | L 25 mm - PL 1,2 x 6,5 | 5 | 5 | € 28,20 |





U640 - Inserto torsion Phillips - L 25 mm e L 50 mm



TORSION
FLEX



Inserto con geometria torsion in grado di ottenere una maggiore resistenza alle coppie di serraggio elevate

L 25 mm

| CODICE | DESCRIZIONE | CONF. (PZ) | IMBALLO (CF) | PREZZO (x 1 CF) |
|------------|---------------|------------|--------------|-----------------|
| U640PH0 | L 25 mm - PH0 | 5 | 5 | € 10,50 |
| U640PH1 | L 25 mm - PH1 | 5 | 5 | € 10,50 |
| U640PH2 | L 25 mm - PH2 | 5 | 5 | € 10,50 |
| U640PH3 | L 25 mm - PH3 | 5 | 5 | € 10,50 |
| U640PH210 | L 25 mm - PH2 | 10 | 5 | € 15,75 |
| U640PH125 | L 25 mm - PH1 | 25 | 5 | € 33,60 |
| U640PH225 | L 25 mm - PH2 | 25 | 5 | € 33,60 |
| U640PH325 | L 25 mm - PH3 | 25 | 5 | € 33,60 |
| U640PH1100 | L 25 mm - PH1 | 100 | 5 | € 81,85 |
| U640PH3100 | L 25 mm - PH3 | 100 | 5 | € 83,10 |
| U640PH2300 | L 25 mm - PH2 | 300 | 5 | € 201,00 |



Scatola in plastica trasparente

L 50 mm

| CODICE | DESCRIZIONE | CONF. (PZ) | IMBALLO (CF) | PREZZO (x 1 CF) |
|----------------|---------------|------------|--------------|-----------------|
| U640PH1L050 | L 50 mm - PH1 | 5 | 5 | € 13,85 |
| U640PH2L050 | L 50 mm - PH2 | 5 | 5 | € 13,85 |
| U640PH3L050 | L 50 mm - PH3 | 5 | 5 | € 13,85 |
| U640PH2L05010 | L 50 mm - PH2 | 10 | 5 | € 23,50 |
| U640PH2L05025 | L 50 mm - PH2 | 25 | 5 | € 55,20 |
| U640PH3L05025 | L 50 mm - PH3 | 25 | 5 | € 63,40 |
| U640PH2L050150 | L 50 mm - PH2 | 150 | 5 | € 220,50 |



Scatola in plastica trasparente



U642 - Insetto torsion Pozidriv - L 25 mm e L 50 mm



L 25 mm

| CODICE | DESCRIZIONE | CONF. (PZ) | IMBALLO (CF) | PREZZO (x1 CF) |
|------------|---------------|------------|--------------|----------------|
| U642PZ1 | L 25 mm - PZ1 | 5 | 5 | € 10,50 |
| U642PZ2 | L 25 mm - PZ2 | 5 | 5 | € 10,50 |
| U642PZ3 | L 25 mm - PZ3 | 5 | 5 | € 10,50 |
| U642PZ210 | L 25 mm - PZ2 | 10 | 5 | € 15,75 |
| U642PZ125 | L 25 mm - PZ1 | 25 | 5 | € 33,60 |
| U642PZ225 | L 25 mm - PZ2 | 25 | 5 | € 33,60 |
| U642PZ325 | L 25 mm - PZ3 | 25 | 5 | € 33,60 |
| U642PZ1100 | L 25 mm - PZ1 | 100 | 5 | € 81,85 |
| U642PZ3100 | L 25 mm - PZ3 | 100 | 5 | € 81,85 |
| U642PZ2300 | L 25 mm - PZ2 | 300 | 5 | € 201,00 |



L 50 mm

| CODICE | DESCRIZIONE | CONF. (PZ) | IMBALLO (CF) | PREZZO (x1 CF) |
|----------------|---------------|------------|--------------|----------------|
| U642PZ1L050 | L 50 mm - PZ1 | 5 | 5 | € 13,85 |
| U642PZ2L050 | L 50 mm - PZ2 | 5 | 5 | € 13,85 |
| U642PZ3L050 | L 50 mm - PZ3 | 5 | 5 | € 13,85 |
| U642PZ2L05010 | L 50 mm - PZ2 | 10 | 5 | € 23,50 |
| U642PZ2L05025 | L 50 mm - PZ2 | 25 | 5 | € 55,20 |
| U642PZ2L050150 | L 50 mm - PZ2 | 150 | 5 | € 220,50 |
| U642PZ3L050150 | L 50 mm - PZ3 | 150 | 5 | € 220,50 |

**TORSION
 FLEX**

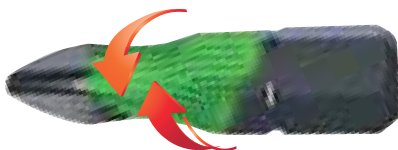



U643 - Inserto torsion Torx® - L 25 mm e L 50 mm

L 25 mm

| CODICE | DESCRIZIONE | CONF. (PZ) | IMBALLO (CF) | PREZZO (x 1 CF) |
|------------|---------------|------------|--------------|-----------------|
| U643T10 | L 25 mm - T10 | 5 | 5 | € 11,50 |
| U643T15 | L 25 mm - T15 | 5 | 5 | € 11,50 |
| U643T20 | L 25 mm - T20 | 5 | 5 | € 11,50 |
| U643T25 | L 25 mm - T25 | 5 | 5 | € 11,50 |
| U643T27 | L 25 mm - T27 | 5 | 5 | € 11,50 |
| U643T30 | L 25 mm - T30 | 5 | 5 | € 11,50 |
| U643T40 | L 25 mm - T40 | 5 | 5 | € 11,50 |
| | | | | |
| U643T1025 | L 25 mm - T10 | 25 | 5 | € 46,10 |
| U643T1525 | L 25 mm - T15 | 25 | 5 | € 46,10 |
| U643T2025 | L 25 mm - T20 | 25 | 5 | € 40,98 |
| U643T2525 | L 25 mm - T25 | 25 | 5 | € 40,98 |
| U643T3025 | L 25 mm - T30 | 25 | 5 | € 40,98 |
| U643T4025 | L 25 mm - T40 | 25 | 5 | € 40,98 |
| | | | | |
| U643T10300 | L 25 mm - T10 | 300 | 5 | € 259,10 |
| U643T15300 | L 25 mm - T15 | 300 | 5 | € 259,10 |
| U643T20300 | L 25 mm - T20 | 300 | 5 | € 259,10 |
| U643T25300 | L 25 mm - T25 | 300 | 5 | € 259,10 |
| U643T30300 | L 25 mm - T30 | 300 | 5 | € 259,10 |
| U643T40300 | L 25 mm - T40 | 300 | 5 | € 259,10 |



TORSION FLEX



L 50 mm

| CODICE | DESCRIZIONE | CONF. (PZ) | IMBALLO (CF) | PREZZO (x 1 CF) |
|----------------|---------------|------------|--------------|-----------------|
| U643T10L050 | L 50 mm - T10 | 5 | 5 | € 19,90 |
| U643T15L050 | L 50 mm - T15 | 5 | 5 | € 19,90 |
| U643T20L050 | L 50 mm - T20 | 5 | 5 | € 19,90 |
| U643T25L050 | L 50 mm - T25 | 5 | 5 | € 19,90 |
| U643T30L050 | L 50 mm - T30 | 5 | 5 | € 19,90 |
| U643T40L050 | L 50 mm - T40 | 5 | 5 | € 19,90 |
| | | | | |
| U643T20L050150 | L 50 mm - T20 | 150 | 5 | € 341,35 |
| U643T25L050150 | L 50 mm - T25 | 150 | 5 | € 341,35 |
| U643T30L050150 | L 50 mm - T30 | 150 | 5 | € 341,35 |
| U643T40L050150 | L 50 mm - T40 | 150 | 5 | € 341,35 |





U641 - Insetto torsion Piatto - L 25 mm e L 50 mm



TORSION FLEX

L 25 mm

| CODICE | DESCRIZIONE | CONF. (PZ) | IMBALLO (CF) | PREZZO (x1 CF) |
|---------|------------------------|------------|--------------|----------------|
| U641PL2 | L 25 mm - PL 0,6 x 4,5 | 5 | 5 | € 11,50 |
| U641PL3 | L 25 mm - PL 0,8 x 5,5 | 5 | 5 | € 11,50 |
| U641PL4 | L 25 mm - PL 1,2 x 6,5 | 5 | 5 | € 11,50 |

L 50 mm

| CODICE | DESCRIZIONE | CONF. (PZ) | IMBALLO (CF) | PREZZO (x1 CF) |
|-------------|------------------------|------------|--------------|----------------|
| U641PL2L050 | L 50 mm - PL 0,6 x 4,5 | 5 | 5 | € 18,98 |
| U641PL3L050 | L 50 mm - PL 0,8 x 5,5 | 5 | 5 | € 18,98 |
| U641PL4L050 | L 50 mm - PL 1,2 x 6,5 | 5 | 5 | € 18,98 |

U620 - Insetto Phillips - L da 50 a 150 mm



Scatola in plastica trasparente

L 50 mm

| CODICE | DESCRIZIONE | CONF. (PZ) | IMBALLO (CF) | PREZZO (x1 CF) |
|------------|---------------|------------|--------------|----------------|
| U620PH0L50 | L 50 mm - PH0 | 5 | 5 | € 31,35 |

L 70 mm

| CODICE | DESCRIZIONE | CONF. (PZ) | IMBALLO (CF) | PREZZO (x1 CF) |
|-------------|---------------|------------|--------------|----------------|
| U620PH1L070 | L 70 mm - PH1 | 3 | 5 | € 17,90 |
| U620PH2L070 | L 70 mm - PH2 | 3 | 5 | € 17,90 |
| U620PH3L070 | L 70 mm - PH3 | 3 | 5 | € 17,90 |

L 110 mm

| CODICE | DESCRIZIONE | CONF. (PZ) | IMBALLO (CF) | PREZZO (x1 CF) |
|---------------|----------------|------------|--------------|----------------|
| U620PH1L110 | L 110 mm - PH1 | 3 | 5 | € 26,30 |
| U620PH2L110 | L 110 mm - PH2 | 3 | 5 | € 26,30 |
| U620PH3L110 | L 110 mm - PH3 | 3 | 5 | € 26,30 |
| U620PH2L11020 | L 110 mm - PH2 | 20 | 5 | € 140,20 |

L 150 mm

| CODICE | DESCRIZIONE | CONF. (PZ) | IMBALLO (CF) | PREZZO (x1 CF) |
|-------------|----------------|------------|--------------|----------------|
| U620PH1L150 | L 150 mm - PH1 | 3 | 5 | € 37,05 |
| U620PH2L150 | L 150 mm - PH2 | 3 | 5 | € 33,98 |
| U620PH3L150 | L 150 mm - PH3 | 3 | 5 | € 33,98 |

IDEALE PER LE APPLICAZIONI DI AVVITATURA DIFFICILI DA RAGGIUNGERE



L 150 mm: Custodia Quality trasparente





U622 - Inserto a sezione ridotta Pozidriv - L da 70 a 150 mm

**IDEALE PER LE
APPLICAZIONI DI
AVVITATURA DIFFICILI
DA RAGGIUNGERE**



L 70 mm

| CODICE | DESCRIZIONE | CONF. (PZ) | IMBALLO (CF) | PREZZO (x 1 CF) |
|-------------|---------------|------------|--------------|-----------------|
| U622PZ1L070 | L 70 mm - PZ1 | 3 | 5 | € 17,90 |
| U622PZ2L070 | L 70 mm - PZ2 | 3 | 5 | € 17,90 |
| U622PZ3L070 | L 70 mm - PZ3 | 3 | 5 | € 17,90 |



Scatola in plastica trasparente

L 90 mm

| CODICE | DESCRIZIONE | CONF. (PZ) | IMBALLO (CF) | PREZZO (x 1 CF) |
|-------------|---------------|------------|--------------|-----------------|
| U622PZ1L090 | L 90 mm - PZ1 | 3 | 5 | € 20,95 |
| U622PZ2L090 | L 90 mm - PZ2 | 3 | 5 | € 20,95 |
| U622PZ3L090 | L 90 mm - PZ3 | 3 | 5 | € 20,95 |

L 110 mm

| CODICE | DESCRIZIONE | CONF. (PZ) | IMBALLO (CF) | PREZZO (x 1 CF) |
|-------------|----------------|------------|--------------|-----------------|
| U622PZ1L110 | L 110 mm - PZ1 | 3 | 5 | € 26,30 |
| U622PZ2L110 | L 110 mm - PZ2 | 3 | 5 | € 26,30 |
| U622PZ3L110 | L 110 mm - PZ3 | 3 | 5 | € 26,30 |



L 150 mm: Custodia Quality trasparente

L 150 mm

| CODICE | DESCRIZIONE | CONF. (PZ) | IMBALLO (CF) | PREZZO (x 1 CF) |
|-------------|----------------|------------|--------------|-----------------|
| U622PZ1L150 | L 150 mm - PZ1 | 3 | 5 | € 33,98 |
| U622PZ2L150 | L 150 mm - PZ2 | 3 | 5 | € 33,98 |
| U622PZ3L150 | L 150 mm - PZ3 | 3 | 5 | € 37,05 |





U623 - Insetto a sezione ridotta Pozidriv - L da 70 a 150 mm

L 70 mm

| CODICE | DESCRIZIONE | CONF. (PZ) | IMBALLO (CF) | PREZZO (x 1 CF) |
|-------------|---------------|------------|--------------|-----------------|
| U623T10L070 | L 70 mm - T10 | 3 | 5 | € 20,35 |
| U623T15L070 | L 70 mm - T15 | 3 | 5 | € 20,35 |
| U623T20L070 | L 70 mm - T20 | 3 | 5 | € 20,35 |
| U623T25L070 | L 70 mm - T25 | 3 | 5 | € 20,35 |
| U623T30L070 | L 70 mm - T30 | 3 | 5 | € 20,35 |
| U623T40L070 | L 70 mm - T40 | 3 | 5 | € 20,35 |



Scatola in plastica trasparente

L 90 mm

| CODICE | DESCRIZIONE | CONF. (PZ) | IMBALLO (CF) | PREZZO (x 1 CF) |
|-------------|---------------|------------|--------------|-----------------|
| U623T10L090 | L 90 mm - T10 | 3 | 5 | € 26,10 |
| U623T15L090 | L 90 mm - T15 | 3 | 5 | € 23,45 |
| U623T20L090 | L 90 mm - T20 | 3 | 5 | € 23,45 |
| U623T25L090 | L 90 mm - T25 | 3 | 5 | € 23,45 |
| U623T30L090 | L 90 mm - T30 | 3 | 5 | € 23,45 |
| U623T40L090 | L 90 mm - T40 | 3 | 5 | € 23,45 |

L 110 mm

| CODICE | DESCRIZIONE | CONF. (PZ) | IMBALLO (CF) | PREZZO (x 1 CF) |
|-------------|----------------|------------|--------------|-----------------|
| U623T25L110 | L 110 mm - T25 | 3 | 5 | € 27,35 |
| U623T30L110 | L 110 mm - T30 | 3 | 5 | € 27,35 |



L 150 mm: Custodia Quality trasparente

L 150 mm

| CODICE | DESCRIZIONE | CONF. (PZ) | IMBALLO (CF) | PREZZO (x 1 CF) |
|-------------|----------------|------------|--------------|-----------------|
| U623T25L150 | L 150 mm - T25 | 3 | 5 | € 32,80 |
| U623T30L150 | L 150 mm - T30 | 3 | 5 | € 32,80 |





U624 - Insetto a sezione Torx® Tamper - L 25 mm e L 50 mm



Scatola in plastica trasparente

L 25 mm

| CODICE | DESCRIZIONE | CONF. (PZ) | IMBALLO (CF) | PREZZO (x 1 CF) |
|----------|----------------|------------|--------------|-----------------|
| U624TT10 | L 25 mm - TT10 | 5 | 5 | € 12,15 |
| U624TT15 | L 25 mm - TT15 | 5 | 5 | € 12,15 |
| U624TT20 | L 25 mm - TT20 | 5 | 5 | € 12,15 |
| U624TT25 | L 25 mm - TT25 | 5 | 5 | € 12,15 |
| U624TT30 | L 25 mm - TT30 | 5 | 5 | € 12,15 |
| U624TT40 | L 25 mm - TT40 | 5 | 5 | € 12,15 |

L 50 mm

| CODICE | DESCRIZIONE | CONF. (PZ) | IMBALLO (CF) | PREZZO (x 1 CF) |
|--------------|----------------|------------|--------------|-----------------|
| U624TT10L050 | L 50 mm - TT10 | 5 | 5 | € 22,19 |
| U624TT15L050 | L 50 mm - TT15 | 5 | 5 | € 22,19 |
| U624TT20L050 | L 50 mm - TT20 | 5 | 5 | € 22,19 |
| U624TT25L050 | L 50 mm - TT25 | 5 | 5 | € 22,19 |
| U624TT30L050 | L 50 mm - TT30 | 5 | 5 | € 22,19 |
| U624TT40L050 | L 50 mm - TT40 | 5 | 5 | € 22,19 |



Scatola in plastica trasparente

U625 - Insetto Esagonale - L 25 mm e L 50 mm



Scatola in plastica trasparente

L 25 mm

| CODICE | DESCRIZIONE | CONF. (PZ) | IMBALLO (CF) | PREZZO (x 1 CF) |
|-------------|------------------|------------|--------------|-----------------|
| U625HEX02 | L 25 mm - HEX2 | 5 | 5 | € 10,40 |
| U625HEX02.5 | L 25 mm - HEX2,5 | 5 | 5 | € 10,40 |
| U625HEX03 | L 25 mm - HEX3 | 5 | 5 | € 10,40 |
| U625HEX04 | L 25 mm - HEX4 | 5 | 5 | € 10,40 |
| U625HEX05 | L 25 mm - HEX5 | 5 | 5 | € 10,40 |
| U625HEX06 | L 25 mm - HEX6 | 5 | 5 | € 10,40 |
| U625HEX07 | L 25 mm - HEX7 | 5 | 5 | € 10,40 |
| U625HEX08 | L 25 mm - HEX8 | 5 | 5 | € 10,40 |

L 50 mm

| CODICE | DESCRIZIONE | CONF. (PZ) | IMBALLO (CF) | PREZZO (x 1 CF) |
|-----------------|------------------|------------|--------------|-----------------|
| U625HEX02L050 | L 50 mm - HEX2 | 5 | 5 | € 19,20 |
| U625HEX02.5L050 | L 50 mm - HEX2,5 | 5 | 5 | € 19,20 |
| U625HEX03L050 | L 50 mm - HEX3 | 5 | 5 | € 19,20 |
| U625HEX04L050 | L 50 mm - HEX4 | 5 | 5 | € 19,20 |
| U625HEX05L050 | L 50 mm - HEX5 | 5 | 5 | € 19,20 |
| U625HEX06L050 | L 50 mm - HEX6 | 5 | 5 | € 19,20 |
| U625HEX08L050 | L 50 mm - HEX8 | 5 | 5 | € 19,20 |



Scatola in plastica trasparente



Scatola in plastica trasparente

U627 - Insetto quadrato - L 25 e 50 mm



L 25 mm

| CODICE | DESCRIZIONE | CONF. (PZ) | IMBALLO (CF) | PREZZO (x 1 CF) |
|---------|---------------|------------|--------------|-----------------|
| U627SQ0 | L 25 mm - SQ0 | 5 | 5 | € 10,45 |
| U627SQ1 | L 25 mm - SQ1 | 5 | 5 | € 10,40 |
| U627SQ2 | L 25 mm - SQ2 | 5 | 5 | € 10,40 |
| U627SQ3 | L 25 mm - SQ3 | 5 | 5 | € 10,40 |

L 50 mm

| CODICE | DESCRIZIONE | CONF. (PZ) | IMBALLO (CF) | PREZZO (x 1 CF) |
|-------------|---------------|------------|--------------|-----------------|
| U627SQ1L050 | L 50 mm - SQ1 | 5 | 5 | € 13,95 |
| U627SQ2L050 | L 50 mm - SQ2 | 5 | 5 | € 13,95 |



Scatola in plastica trasparente

U628 - Insetto spanner- L 25 mm



| CODICE | DESCRIZIONE | CONF. (PZ) | IMBALLO (CF) | PREZZO (x 1 CF) |
|----------|----------------|------------|--------------|-----------------|
| U628SP4 | L 25 mm - SP4 | 5 | 5 | € 10,45 |
| U628SP6 | L 25 mm - SP6 | 5 | 5 | € 10,45 |
| U628SP8 | L 25 mm - SP8 | 5 | 5 | € 10,45 |
| U628SP10 | L 25 mm - SP10 | 5 | 5 | € 10,45 |



INSERTI E PORTAINSERTI

PU - INSERTI PER AVVITATORI ECO

PULP - Inserti a lama lunghezza 25 mm, attacco da 1/4"



| CODICE | DIMENSIONI | CONF. (PZ) | IMBALLO (CF) | PREZZO (x 1 CF) |
|--------|--------------------|------------|--------------|-----------------|
| PULP30 | lama mm. 0,5 x 3 | 25 | 4 | € 16,35 |
| PULP35 | lama mm. 0,6 x 3,5 | 25 | 4 | € 16,35 |
| PULP40 | lama mm. 0,6 x 4 | 25 | 4 | € 16,35 |
| PULP50 | lama mm. 0,8 x 5 | 25 | 4 | € 16,35 |
| PULP60 | lama mm. 1,0 x 6 | 25 | 4 | € 16,35 |

IN SCATOLA

PUPH - Inserti a croce Philips lunghezza 25 mm, attacco da 1/4"



| CODICE | DIMENSIONI | CONF. (PZ) | IMBALLO (CF) | PREZZO (x 1 CF) |
|--------|------------|------------|--------------|-----------------|
| PUPH00 | PH 0 | 10 | 6 | € 9,70 |
| PUPH01 | PH 1 | 10 | 6 | € 9,70 |
| PUPH02 | PH 2 | 10 | 6 | € 9,70 |
| PUPH03 | PH 3 | 10 | 6 | € 9,70 |

IN SCATOLA

PUPZ - Inserti a croce Pozidriv attacco da 1/4"



| CODICE | DIMENSIONI | CONF. (PZ) | IMBALLO (CF) | PREZZO (x 1 CF) |
|---------|----------------|------------|--------------|-----------------|
| PUPZ00 | PZ 0 L. 25 mm. | 10 | 6 | € 9,70 |
| PUPZ01 | PZ 1 L. 25 mm. | 10 | 6 | € 9,70 |
| PUPZ02 | PZ 2 L. 25 mm. | 10 | 6 | € 9,70 |
| PUPZ03 | PZ 3 L. 25 mm. | 10 | 6 | € 9,70 |
| PUPZL01 | PZ 1 L. 50 mm. | 10 | 6 | € 24,80 |
| PUPZL02 | PZ 2 L. 50 mm. | 10 | 6 | € 24,80 |
| PUPZL03 | PZ 3 L. 50 mm. | 10 | 6 | € 32,92 |

IN SCATOLA

PUTX - Inserti Torx fresati lunghezza 25 mm, attacco da 1/4"



| CODICE | DIMENSIONI | CONF. (PZ) | IMBALLO (CF) | PREZZO (x 1 CF) |
|--------|------------|------------|--------------|-----------------|
| PUTX10 | T 10 | 10 | 6 | € 17,20 |
| PUTX15 | T 15 | 10 | 6 | € 17,20 |
| PUTX20 | T 20 | 10 | 6 | € 17,20 |
| PUTX25 | T 25 | 10 | 6 | € 17,20 |
| PUTX27 | T 27 | 10 | 6 | € 18,05 |
| PUTX30 | T 30 | 10 | 6 | € 18,05 |
| PUTX40 | T 40 | 10 | 6 | € 18,05 |

IN SCATOLA

PUPI - Portainseriti magnetico 1/4" lunghezza 50 mm



| CODICE | DESCRIZIONE | CONF. (PZ) | IMBALLO (CF) | PREZZO (x 1 CF) |
|--------|---------------------|------------|--------------|-----------------|
| PUPI65 | Portainseriti 50 mm | 1 | 6 | € 9,20 |

IN SCATOLA

PUCH - Chiavi a bussola con magnete lunghezza 45 mm, attacco da 1/4"



| CODICE | DIMENSIONI | CONF. (PZ) | IMBALLO (CF) | PREZZO (x 1 CF) |
|--------|-------------|------------|--------------|-----------------|
| PUCH07 | mm. 7 x 45 | 1 | 6 | € 6,45 |
| PUCH08 | mm. 8 x 45 | 1 | 6 | € 6,59 |
| PUCH10 | mm. 10 x 45 | 1 | 6 | € 7,15 |
| PUCH13 | mm. 13 x 45 | 1 | 6 | € 7,95 |

IN SCATOLA



**Made in
GERMANY**



GAMMA AVVITATURA PORTAINSERTI

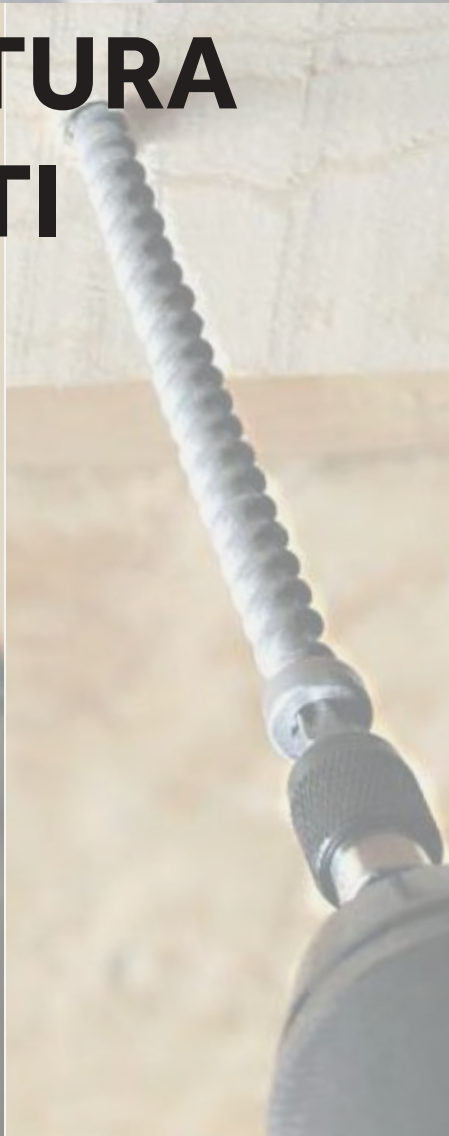

INSERTI E PORTAININSERTI

PU - PORTAININSERTI



U634 - Portainseriti BIG PH2-3 PZ2-3 T15 a 30

Portainseriti con doppio magnete permanente nella parte inferiore e all'uscita del portainseriti. Inoltre, dispone di un sistema di regolazione della profondità (funzione Stopvis)



Scatola in plastica trasparente



| CODICE | DESCRIZIONE | CONF. (PZ) | IMBALLO (CF) | PREZZO (x 1 CF) |
|--------|-------------|------------|--------------|-----------------|
| U634 | Lt 60 | 1 | 5 | € 20,29 |

U639 - Portainseriti BIG MINI PH1 PZ1 T10

Portainseriti con doppio magnete permanente nella parte inferiore e all'uscita del portainseriti. Inoltre, dispone di un sistema di regolazione della profondità (funzione Stopvis)



Scatola in plastica trasparente



| CODICE | DESCRIZIONE | CONF. (PZ) | IMBALLO (CF) | PREZZO (x 1 CF) |
|--------|-------------|------------|--------------|-----------------|
| U639 | Lt 60 | 1 | 5 | € 21,55 |

U637 - Portainseriti BIG II

Portainseriti con doppio magnete per una tenuta perfetta della punta (fino a 1 kg). Inoltre, la sua dotazione comprende un'espulsione veloce in grado di consentirne l'impiego con una sola mano, oltre a garantire un'elevata resistenza alla torsione



Scatola in plastica trasparente



| CODICE | DESCRIZIONE | CONF. (PZ) | IMBALLO (CF) | PREZZO (x 1 CF) |
|--------|-------------|------------|--------------|-----------------|
| U637 | Lt 60 | 1 | 5 | € 38,05 |

U648 - Portainseriti FOX II

Il portainseriti è facile e veloce da manipolare con una sola mano. È dotato di un'espulsione rapida e un'altissima resistenza alla torsione



Scatola in plastica trasparente



| CODICE | DESCRIZIONE | CONF. (PZ) | IMBALLO (CF) | PREZZO (x 1 CF) |
|--------|-------------|------------|--------------|-----------------|
| U648 | Lt 60 | 1 | 5 | € 25,60 |

U638 - Portainseriti FOX II - Compatibile SDS-plus

Il portainseriti è facile e veloce da manipolare con una sola mano



Scatola in plastica trasparente



| CODICE | DESCRIZIONE | CONF. (PZ) | IMBALLO (CF) | PREZZO (x 1 CF) |
|--------|-------------|------------|--------------|-----------------|
| U638 | Lt 60 | 1 | 5 | € 28,05 |



627 - Stopvis

Impedisce alla vite di sprofondare nel legno consentendo l'avvitatura a filo



| CODICE | DESCRIZIONE | CONF. (PZ) | IMBALLO (CF) | PREZZO (x 1 CF) |
|--------|---------------|------------|--------------|-----------------|
| 627PH2 | L 25 mm - PH2 | 2 | 5 | € 9,55 |
| 627PZ2 | L 25 mm - PZ2 | 2 | 5 | € 10,49 |



Scatola in plastica trasparente

U626 - Portainseriti standard quick-lock

Il portainseriti è facile e veloce da manipolare con una sola mano. È dotato di un'espulsione rapida e un'altissima resistenza alla torsione



| CODICE | DESCRIZIONE | CONF. (PZ) | IMBALLO (CF) | PREZZO (x 1 CF) |
|--------|-------------|------------|--------------|-----------------|
| U626 | L 51 | 1 | 5 | € 19,15 |



Scatola in plastica trasparente

U628 - Portainseriti standard

Il portainseriti magnetico consente una manipolazione semplificata delle viti



| CODICE | DESCRIZIONE | CONF. (PZ) | IMBALLO (CF) | PREZZO (x 1 CF) |
|--------|-------------|------------|--------------|-----------------|
| U628 | L 58 | 1 | 5 | € 7,40 |



Scatola in plastica trasparente

U629 - Portainseriti standard grande lunghezza

Soluzione ideale per i punti difficili da raggiungere, in particolare con lunghezze elevate (fino a 250 mm)



| CODICE | DESCRIZIONE | CONF. (PZ) | IMBALLO (CF) | PREZZO (x 1 CF) |
|----------|-------------|------------|--------------|-----------------|
| U629L074 | L 74 | 1 | 5 | € 13,29 |
| U629L100 | L 100 | 1 | 5 | € 16,99 |
| U629L150 | L 150 | 1 | 5 | € 19,15 |
| U629L200 | L 200 | 1 | 5 | € 22,70 |
| U629L250 | L 250 | 1 | 5 | € 26,19 |



Scatola in plastica trasparente

U635 - Portainseriti standard compatibile SDS-plus

Il portainseriti magnetico consente una manipolazione semplificata delle viti, compatibile SDS-plus



| CODICE | DESCRIZIONE | CONF. (PZ) | IMBALLO (CF) | PREZZO (x 1 CF) |
|--------|-------------|------------|--------------|-----------------|
| U635 | L 78 | 1 | 5 | € 21,20 |



Scatola in plastica trasparente





UD637 - Adattatore angolare per trapani - 135 mm



Descrizione

- Per inserti o inserti esagonali 1/4" - DIN 3126 C6,3 e E6,3.
- Dimensioni: 138x50x28 - Ingombro ridotto.

Vantaggi

- Soluzione ideale per l'avvitamento e la perforazione nei punti difficili da raggiungere.
- Uso intensivo.

- Impugnatura girevole per un utilizzo in tutte le situazioni. **Suggerimenti**
- Velocità raccomandata: max 2000 giri/minuto.



Twistpack incolore

| CODICE | DESCRIZIONE | CONF. (PZ) | IMBALLO (CF) | PREZZO (x 1 CF) |
|--------|---------------|------------|--------------|-----------------|
| UD637 | 138 x 50 x 28 | 1 | 1 | € 104,30 |

UD644 - Impugnatura portainseriti flessibile



Descrizione

- Per inserti esagonali 1/4" ai sensi di DIN 3126 C6.3 e E6.3.
- Portainseriti flessibile, 270 mm di lunghezza totale.
- Portainseriti magnetico.

Vantaggi

- Per eseguire l'avvitatura nei punti di difficile accesso.
- L'impugnatura assicura una grande maneggevolezza in qualsiasi situazione.



Clip nera

| CODICE | DESCRIZIONE | CONF. (PZ) | IMBALLO (CF) | PREZZO (x 1 CF) |
|--------|-------------|------------|--------------|-----------------|
| UD644 | 270 mm | 1 | 1 | € 42,45 |



KIT INSERTI PER AVVITATORI





KIT DI INSERTI BLUE-SHOCK

| CODICE | DESCRIZIONE | CONF. (PZ) | IMBALLO (CF) | PREZZO (x1 CF) |
|--------|---|------------|--------------|----------------|
| U618C | PZ2-3/T20-25-30-40 + portainseriti standard 58 mm | 7 | 5 | € 30,75 |
| UD641C | PZ2(x2)-PZ3/PH2(x2)PH3/TX20-25 | 8 | 5 | € 55,75 |
| UD631C | PZ2(x2)-PZ3/TX15-20(x2)-25(x2)-30 + 1 portainseriti Soluzione specifica per avvitatori a impulsi | 10 | 5 | € 47,10 |

KIT DI INSERTI E BUSSOLE

| CODICE | DESCRIZIONE | CONF. (PZ) | IMBALLO (CF) | PREZZO (x1 CF) |
|---------|--|------------|--------------|----------------|
| UD6000A | L25mm: PH 1-2(x2)-3(x2)/PZ 1-2(x2)-3(x2)/TX 10-15-20(x2)-25(x2)-30-40/PL 0.6X4.5-0.8X5.5-1.2X6.5/ HEX4-5 - 10 bussole: 5-6-7-8-9-10-11-12-13-14 - Prolunghe 50 e 100 mm + 1 adattatore universale + 1 adattatore 1/4" + 1 chiave a cricchetto + 1 impugnatura da cacciavite | 38 | 5 | € 100,98 |
| UD6000B | L25mm: PZ 1(x2)-2(x3)-3(x2)/PL 0.6X4.5-0.8X5.5-1.2X6.5/ PH 1(x2)-2(x3)-3(x2)/HEX3-4-5/TX 10-15(x2)-20(x2)-25(x2)-27-30-40/HEX3-4-5-6-8 - 10 bussole: 5-6-7-8-9-10-11-12-13-14 + 1 Soluzione specifica per avvitatore ad impulsi STD 51mm + 1 adattatore 1/4" + 1 chiave a cricchetto + 1 impugnatura da cacciavite | 46 | 5 | € 135,10 |
| UD6000C | L25mm: PZ 2(x2)-3/PH 2(x2)-3/TX 15-20-25-30/HEX6-8 - L50mm: PZ 2(x2)-3/PH 2(x2)-3/TX 15-20-25-30 - 10 bussole: 5-6-7-8-9-10-11-12-13-14 - 1 soluzione specifica per avvitatore ad impulsi STD 51mm + 1 adattatore 1/4" + 1 chiave a cricchetto + 1 impugnatura da cacciavite | 36 | 5 | € 128,60 |

KIT - INSERTI PER AVVITATORI



KIT DI INSERTI TORSION

| CODICE | DESCRIZIONE | CONF. (PZ) | IMBALLO (CF) | PREZZO (x1 CF) |
|--------|---|------------|--------------|----------------|
| UD636C | L50mm: PZ1/PZ2(x2)PH2(x2)/PH3/Tx20/Tx25 | 8 | 5 | € 31,75 |
| UD632C | L25mm: PZ 1-2(x3)-3-(x2) / PH 1-2(x3)-3(x2) / PL 4.5-5.5 / HEX 2-3-4-5 TX 10-15-20(x2)-25(x2)-30(x2)-40 / SQ 1-2-3 - 50mm: PZ1-2/PH2-3/TX20-25-30 + 1 soluzione specifica per avvitatore ad impulsi | 38 | 5 | € 64,40 |
| UD634C | L25mm: PZ1(x2)-2(x3)-3(x2)/PH1(x2)-2(x3)-3(x2)/PL4.5-5.5/TX10-15-20(x3)-25(x2)-30(x2)-40/HEX2-3-4-5-6 + 1 portainseriti STD | 32 | 5 | € 44,98 |
| UD635C | L25mm: PZ1(x2)-2(x3)-3(x2)/PH1(x2)-2(x3)-3(x2)/PL4.5-5.5/TX10-15-20(x3)-25(x2)-30(x2)-40/HEX2-3-4-5-6 + 1 portainseriti FOX II | 32 | 5 | € 53,80 |

KIT AVVITATURA

| CODICE | DESCRIZIONE | CONF. (PZ) | IMBALLO (CF) | PREZZO (x1 CF) |
|--------|---|------------|--------------|----------------|
| U618C | L25mm: PZ 1-2(x2)-3(x2)/PH1-2(x2)-3(x2)/TX15-20(x2)-25(x2)-30-40/HEX 3-4 - Cricchetto: 1/4 " - bussole: 5,5/7 / 8 / 10 / 11 / 12 / 13 + 1 portabussola (6,35mm) | 28 | 5 | € 30,75 |



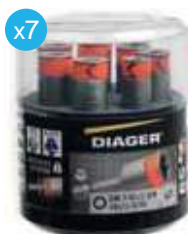

U601



U602



U641D



U642C



U642D

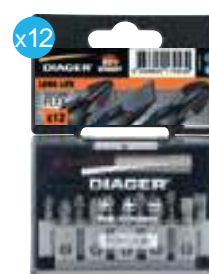

U640D

KIT DI INSERTI

| CODICE | DESCRIZIONE | CONF. (PZ) | IMBALLO (CF) | PREZZO (x1 CF) |
|--------|--|------------|--------------|----------------|
| U601 | KIT DI BUSSOLE POWER SW7-8(x2)-3/8-10(x2)-5/16 | 7 | 5 | € 149,80 |
| U602 | KIT DI BUSSOLE MAGNETICHE PRO HEX1/4-7-8-3/8-10-12-13- L 50 mm | 7 | 5 | € 124,98 |
| U641D | KIT DI INSERTI TORSION PZ-PH PZ1-2-3/PH1-2-3 + portainseriti | 7 | 5 | € 24,40 |
| U642C | KIT DI INSERTI TORSION TX TX10-15-20-25-30-40 + portainseriti | 7 | 5 | € 24,40 |
| U642D | KIT DI INSERTI TORSION PZ-PH-PL PZ1-2 (2)-3/PH1-2 (2)-3/ TX15-20-25 + portainseriti | 12 | 5 | € 33,65 |
| U640D | KIT DI INSERTI TORSION PZ1-2(2)-3/PH1-2(2)-3/PL4.5-5.5-6.5 + portainseriti | 12 | 5 | € 32,50 |



U644C



U643D



KIT DI INSERTI TORSION

| CODICE | DESCRIZIONE | CONF. (PZ) | IMBALLO (CF) | PREZZO (x1 CF) |
|--------|--|------------|--------------|----------------|
| U644C | <p>30 INSERTI L25 mm: PH 1-1-2-2-3-3/ PZ 1-1-2-2-3-3/PL 0.5x3 - 0.6x4.5 - 0.8x5.5 - 1x5.5 - 1.2x6.5 - 1.6x8/HX 2.5-3-4-5-6-7/TX 10-15-20-25-30-40 10 BUSSOLE: 5-6-7-8-9-10-11-12-13-14 +1 chiave a cricchetto +1 portainseri standard Fox II +1 portainseri +1 adattatore femmina 1/4" Profilo quadrato +1 adattatore maschio 1/4" - Profilo quadrato</p> | 45 | 1 | € 189,75 |
| U643D | <p>1 portainseri magnetico Fox II + 1 cacciavite con 8 punte (PH1, PH2, PZ1, PZ2, TorxT15, T20, T25, T30)- 70 inserti TORSION "Industry": SL 0.5x3.0-0.6x4.5- 0.8x5.5(x2)-1.2x6.5-1.6x8.0/Ph 0-1-2(x4)-3(x2)/ HEX 2.0-2.5-3.0-4.0-5.0-6.0-7.0-8.0/PZ 1-2(x4)-3(x2)/ TW 1-2-3-4-5/TQS 5-6-8-10/SQ 0-1-2-3/Tx Ta 10-15-20- 25-30-40/HEXTa 3.0-4.0-5.0-6.0/Spanner 4-6-8-10/ Tx 05-06-07-08-09/Tx 10-15-20(x2)-25(x2)-27-30-40</p> | 80 | 1 | € 191,25 |

AVVITATURA MERCHANDISING

ESPOSITORE AMOVIBILE

Spazio minimo e massima
capacità espositiva degli articoli.



| Descrizione | Rif. | Codice a barre |
|--|-------------|----------------|
| GONDOLA 1ML (DA INSERIRE CON IL FRONTALE A SCELTA) | GOND1000 | 3336609000019 |
| GONDOLA 0.5ML (DA INSERIRE CON IL FRONTALE A SCELTA) | GOND500 | 3336609000071 |
| FRONTALE LUMINOSO DIAGER PER GONDOLA 1M | M00202 | 33366090009500 |
| FRONTALE LUMINOSO DIAGER PER GONDOLA 0.5M | M00203 | 33366090009975 |
| CAVOD'ALIMENTAZIONE PER FRONTALE LUMINOSO (DA INSERIRE CON OGNI ORDINE DI FRONTALI) | CORDON | 3336600187528 |
| FRONTALE DIAGER PER GONDOLA 1ML | FR1000 | 33366090005472 |
| FRONTALE DIAGER PER GONDOLA 0.5ML | FR500 | 33366090005373 |
| SUPPORTO 1ML PER GANCI AMOVIBILI | M00150 | 33366090004468 |
| SUPPORTO 0.5ML PER GANCI AMOVIBILI | M00158 | 33366090005793 |
| GANCIO DOPPIO AMOVIBILE | M00151 | 33366090004475 |
| GANCIO SINGOLO AMOVIBILE | M00152 | 33366090004482 |
| ANTIFURTO PER SUPPORTO 1ML | ANTIVCL1000 | 33366090002037 |
| ANTIFURTO PER SUPPORTO 0.5ML | ANTIVCL500 | 33366090004291 |
| ANTIFURTO PER MANDRINO | M00169 | 33366090006745 |
| RIPIANO 900ML REGOLABILE IN LARGHEZZA. PROF. 360ML | M00167 | 33366090006141 |
| RIPIANO 500ML REGOLABILE IN LARGHEZZA. PROF. 400ML | TAB500400 | 33366090001170 |
| VETRINA PICCOLA (DA INSERIRE CON 1 BAR1000) | M00157 | 33366090005274 |
| BARRA DI CARICO 1ML | BAR1000 | 33366090000057 |
| BARRA DI CARICO 0.5ML | BAR500 | 33366090000095 |
| ESPOSITORE MONOBLOCCO | M00171 | 33366090006844 |
| STRUTTURA PR24 (CONSEGATA DA MONTARE) | M00135 | 33366090007643 |
| RASTRELLIERA 6 GANCI DOPPI (CON PORTA ETICHETTA) | M00101 | 33366090008640 |
| SCATOLA PER INSERIRI SFUSI | M00120 | 33366090001306 |
| ESPOSITORE PLEXI (CONSEGATO CON 2 RIPIANI) | C00085 | 33366090005397 |
| GANCIO PER ESPOSITORE PLEXI | C00087 | 33366090005670 |
| ESPOSITORE PER PORTA INSERITI | UB016418 | 4013769421968 |
| PLV BLUE SHOOK - BANDIERINE PER SCAFFALI | B00448 | 33366090006155 |
| TWIN STICK AUTOADESIVO | M00075 | 3336600196964 |
| MAGNETE INSERTI | B00402 | 33366090004413 |
| MAGNETE AVVITATURA GUIDA | B00403 | 33366090004420 |



**Made in
GERMANY**

ESPOSITORE PER PRODOTTI SFUSI

Distributori di inserti sfusi.
Rif. M00120



ESPOSITORE Portainseriti

Espositore da banco per la gamma di portainseriti. Gamma consigliata o adattata in base alle esigenze dei clienti.



1 METRO LINEARE

Specialista dell'avvitatura lineare

Presentazione su rastrelliera
Gamma da avvitatura suddivisa colori per colori per ogni famiglia (Torsion, Impact, Datin, Quality, portainserite e bussole).
Variazioni su gondola 1ML



PROMOZIONE

Espositore da banco modulare.







punte

PUNTE HSS - PER ACCIAIO

P201 - PUNTE HSS STANDARD PER FORARE ACCIAIO, FERRO E METALLO

- PUNTE ELICOIDALI CON CODOLO CILINDRICO
- SERIE CORTA DIN 338 TIPO N
UNI 5620 ACCIAIO SUPER RAPIDO HSS (Aisi M2)
- ELICA DESTRA RULLATA
- FINITURA NERA

| CODICE | DIAMETRO | LUNGHEZZA | PREZZO (X 1) |
|----------|----------|-----------|--------------|
| P2010050 | 0,5 | 22 | € 0,94 |
| P2010090 | 0,9 | 32 | € 0,94 |
| P2010100 | 1 | 34 | € 0,54 |
| P2010125 | 1,25 | 38 | € 0,54 |
| P2010150 | 1,5 | 40 | € 0,39 |
| P2010175 | 1,75 | 46 | € 0,44 |
| P2010200 | 2 | 49 | € 0,39 |
| P2010225 | 2,25 | 53 | € 0,44 |
| P2010250 | 2,5 | 57 | € 0,39 |
| P2010275 | 2,75 | 61 | € 0,48 |
| P2010300 | 3 | 61 | € 0,51 |
| P2010325 | 3,25 | 65 | € 0,58 |
| P2010350 | 3,5 | 70 | € 0,52 |
| P2010375 | 3,75 | 70 | € 0,64 |
| P2010400 | 4 | 75 | € 0,60 |
| P2010425 | 4,25 | 75 | € 0,73 |
| P2010450 | 4,5 | 80 | € 0,65 |
| P2010475 | 4,75 | 80 | € 0,84 |
| P2010500 | 5 | 86 | € 0,76 |
| P2010525 | 5,25 | 86 | € 1,04 |
| P2010550 | 5,5 | 93 | € 0,94 |
| P2010575 | 5,75 | 93 | € 1,06 |
| P2010600 | 6 | 93 | € 0,98 |
| P2010625 | 6,25 | 101 | € 1,30 |
| P2010650 | 6,5 | 101 | € 1,18 |
| P2010675 | 6,75 | 109 | € 1,53 |
| P2010700 | 7 | 109 | € 1,40 |
| P2010725 | 7,25 | 109 | € 1,66 |
| P2010750 | 7,5 | 109 | € 1,53 |
| P2010775 | 7,75 | 117 | € 2,06 |
| P2010800 | 8 | 117 | € 1,90 |
| P2010825 | 8,25 | 117 | € 2,14 |
| P2010850 | 8,5 | 117 | € 1,96 |
| P2010875 | 8,75 | 125 | € 2,48 |
| P2010900 | 9 | 125 | € 2,25 |
| P2010925 | 9,25 | 125 | € 2,77 |
| P2010950 | 9,5 | 125 | € 2,50 |
| P2010975 | 9,75 | 133 | € 3,12 |



| CODICE | DIAMETRO | LUNGHEZZA | PREZZO (X 1) |
|----------|----------|-----------|--------------|
| P2011000 | 10 | 133 | € 2,89 |
| P2011025 | 10,25 | 133 | € 3,64 |
| P2011050 | 10,5 | 133 | € 3,35 |
| P2011075 | 10,75 | 142 | € 4,21 |
| P2011100 | 11 | 142 | € 3,80 |
| P2011125 | 11,25 | 142 | € 4,57 |
| P2011150 | 11,5 | 142 | € 4,13 |
| P2011175 | 11,75 | 142 | € 4,86 |
| P2011200 | 12 | 151 | € 4,47 |
| P2011225 | 12,25 | 151 | € 5,36 |
| P2011250 | 12,5 | 151 | € 4,86 |
| P2011275 | 12,75 | 151 | € 5,64 |
| P2011300 | 13 | 151 | € 5,20 |
| P2011325 | 13,25 | 160 | € 7,59 |
| P2011350 | 13,5 | 160 | € 7,05 |
| P2011375 | 13,75 | 160 | € 7,59 |
| P2011400 | 14 | 160 | € 6,99 |
| P2011425 | 14,25 | 169 | € 7,85 |
| P2011450 | 14,5 | 169 | € 7,85 |
| P2011475 | 14,75 | 169 | € 9,05 |
| P2011500 | 15 | 169 | € 9,05 |
| P2011525 | 15,25 | 178 | € 10,23 |
| P2011550 | 15,5 | 178 | € 10,23 |
| P2011575 | 15,75 | 178 | € 11,25 |
| P2011600 | 16 | 178 | € 11,25 |
| P2011650 | 16,5 | 184 | € 13,28 |
| P2011700 | 17 | 184 | € 13,29 |
| P2011750 | 17,5 | 191 | € 14,44 |
| P2011800 | 18 | 191 | € 14,44 |
| P2011850 | 18,5 | 198 | € 16,96 |
| P2011900 | 19 | 198 | € 16,96 |
| P2011950 | 19,5 | 205 | € 19,84 |
| P2012000 | 20 | 205 | € 19,84 |

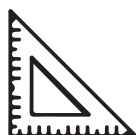

- Le misure da 0,5 a 10 mm sono confezionate in scatole da 10 pz.
- Le misure da 10,25 a 20 mm sono confezionate in scatole da 5 pz



P222 - PUNTE HSS CODOLO RIDOTTO PER FORARE ACCIAIO, FERRO E METALLO

| CODICE | DIAMETRO | LUNGHEZZA | PREZZO (X 1) |
|----------|----------|-----------|--------------|
| P2221050 | 10,50 | 133 | € 4,73 |
| P2221075 | 10,75 | 142 | € 6,33 |
| P2221100 | 11 | 142 | € 5,23 |
| P2221125 | 11,5 | 142 | € 5,54 |
| P2221175 | 11,75 | 142 | € 7,05 |
| P2221200 | 12 | 151 | € 5,93 |
| P2221225 | 12,25 | 151 | € 7,57 |
| P2221250 | 12,5 | 151 | € 6,33 |
| P2221275 | 12,75 | 151 | € 8,12 |
| P2221300 | 13 | 151 | € 6,87 |
| P2221325 | 13,25 | 160 | € 10,52 |
| P2221350 | 13,5 | 160 | € 8,79 |
| P2221375 | 13,75 | 160 | € 10,52 |
| P2221400 | 14 | 160 | € 8,79 |
| P2221425 | 14,25 | 169 | € 12,25 |
| P2221450 | 14,5 | 169 | € 9,79 |
| P2221475 | 14,75 | 169 | € 12,25 |
| P2221500 | 15 | 169 | € 9,79 |
| P2221525 | 15,25 | 178 | € 14,99 |
| P2221550 | 15,5 | 178 | € 13,12 |
| P2221575 | 15,75 | 178 | € 14,99 |
| P2221600 | 16 | 178 | € 13,12 |
| P2221650 | 16,5 | 184 | € 15,17 |
| P2221700 | 17 | 184 | € 15,17 |
| P2221750 | 17,5 | 191 | € 16,37 |
| P2221800 | 18 | 191 | € 16,37 |
| P2221850 | 18,5 | 198 | € 18,90 |
| P2221900 | 19 | 198 | € 18,90 |
| P2221950 | 19,5 | 205 | € 21,69 |
| P2222000 | 20 | 205 | € 21,69 |
| P2222200 | 22 | 221 | € 35,68 |



**ATTACCO RIDOTTO
A 10 MM**

- PUNTE ELICOIDALI CON CODOLO CILINDRICO
- SERIE CORTA DIN 338 TIPO N
UNI 5620 ACCIAIO SUPER RAPIDO HSS (Aisi m2)
- ELICA DESTRA RULLATA
- FINITURA NERA

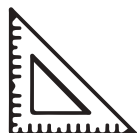

- Le misure da 10,50 a 16 mm sono confezionate in scatole da 5 pz.

- Le misure da 16,5 a 22 mm sono confezionate in scatole da 3 pz

Per un corretto utilizzo di queste Punte Elicoidali seguire i consigli della Tabella seguente

| Materiali da Forare | Velocità di taglio M/min. | Velocità di rotazione n°/minimale | | | Raffreddamento | Norme di Sicurezza |
|-----------------------------------|------------------------------|-----------------------------------|-------|-------|----------------|--|
| | | 12 | 16 | 20 | | |
| ACCIAIO < 90 KG/finm ² | 30-50 | 1.050 | 790 | 630 | E - L | Usare Occhiali di protezione |
| OTTONE < 60% CU | 60-80 | 1.700 | 1.300 | 1.050 | S - L | |
| ALLUMINO E LE SUE LEGHE | 40-100 | 1.850 | 1.400 | 1.100 | A - S | Verificare l'affilatura dei taglienti. |
| PLASTICA TENERA | 18-40 | 660 | 495 | 395 | A - S | |

RAFFREDDAMENTO: E = Olio emulsionabile L = Olio da taglio S = a secco A = con Aria

PUNTE HSS - PER ACCIAIO

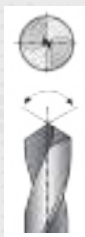
P142 - PUNTE HSS EXTRA CORTE
PER FORARE ACCIAIO, FERRO E METALLO

codolo coassiale
sullo stelo

taglienti affilati
a 118°



| CODICE | DIAMETRO | LUNGHEZZA | PREZZO (X 1) |
|----------|----------|-----------|--------------|
| P1420200 | 2 | 38 | € 0,59 |
| P1420250 | 2,5 | 43 | € 0,61 |
| P1420300 | 3 | 46 | € 0,63 |
| P1420310 | 3,1 | 48 | € 0,71 |
| P1420320 | 3,2 | 49 | € 0,72 |
| P1420325 | 3,25 | 49 | € 0,73 |
| P1420330 | 3,3 | 49 | € 0,73 |
| P1420340 | 3,4 | 50 | € 0,73 |
| P1420350 | 3,5 | 52 | € 0,72 |
| P1420375 | 3,75 | 52 | € 0,77 |
| P1420400 | 4 | 55 | € 0,77 |
| P1420410 | 4,1 | 55 | € 0,90 |
| P1420420 | 4,2 | 55 | € 0,91 |
| P1420425 | 4,25 | 55 | € 0,91 |
| P1420430 | 4,3 | 55 | € 0,92 |
| P1420440 | 4,4 | 57 | € 0,92 |
| P1420450 | 4,5 | 58 | € 0,91 |
| P1420500 | 5 | 62 | € 1,06 |
| P1420550 | 5,5 | 66 | € 1,29 |
| P1420600 | 6 | 66 | € 1,31 |

PUNTE ELICOIDALI CON CODOLO CILINDRICO
PER LAVORI DI LATTONERIA

SERIE EXTRA CORTA DIN 1897 TIPO N
UNI 5621 ACCIAIO SUPER RAPIDO HSS (Aisi M2)

ELICA DESTRA RULLATA

FINITURA NERA



Confezioni da 10 pz

Per un corretto utilizzo di queste Punte Elicoidali seguite i consigli della Tabella seguente

| Materiale da Forare | Velocità di taglio M/min. | Velocità di rotazione n° giri/minuto | | | | | Raffreddamento: | Norme di Sicurezza |
|----------------------------------|------------------------------|--------------------------------------|-------|-------|-------|-------|-----------------|---|
| | | e2 | e3 | e4 | e5 | e6 | | |
| ACCIAIO < 50 Kgf/mm ² | 30:50 | 5.800 | 3.900 | 2.900 | 2.300 | 1.900 | E - L | Usare Occhiali di protezione Verificare l'affilatura dei taglienti |
| OTTONE 50+70 Kgf/mm ² | 25:35 | 4.400 | 2.900 | 2.200 | 1.700 | 1.400 | E - L | |

(Valori indicativi utili per la realizzazione di prove di foratura)

RAFFREDDAMENTO: E = Olio emulsionabile L = Olio da taglio S = a secco A = con Aria



P106 - PUNTE HSS LUNGHE PER FORARE ACCIAIO, FERRO E METALLO

| CODICE | DIAMETRO | LUNGHEZZA | PREZZO (X 1) |
|----------|----------|-----------|--------------|
| P1060200 | 2 | 85 | € 1,59 |
| P1060250 | 2,5 | 95 | € 1,71 |
| P1060300 | 3 | 100 | € 1,71 |
| P1060350 | 3,5 | 112 | € 2,04 |
| P1060400 | 4 | 119 | € 2,20 |
| P1060425 | 4,25 | 119 | € 2,62 |
| P1060450 | 4,5 | 126 | € 2,62 |
| P1060475 | 4,75 | 126 | € 3,00 |
| P1060500 | 5 | 132 | € 2,80 |
| P1060525 | 5,25 | 132 | € 3,73 |
| P1060550 | 5,5 | 139 | € 3,47 |
| P1060575 | 5,75 | 139 | € 4,51 |
| P1060600 | 6 | 139 | € 3,76 |
| P1060625 | 6,25 | 148 | € 5,27 |
| P1060650 | 6,5 | 148 | € 4,51 |
| P1060700 | 7 | 156 | € 5,27 |
| P1060750 | 7,5 | 156 | € 5,68 |
| P1060800 | 8 | 165 | € 6,37 |
| P1060850 | 8,5 | 165 | € 7,00 |
| P1060900 | 9 | 175 | € 7,43 |
| P1060950 | 9,5 | 175 | € 7,53 |
| P1061000 | 10 | 184 | € 8,73 |
| P1061050 | 10,5 | 184 | € 11,18 |
| P1061100 | 11 | 195 | € 12,06 |
| P1061150 | 11,5 | 195 | € 12,46 |
| P1061200 | 12 | 205 | € 13,65 |
| P1061250 | 12,5 | 205 | € 14,12 |
| P1061300 | 13 | 205 | € 16,11 |

- PUNTE ELICOIDALI CON CODOLO CILINDRICO
- SERIE CORTA DIN 340 TIPO N UNI 5620 ACCIAIO SUPER RAPIDO HSS (aISI m2)
- ELICA DESTRA
- FINITURA NERA



codolo coassiale
sullo stelo

taglienti affilati
a 118°

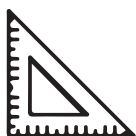

- Le misure da 2 a 10 mm sono confezionate in scatole da 10 pz.
- Le misure da 10,5 a 13 mm sono confezionate in scatole da 5 pz.

Per un corretto utilizzo di queste Punte Elicoidali seguite i consigli della Tabella seguente

| Materiale da Forare | Velocità di taglio M/min. | Velocità di rotazione n° giri/minuto | | | | | Raffreddamento | Norme di Sicurezza |
|-----------------------------------|------------------------------|--------------------------------------|-------|-------|-------|-------|----------------|--------------------|
| | | ø2 | ø4 | ø6 | ø8 | ø10 | | |
| ACCIAIO < 50 Kgf/mm ² | 30:50 | 5.800 | 2.900 | 1.900 | 1.400 | 1.200 | E - L | |
| ACCIAIO 50÷70 Kgf/mm ² | 25:35 | 4.400 | 2.200 | 1.400 | 1.100 | 950 | E - L | |

(Valori indicativi utili per la realizzazione di prove di foratura)

RAFFREDDAMENTO: E = Olio emulsionabile L = Olio da taglio S = a secco A = con Aria

PUNTE HSS - PER ACCIAIO

P118 - PUNTE HSS CONICHE

PER FORARE ACCIAIO, FERRO, METALLO E LEGHE



- PUNTE ELICOIDALI CON CODOLO CONICO MORSE
- SERIE CORTA DIN 345 TIPO N UNI 5622 ACCIAIO SUPER RAPIDO HSS (Aisi M2)
- ELICA DESTRA
- FINITURA NERA



taglienti affilati
a 118°

Accessori disponibili
ART.9119
Bussola di riduzione per coni morse in acciaio temprato-rettificato

| CODICE | DIAMETRO | LUNGHEZZA | PREZZO (X 1) |
|----------|----------|-----------|--------------|
| P1180950 | 9,5 | 162 | € 9,53 |
| P1181000 | 10 | 168 | € 9,53 |
| P1181100 | 11 | 175 | € 9,85 |
| P1181150 | 11,5 | 175 | € 10,52 |
| P1181200 | 12 | 182 | € 10,52 |
| P1181250 | 12,5 | 182 | € 10,99 |
| P1181300 | 13 | 182 | € 11,25 |
| P1181350 | 13,5 | 189 | € 13,52 |
| P1181400 | 14 | 189 | € 13,52 |
| P1181550 | 15,5 | 218 | € 16,24 |
| P1181600 | 16 | 218 | € 16,24 |
| P1181850 | 18,5 | 233 | € 20,64 |
| P1182000 | 20 | 238 | € 22,10 |
| P1182050 | 20,5 | 243 | € 26,57 |
| P1182250 | 22,5 | 253 | € 31,55 |
| P1182300 | 23 | 253 | € 31,55 |
| P1182400 | 24 | 281 | € 35,81 |
| P1182500 | 25 | 281 | € 37,94 |
| P1182600 | 26 | 286 | € 44,45 |
| P1182650 | 26,5 | 286 | € 45,93 |
| P1182700 | 27 | 291 | € 45,93 |
| P1182800 | 28 | 291 | € 48,13 |
| P1182850 | 28,5 | 296 | € 51,86 |
| P1182900 | 29 | 296 | € 54,84 |
| P1182950 | 29,5 | 296 | € 56,57 |
| P1183000 | 30 | 296 | € 56,57 |
| P1183100 | 31 | 301 | € 74,67 |
| P1183200 | 32 | 334 | € 82,96 |
| P1183300 | 33 | 334 | € 88,91 |
| P1183350 | 33,5 | 334 | € 97,97 |
| P1183400 | 34 | 339 | € 97,97 |
| P1183500 | 35 | 339 | € 107,42 |
| P1183600 | 36 | 344 | € 109,82 |
| P1184500 | 45 | 359 | € 196,99 |

Confezionate singolarmente

Per un corretto utilizzo di queste Punte Elicoidali seguite i consigli della Tabella seguente

| Materiale da Forare | Velocità di taglio M/min. | Velocità di rotazione n° giri/minuto | | | | | Raffreddamento | Norme di Sicurezza |
|----------------------|------------------------------|--------------------------------------|-----|-----|-----|-----|----------------|---|
| | | ø16 | ø20 | ø32 | ø40 | ø50 | | |
| ACCIAIO < 50 Kg/mm² | 30:50 | 780 | 630 | 390 | 320 | 250 | E - L | Usare Occhiali di protezione Verificare l'affilatura dei taglienti |
| ACCIAIO 50÷70 Kg/mm² | 25:35 | 580 | 470 | 300 | 240 | 180 | E - L | |

(Velocità indicative utili per la realizzazione di prove di foratura):
RAFFREDDAMENTO: E = Olio emulsionabile L = Olio da taglio S = a secco A = con Aria



P102 - PUNTE HSS RETTIFICATE LUCIDE PER FORARE ACCIAIO, FERRO, METALLO E LEGHE

| CODICE | DIAMETRO | LUNGHEZZA | PREZZO (X 1) |
|----------|----------|-----------|--------------|
| P1020100 | 1 | 34 | € 1,25 |
| P1020125 | 1,25 | 38 | € 1,25 |
| P1020150 | 1,5 | 40 | € 1,25 |
| P1020175 | 1,75 | 46 | € 1,32 |
| P1020200 | 2 | 49 | € 1,32 |
| P1020225 | 2,25 | 53 | € 1,40 |
| P1020250 | 2,5 | 57 | € 1,40 |
| P1020275 | 2,75 | 61 | € 1,43 |
| P1020300 | 3 | 61 | € 1,43 |
| P1020325 | 3,25 | 65 | € 1,81 |
| P1020350 | 3,5 | 70 | € 1,81 |
| P1020375 | 3,75 | 70 | € 1,94 |
| P1020400 | 4 | 75 | € 1,94 |
| P1020425 | 4,25 | 75 | € 2,12 |
| P1020450 | 4,5 | 80 | € 2,12 |
| P1020475 | 4,75 | 80 | € 2,49 |
| P1020500 | 5 | 86 | € 2,49 |
| P1020525 | 5,25 | 86 | € 2,86 |
| P1020550 | 5,5 | 93 | € 2,86 |
| P1020575 | 5,75 | 93 | € 3,13 |
| P1020600 | 6 | 93 | € 3,13 |
| P1020625 | 6,25 | 101 | € 3,58 |
| P1020650 | 6,5 | 101 | € 3,58 |
| P1020675 | 6,75 | 109 | € 4,32 |
| P1020700 | 7 | 109 | € 4,32 |
| P1020725 | 7,25 | 109 | € 5,48 |
| P1020750 | 7,5 | 109 | € 5,48 |
| P1020775 | 7,75 | 117 | € 5,83 |
| P1020800 | 8 | 117 | € 5,83 |
| P1020825 | 8,25 | 117 | € 6,79 |
| P1020850 | 8,5 | 117 | € 6,79 |
| P1020875 | 8,75 | 125 | € 7,42 |
| P1020900 | 9 | 125 | € 7,42 |
| P1020925 | 9,25 | 125 | € 8,55 |
| P1020950 | 9,5 | 125 | € 8,55 |
| P1020975 | 9,75 | 133 | € 9,15 |
| P1021000 | 10 | 133 | € 9,15 |
| P1021050 | 10,5 | 133 | € 10,55 |
| P1021100 | 11 | 142 | € 11,94 |
| P1021150 | 11,5 | 142 | € 12,82 |
| P1021200 | 12 | 151 | € 13,77 |
| P1021250 | 12,5 | 151 | € 14,63 |
| P1021300 | 13 | 151 | € 16,46 |

PUNTE ELICOIDALI CON
CODOLO CILINDRICO

SERIE CORTA DIN 338 TIPO N
UNI 5620 ACCIAIO
SUPER RAPIDO HSS (alSI m2)

ELICA DESTRA RETTIFICATA
RICAVATA DAL PIENO

FINITURA BIANCA LUCIDA



codolo coassiale
sullo stelo

taglienti affilati
a 130°

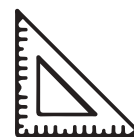

- Le misure da 1 a 10 mm sono confezionate
in scatole da 10 pz.

- Le misure da 10,5 a 13 mm sono confezionate
in scatole da 5 pz

| Materiale da Forare | Velocità di taglio M/min | Velocità di rotazione n° giri/minuto | | | | |
|--------------------------|-----------------------------|--------------------------------------|-------|-------|-------|-------|
| | | ø2 | ø4 | ø6 | ø8 | ø10 |
| ACCIAIO 50+70 Kg/mm² | 25:35 | 4.400 | 2.200 | 1.400 | 1.100 | 950 |
| ACCIAIO 70+90 Kg/mm² | 15:25 | 2.800 | 1.400 | 950 | 700 | 600 |
| ALLUMINIO E LE SUE LEGHE | 60:100 | 9.800 | 5.000 | 3.200 | 2.400 | 2.000 |
| RAME ELETTROLITICO | 20:30 | 3.600 | 2.400 | 1.200 | 1.000 | 1.400 |

PUNTE HSS - PER ACCIAIO

P109 - PUNTE AL COBALTO 5%

PER FORARE ACCIAIO INOX, ACCIAI DURI, GHISA E LEGHE DURE



- PUNTE ELICOIDALI CON CODOLO CILINDRICO
- ACCIAIO HSSCO (M35) AL 5% DI COBALTO
- SERIE CORTA DIN 338 TIPO N UNI 5620
- ELICA DESTRA RETTIFICATA RICAVATA DAL PIENO DOPO TEMPRA
- FINITURA LUCIDA

| CODICE | DIAMETRO | LUNGHEZZA | PREZZO (x 1) |
|----------|----------|-----------|--------------|
| P1090100 | 1 | 34 | € 1,81 |
| P1090150 | 1,5 | 40 | € 1,81 |
| P1090200 | 2 | 49 | € 1,72 |
| P1090250 | 2,5 | 57 | € 1,92 |
| P1090300 | 3 | 61 | € 1,92 |
| P1090350 | 3,5 | 70 | € 2,44 |
| P1090400 | 4 | 75 | € 2,66 |
| P1090450 | 4,5 | 80 | € 3,06 |
| P1090500 | 5 | 86 | € 3,25 |
| P1090550 | 5,5 | 93 | € 4,38 |
| P1090600 | 6 | 93 | € 4,59 |
| P1090650 | 6,5 | 101 | € 5,81 |
| P1090700 | 7 | 109 | € 6,79 |
| P1090750 | 7,5 | 109 | € 7,28 |
| P1090800 | 8 | 117 | € 8,58 |
| P1090850 | 8,5 | 117 | € 9,09 |
| P1090900 | 9 | 125 | € 11,10 |
| P1090950 | 9,5 | 125 | € 11,62 |
| P1091000 | 10 | 133 | € 13,22 |
| P1091050 | 10,5 | 133 | € 15,02 |
| P1091100 | 11 | 142 | € 16,99 |
| P1091150 | 11,5 | 142 | € 18,90 |
| P1091200 | 12 | 151 | € 20,77 |
| P1091250 | 12,5 | 151 | € 22,48 |
| P1091300 | 13 | 151 | € 24,94 |



codolo coassiale
sullo stelo

taglienti affilati
a 118°

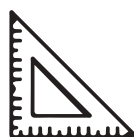

- Le misure da 1 a 10 mm sono confezionate in scatole da 10 pz
- Le misure da 10,5 a 13 mm sono confezionate in scatole da 5 pz

Per un corretto utilizzo di queste Punte Elicoidali seguite i consigli della Tabella seguente

| Materiale da Forare | Velocità di taglio M/min. | Velocità di rotazione n° giri/minuto | | | | | Raffreddamento | Norme di Sicurezza |
|-----------------------------------|------------------------------|--------------------------------------|-------|-----|-----|-----|----------------|---------------------------------------|
| | | a2 | a4 | a6 | a8 | a10 | | |
| ACCIAIO 90+110 Kg/mm ² | 10:15 | 1.700 | 880 | 580 | 450 | 380 | E - L | Usare Occhiali di protezione |
| ACCIAIO STAMPATO | 14:24 | 2.900 | 1.450 | 980 | 750 | 640 | S | |
| ACCIAIO INOX Cr-Mo | 5:12 | 1.150 | 580 | 390 | 290 | 260 | E - L | Verificare l'affilatura dei taglienti |

(Velocità indicative utili per la realizzazione di prove di foratura)

RAFFREDDAMENTO: E = Olio emulsionabile L = Olio da taglio S = a secco A = con Aria



P108 - PUNTE HSS TITANIO PER FORARE ACCIAI DURI, GHISA E LEGHE DURE

| CODICE | DIAMETRO | LUNGHEZZA | PREZZO (X1) |
|----------|----------|-----------|-------------|
| P1080100 | 1 | 34 | € 1,45 |
| P1080150 | 1,5 | 40 | € 1,23 |
| P1080200 | 2 | 49 | € 1,42 |
| P1080250 | 2,5 | 57 | € 1,50 |
| P1080300 | 3 | 61 | € 1,83 |
| P1080350 | 3,5 | 70 | € 1,98 |
| P1080400 | 4 | 75 | € 2,09 |
| P1080450 | 4,5 | 80 | € 2,51 |
| P1080500 | 5 | 86 | € 2,73 |
| P1080550 | 5,5 | 93 | € 3,30 |
| P1080600 | 6 | 93 | € 3,64 |
| P1080650 | 6,5 | 101 | € 4,07 |
| P1080700 | 7 | 109 | € 4,51 |
| P1080750 | 7,5 | 109 | € 5,61 |
| P1080800 | 8 | 117 | € 6,52 |
| P1080850 | 8,5 | 117 | € 7,93 |
| P1080900 | 9 | 125 | € 8,60 |
| P1080950 | 9,5 | 125 | € 9,71 |
| P1081000 | 10 | 133 | € 10,12 |
| P1081050 | 10,5 | 133 | € 11,32 |
| P1081100 | 11 | 142 | € 12,22 |
| P1081150 | 11,5 | 142 | € 13,30 |
| P1081200 | 12 | 151 | € 14,05 |
| P1081250 | 12,5 | 151 | € 15,39 |
| P1081300 | 13 | 151 | € 17,11 |

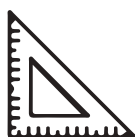

- Le misure da 1 a 10 mm sono confezionate in scatole da 10 pz.

- Le misure da 10,5 a 13 mm sono confezionate in scatole da 5 pz

- RIVESTITE AL TITANIO (TIN)
CODOLO CILINDRICO
- SERIE CORTA DIN 338 TIPO N
UNI 5620 ACCIAIO
SUPER RAPIDO HSS (Aisi M2)
- ELICA DESTRA RETTIFICATA
RICAVATA DAL PIENO
- FINITURA ORO



A - codolo cilindrico perfettamente coassiale sullo stelo della punta

B - profilo rettificato delle gole studiato in modo da determinare un invito al coinvolgimento dei trucioli. Elica ricavata di mola



C - quadretto perfettamente uniforme e rettificato da determinare le condizioni punto D

D - diametro esterno rastremato verso il codolo per facilitare il disimpegno della punta

E - taglienti simmetrici e angolati a 118° per lavorare acciai generici



▣ - taglienti perfettamente paralleli

▣ - angolo di spoglia a valore costante per tutte le affilature

Per un corretto utilizzo di queste Punte Elicoidali seguite i consigli della Tabella seguente

| Materiale da Forare | Velocità di taglio M/min. | Velocità di rotazione n° giri/minuto | | | | | Raffreddamento | Norme di Sicurezza |
|-----------------------------------|------------------------------|--------------------------------------|-------|-------|-------|-----|----------------|---------------------------------------|
| | | ø2 | ø4 | ø6 | ø8 | ø10 | | |
| ACCIAIO 59+70 Kg/mm ² | 25:35 | 4.400 | 2.200 | 1.400 | 1.100 | 960 | E - L | Usare Occhiali di protezione |
| ACCIAIO 70+90 Kg/mm ² | 15:25 | 2.900 | 1.400 | 950 | 720 | 620 | E - L | Verificare l'affilatura dei taglienti |
| ACCIAIO 90+110 Kg/mm ² | 10:15 | 1.700 | 850 | 560 | 420 | 360 | E - L | |

(Valori indicati solo per le realizzazioni di prove di foratura)

RAFFREDDAMENTO: E = Olio emulsionabile L = Olio da taglio S = a secco A = con Aria





**P603 - PUNTE PER MURO STANDARD
PER FORARE MATTONI - PIETRA TENERA**

- PUNTE ELICOIDALI CON CODOLO CILINDRICO
- SERIE CORTA EURONORM DIN 8039
- INSERTO DI METALLO DURO
- ELICA DESTRA RULLATA FREDDO
- ATTACCO RIDOTTO OLTRE IL Ø 13 MM
- FINITURA ZINCATA LUCIDA



| CODICE | DIAMETRO | LUNGHEZZA | PREZZO (X1) |
|----------|----------|-----------|-------------|
| P6030300 | 3 | 70 | € 0,72 |
| P6030350 | 3,5 | 75 | € 0,72 |
| P6030400 | 4 | 75 | € 0,72 |
| P6030450 | 4,5 | 85 | € 0,75 |
| P6030500 | 5 | 85 | € 0,75 |
| P6030550 | 5,5 | 85 | € 0,76 |
| P6030600 | 6 | 100 | € 0,83 |
| P6030650 | 6,5 | 100 | € 0,92 |
| P6030700 | 7 | 100 | € 0,92 |
| P6030750 | 7,5 | 100 | € 1,02 |
| P6030800 | 8 | 120 | € 1,13 |
| P6030850 | 8,5 | 120 | € 1,18 |
| P6030900 | 9 | 120 | € 1,20 |
| P6031000 | 10 | 120 | € 1,32 |
| P6031100 | 11 | 150 | € 2,19 |
| P6031200 | 12 | 150 | € 2,19 |
| P6031300 | 13 | 150 | € 2,90 |
| P6031400 | 14 | 150 | € 2,90 |
| P6031500 | 15 | 150 | € 3,73 |
| P6031600 | 16 | 150 | € 3,73 |
| P6031700 | 17 | 160 | € 3,99 |
| P6031800 | 18 | 160 | € 4,30 |
| P6032000 | 20 | 160 | € 5,29 |
| P6032200 | 22 | 160 | € 7,33 |
| P6032400 | 24 | 160 | € 8,68 |
| P6032500 | 25 | 160 | € 10,63 |
| P6033200 | 32 | 160 | € 20,65 |
| P6033500 | 35 | 180 | € 22,50 |
| P6033800 | 38 | 180 | € 24,23 |

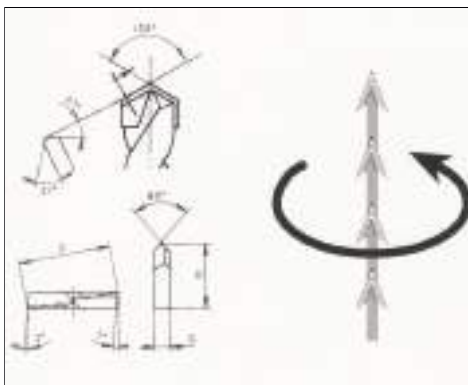

Vista la grande diversità dei materiali edili che si possono forare, e delle diverse condizioni di impiego, non è possibile fornire dati di utilizzo precisi. Va comunque tenuto presente che la velocità di giri deve diminuire in maniera inversamente proporzionale rispetto alla crescita del diametro della punta, e che la rotopercolazione deve essere usata su materiali duri e compatti, mentre la rotazione va usata su forati, ceramica, ecc. La tabella seguente riporta alcuni consigli utili per effettuare una corretta foratura.

| Materiale da Forare | Velocità di rotazione n° giri/minuto | | | | | | | | | | Raffreddamento | Norme di Sicurezza |
|----------------------|--------------------------------------|-------|-------|-------|-------|-------|-------|-----|-----|-----|--|---|
| | ø3 | ø4 | ø5 | ø6 | ø8 | ø9 | ø10 | ø12 | ø14 | ø16 | | |
| MATTONI | 2.000 | 1.800 | 1.700 | 1.600 | 1.400 | 1.200 | 1.000 | 800 | 600 | 500 | Forare a secco Raffreddare con aria Fare attenzione che la punta non si surriscaldi eccessivamente | Usare Occhiali di protezione Verificare l'affilatura dei taglienti Dovendo fare grossi fori su materiali duri è preferibile forare con una punta piccola e allargare successivamente il foro. |
| PIETRA TENERA | 1.800 | 1.500 | 1.500 | 1.400 | 1.200 | 1.000 | 800 | 600 | 500 | 400 | | |
| | | | | | | | | | | | | |
| | | | | | | | | | | | | |

PUNTE PER MURO

P67 - PUNTE STANDARD PROLUNGATE PER FORARE MATTONI - PIETRA TENERA



| CODICE | DIAMETRO | LUNGHEZZA | PREZZO (X 1) |
|--------|----------|-----------|--------------|
| P67050 | 5 | 200 | € 2,53 |
| P67060 | 6 | 200 | € 2,69 |
| P67080 | 8 | 200 | € 2,74 |
| P67100 | 10 | 200 | € 3,72 |
| P67120 | 12 | 200 | € 4,57 |
| P67140 | 14 | 200 | € 5,61 |
| P68060 | 6 | 400 | € 3,35 |
| P68080 | 8 | 400 | € 3,58 |
| P68100 | 10 | 400 | € 4,85 |
| P68120 | 12 | 400 | € 5,61 |
| P68140 | 14 | 400 | € 7,19 |
| P68160 | 16 | 400 | € 9,17 |
| P68180 | 18 | 400 | € 11,85 |
| P68200 | 20 | 400 | € 14,99 |
| P68220 | 22 | 400 | € 21,05 |
| P68240 | 24 | 400 | € 24,36 |
| P68250 | 25 | 400 | € 27,61 |
| P68260 | 26 | 400 | € 29,53 |
| P69080 | 8 | 600 | € 6,65 |
| P69100 | 10 | 600 | € 8,72 |
| P69120 | 12 | 600 | € 9,47 |
| P69140 | 14 | 600 | € 12,49 |
| P69160 | 16 | 600 | € 17,40 |
| P69180 | 18 | 600 | € 20,21 |
| P69200 | 20 | 600 | € 23,72 |
| P69220 | 22 | 600 | € 32,62 |
| P69240 | 24 | 600 | € 39,80 |
| P69250 | 25 | 600 | € 43,28 |
| P69260 | 25,4 | 600 | € 44,99 |

- PUNTE ELICOIDALI CON CODOLO CILINDRICO
- SERIE PROLUNGATA L.200/400/600 mm Euronorm DIN 8039
- INSERTO DI METALLO DURO
- ELICA DESTRA RULLATA FREDDO
- ATTACCO RIDOTTO OLTRE IL Ø 13 MM
- FINITURA ZINCATA LUCIDA

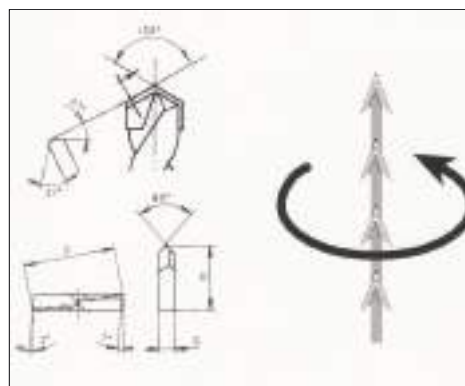

PLACCHETTA IN CARBURO DI TUNGSTENO
PER FORARE A ROTAZIONE E ROTOPERCUSSIONE

Vista la grande diversità dei materiali edili che si possono forare, e delle diverse condizioni di impiego, non è possibile fornire dei dati di utilizzo precisi. Va comunque tenuto presente che la velocità di giri deve diminuire in maniera inversamente proporzionale rispetto alla crescita del diametro della punta, e che la rotopercolazione deve essere usata su materiali duri e compatti, mentre la rotazione va usata su forati, ceramici, ecc. La tabella seguente riporta alcuni consigli utili per effettuare una corretta foratura.

| Materiale da Forare | Velocità di rotazione n° giri/minuto | | | | | | Raffreddamento | Norme di Sicurezza |
|---------------------|--------------------------------------|-------|-------|-----|-----|-----|--|---|
| | ø6 | ø8 | ø10 | ø12 | ø14 | ø16 | | |
| MATTONI | 1.600 | 1.400 | 1.000 | 800 | 600 | 500 | Forare a secco Raffreddare con aria Fare attenzione che la punta non si surriscaldi eccessivamente | Usare Occhiali di protezione Verificare l'affilatura dei taglienti Dovendo fare grossi fori su materiali duri è preferibile forare con una punta piccola e allargare successivamente il foro. |
| PIETRA TENERA | 1.400 | 1.200 | 800 | 600 | 500 | 400 | | |



**P403 - PUNTE PER GRANITO DIAMANT
PER FORARE GRANITO - MARMO - CALCESTRUZZO
- CERAMICA - PIETRA**

| CODICE | DIAMETRO | LUNGHEZZA | PREZZO (X 1) |
|----------|----------|-----------|--------------|
| P4030300 | 3 | 70 | € 3,56 |
| P4030400 | 4 | 75 | € 3,58 |
| P4030500 | 5 | 85 | € 3,63 |
| P4030600 | 6 | 100 | € 3,68 |
| P4030700 | 7 | 100 | € 4,44 |
| P4030800 | 8 | 120 | € 4,75 |
| P4030900 | 9 | 120 | € 5,37 |
| P4031000 | 10 | 120 | € 5,96 |
| P4031200 | 12 | 150 | € 7,59 |
| P4031400 | 14 | 150 | € 13,84 |
| P4031600 | 16 | 150 | € 17,39 |
| P4032400 | 24 | 160 | € 23,83 |

- PUNTE ELICOIDALI CON CODOLO CILINDRICO
- SERIE CORTA EURONORM DIN 8039
- INSERTO DI METALLO DURO
- ELICA DESTRA RETTIFICATA RICAVATA DAL FREDDO
- FINITURA LUCIDA CON ELICA NERA



PLACCHETTA HIGH TECH IN CARBURO DI TUNGSTENO COBALTATA, AFFILATA A 130° PER FORARE A ROTAZIONE E ROTOPERCUSSIONE

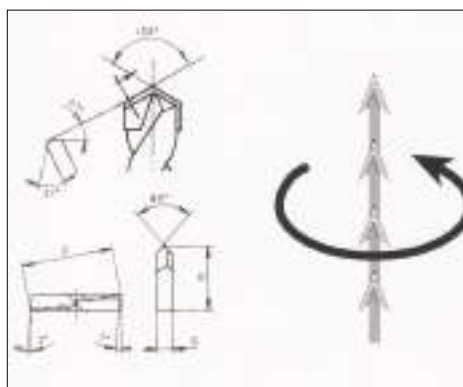

Viene la grande diversità dei materiali edili che si possono trovare, e delle diverse condizioni di impiego, non è possibile fornire dati di utilizzo precisi. Va comunque tenuto presente che la velocità di per sé deve diminuire in maniera inversamente proporzionale rispetto alla crescita del diametro della punta, e che la rotazione deve essere usata su materiali duri e compatti, mentre la rotazione va usata su forati, ceramica, ecc. La tabella seguente riporta alcuni consigli utili per effettuare una corretta foratura.

| Materiale da Forare | Velocità di rotazione n° giri/minuto | | | | | | | | | | Raffreddamento | Norme di Sicurezza |
|---------------------|--------------------------------------|-------|-------|-------|-------|-------|-------|-------|-----|-----|---|---|
| | ø3 | ø4 | ø5 | ø6 | ø8 | ø9 | ø10 | ø12 | ø14 | ø18 | | |
| MATTONI | 2.400 | 2.200 | 2.000 | 1.800 | 1.600 | 1.400 | 1.200 | 1.000 | 800 | 600 | Forare a secco Raffreddare con aria Fare attenzione che la punta non si suriscaldi eccessivamente | Usare Occhiali di protezione Verificare l'affilatura dei taglienti Quando fare grossi fori su materiali duri è preferibile forare con una punta piccola e allargare successivamente il foro. |
| PIETRA TENERA | 2.000 | 1.800 | 1.700 | 1.600 | 1.400 | 1.200 | 1.000 | 800 | 600 | 500 | | |
| PIETRA DURA | 1.800 | 1.700 | 1.600 | 1.400 | 1.200 | 1.000 | 800 | 600 | 500 | 400 | | |
| MARMO | 1.400 | 1.200 | 1.100 | 1.000 | 800 | 700 | 600 | 500 | 350 | 300 | | |
| GRANITO | 1.200 | 1.000 | 800 | 800 | 700 | 600 | 500 | 400 | 300 | 250 | | |

PD216 - PUNTE PER MURO SUPER DD

DIAGER[®]
 PRODUTTORE DI STRUMENTI PROFESSIONALI



In acciaio con **placca al carburo**
e profilo semipositivo a 118°.

Scarico con profilo ad L e finitura lucida che consentono un rapido scarico della polvere

| CODICE | DIAMETRO | LUNGHEZZA | PREZZO (X 1) |
|------------|----------|-----------|--------------|
| PD21603 | 3 | 60 | € 2,96 |
| PD21604 | 4 | 75 | € 3,05 |
| PD21605 | 5 | 85 | € 3,05 |
| PD21606 | 6 | 100 | € 3,25 |
| PD21606L | 6 | 250 | € 9,57 |
| PD21606LL | 6 | 400 | € 14,18 |
| PD21607 | 7 | 100 | € 3,60 |
| PD21608 | 8 | 120 | € 3,60 |
| PD21608L | 8 | 250 | € 10,35 |
| PD21608LL | 8 | 400 | € 15,15 |
| PD21608LLL | 8 | 600 | € 19,10 |
| PD21609 | 9 | 120 | € 4,22 |
| PD21610 | 10 | 120 | € 5,30 |
| PD21610L | 10 | 250 | € 12,49 |
| PD21610LL | 10 | 400 | € 17,42 |
| PD21610LLL | 10 | 600 | € 22,65 |
| PD21611 | 11 | 120 | € 7,65 |
| PD21612 | 12 | 150 | € 8,00 |
| PD21612L | 12 | 250 | € 14,96 |
| PD21612LL | 12 | 400 | € 18,80 |
| PD21614 | 14 | 150 | € 10,35 |
| PD21614L | 14 | 250 | € 16,70 |
| PD21614LL | 14 | 400 | € 20,45 |
| PD21615 | 15 | 150 | € 10,85 |
| PD21616 | 16 | 210 | € 11,90 |
| PD21616L | 16 | 250 | € 19,90 |
| PD21616LL | 16 | 400 | € 24,70 |
| PD21616LLL | 16 | 600 | € 30,69 |
| PD21618 | 18 | 150 | € 14,15 |
| PD21620 | 20 | 150 | € 18,00 |

Adatte per marmo, granito, porfido, calcestruzzo e pietra



DIAGER[®]
 PRODUTTORE DI STRUMENTI PROFESSIONALI

PD208 - PUNTE PER PIETRA DURA E GRANITO ATTACCO CILINDRICO

| CODICE | DIAMETRO | LUNGHEZZA | PREZZO (x 1) |
|---------|----------|-----------|--------------|
| PD20803 | 3 | 60 | € 7,00 |
| PD20804 | 4 | 75 | € 5,35 |
| PD20805 | 5 | 85 | € 5,95 |
| PD20806 | 6 | 100 | € 6,10 |
| PD20807 | 7 | 100 | € 7,00 |
| PD20808 | 8 | 120 | € 7,15 |
| PD20809 | 9 | 120 | € 8,60 |
| PD20810 | 10 | 120 | € 10,05 |
| PD20812 | 12 | 150 | € 14,40 |
| PD20814 | 14 | 150 | € 21,95 |

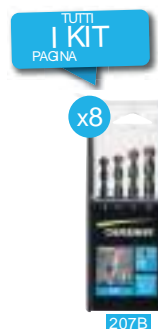

• PERFORAZIONE DEL GRANITO

Descrizione

- Placchetta in carburo ad alta resistenza.
- Elica a L con listello fine.

Vantaggi

- Punta progettata in modo specifico per la perforazione di pietre e granito.
- Meccanismo di centratura per una maggiore precisione e la penetrazione nei materiali duri.

Attacco



Granito, Pietra, Calcestruzzo

PUNTE PER MURO

PD423 - PUNTE PER GRES

PUNTA DIAMANTATA CON ATTACCO M14



ATTACCO PER SMERIGLIATRICE

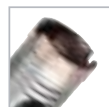

| CODICE | DIAMETRO | LUNGHEZZA | PREZZO (x 1) |
|---------|----------|-----------|--------------|
| PD42306 | 6 | 80 | € 36,35 |
| PD42307 | 7 | 80 | € 37,70 |
| PD42308 | 8 | 80 | € 39,20 |
| PD42310 | 10 | 80 | € 40,45 |
| PD42312 | 12 | 80 | € 42,75 |
| PD42313 | 13 | 80 | € 46,20 |
| PD42315 | 15 | 80 | € 48,35 |
| PD42320 | 20 | 80 | € 56,50 |
| PD42325 | 25 | 80 | € 61,50 |



Plastrelle, gres, gres smaltato, piastrelle in ceramica, terracotta, marmo



• PERFORAZIONE DEL GRES PIÙ DURO

Descrizione

- Testa con segmento diamantato.
- Gole d'evacuazione.
- Attacco M14.

Vantaggi

- Perforazione del gres più duro fino alla classe 5 in base allo standard PEI e U4 secondo lo standard UPEC.
- Fori puliti, precisi e senza scheggiature.
- Lunghezza utile significativa.

Suggerimenti

- Si utilizza a secco sulla smerigliatrice.
- Cominciare sempre la perforazione a 45°.
- Ravvivare e raffreddare regolarmente l'utensile per una durata di vita ottimale.

Attacco



M14

Uso



Senza impulsi

Smerigliatrice



ADATTATORE 6 ESAGONALE - M14

| CODICE | DESCRIZIONE | PREZZO (x 1) |
|--------|--------------------|--------------|
| PD426E | ADATTATORE - 14 MM | € 12,99 |

Consente di adattare l'utensile con un attacco M14 ad un trapano.



Trapano

Attacco



M14

DIAGER[®]
 PRODUTTORE DI STRUMENTI PROFESSIONALI

PD426 - PUNTE PER GRES

PUNTA DIAMANTATA CON ATTACCO ESAGONALE



• PERFORAZIONE DEL GRES PIÙ DURO



Descrizione

- Testa con segmento diamantato.
- Cole d'evacuazione.

Vantaggi

- Perforazione del gres più duro fino alla classe 5 in base allo standard PEI e U4 secondo lo standard UPEC.

- Fori puliti, precisi e senza scheggiature.

Suggerimenti

- Si usa a secco su smerigliatrice con mandrino attacco M14. Togliere la flangia di centraggio dalla smerigliatrice prima di avvitare il mandrino.
- Si utilizza con un po' d'acqua per una perforazione più efficace sul trapano perforatore senza percussione.
- Cominciare sempre la perforazione a 45°.

Attacco



6 esagonale

Uso



Senza impulsi



VIDEO TUTO



CON SMERIGLIATRICE



Uso a secco

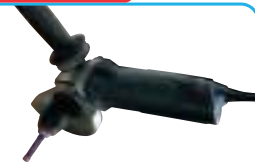

VIDEO DEMO

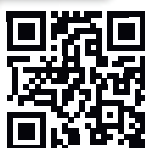

Con TRAPANO



Uso con acqua per una perforazione più efficace



ATTACCO PER TRAPANO

| CODICE | DIAMETRO | LUNGHEZZA | PREZZO (X 1) |
|---------|----------|-----------|--------------|
| PD42606 | 6 | 55 | € 35,60 |
| PD42607 | 7 | 55 | € 36,95 |
| PD42608 | 8 | 55 | € 38,40 |
| PD42610 | 10 | 65 | € 39,65 |
| PD42612 | 12 | 65 | € 41,95 |
| PD42613 | 13 | 65 | € 45,30 |
| PD42615 | 15 | 70 | € 47,40 |
| PD42620 | 20 | 70 | € 55,40 |
| PD42625 | 25 | 70 | € 60,30 |



Piastrelle, gres, gres smaltato, piastrelle in ceramica, terracotta, marmo



**PUNTA ELICOIDALE PER GRÈS PORCELLANATO:
LA FORZA DELLA SEMPLICITÀ**

**PLACCHETTA IN
METALLO DURO
CON SPECIALE
AFFILATURA**

Gres+ è dotata di una **placchetta in metallo duro** con una speciale affilatura al diamante in grado di **incidere in modo efficace la superficie di materiali estremamente duri**.

Utilizzata a solo rotazione è efficace su grès porcellanato, ceramica, piastrelle, granito, tutti i materiali edili durissimi.

**FACILE
CENTRAGGIO**

La fase iniziale del foro, tipicamente complessa su superfici molto dure, risulta estremamente facile; il **tagliante in metallo duro incide da subito la superficie ed evita lo scivolamento laterale della punta**, garantendo fori precisi e senza sbavature.

**OTTIMA
DURATA**

Gres+ è in grado di effettuare fori anche a secco, ma le migliori performance in termini di durata si ottengono ad umido garantendo un adeguato raffreddamento dell'utensile in fase di foratura.





P406 - PUNTE ELICOIDALI PER GRES PORCELLANATO

PLACCHETTA IN METALLO DURO
CON **SPECIALE AFFILATURA
AL DIAMANTE**

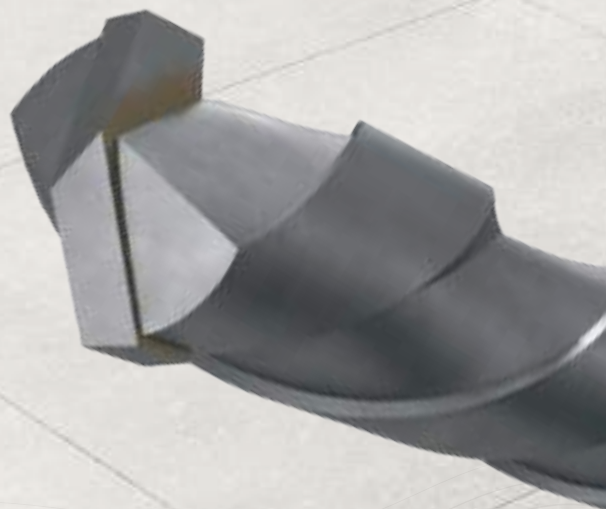

| CODICE | DIAMETRO | LUNGHEZZA | PREZZO (X 1) |
|-----------|----------|-----------|--------------|
| PD4060400 | 4 | 80 | € 6,20 |
| PD4060500 | 5 | 90 | € 6,60 |
| PD4060600 | 6 | 100 | € 7,00 |
| PD4060800 | 8 | 120 | € 8,65 |
| PD4061000 | 10 | 120 | € 12,10 |

MODALITÀ DI UTILIZZO

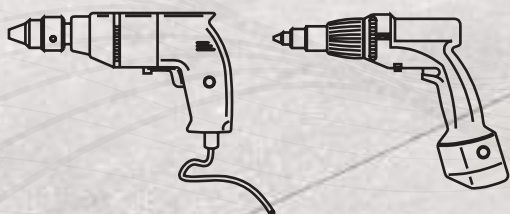

PRESTAZIONI



APPLICAZIONI

Grès porcellanato

Grès smaltato

Grès

Marmo

Piastrella standard



DIAGER
 PRODUTTORE DI STRUMENTI PROFESSIONALI

PD110 - PUNTE SDS TWISTER PLUS A 2 TAGLIANTI



Il profilo della placchetta abbinato all'elica TRIZONA riduce i tempi della perforazione, limita gli effetti dell'usura e aumenta la durata utile della punta.

Perforazione veloce del calcestruzzo leggero e di altri materiali edili.



• PERFORAZIONE VELOCE

Descrizione

- Placchetta perforatore per calcestruzzo.
- Spina di centraggio a «Z».
- Elica trizona a passo variabile.
- Angolo dell'inserto a 160°.

Vantaggi

- Precisione nell'avvio del foro.
- Foro perfettamente tondo e calibrato.
- Evacuazione veloce della polvere.
- Resistenza e durata utile prolungata.

Attacco

Perforatore

 Compatibile
 SDS-plus



| CODICE | DIAMETRO | LUNGHEZZA | PREZZO (X 1) |
|------------|----------|-----------|--------------|
| PD11004110 | 4 | 110 | € 6,93 |
| PD11005110 | 5 | 110 | € 6,00 |
| PD11006110 | 6 | 110 | € 5,59 |
| PD11007110 | 7 | 110 | € 6,80 |
| PD11008110 | 8 | 110 | € 6,00 |
| PD11010110 | 10 | 110 | € 6,71 |
| PD11004160 | 4 | 160 | € 8,20 |
| PD11005160 | 5 | 160 | € 7,22 |
| PD11006160 | 6 | 160 | € 5,60 |
| PD11007160 | 7 | 160 | € 7,56 |
| PD11008160 | 8 | 160 | € 6,20 |
| PD11009160 | 9 | 160 | € 8,82 |
| PD11010160 | 10 | 160 | € 7,99 |
| PD11011160 | 11 | 160 | € 9,17 |
| PD11012160 | 12 | 160 | € 8,97 |
| PD11013160 | 13 | 160 | € 14,74 |
| PD11014160 | 14 | 160 | € 14,74 |
| PD11016160 | 16 | 160 | € 20,56 |
| PD11005210 | 5 | 210 | € 9,94 |
| PD11006210 | 6 | 210 | € 9,20 |
| PD11007210 | 7 | 210 | € 10,42 |
| PD11008210 | 8 | 210 | € 8,05 |
| PD11009210 | 9 | 210 | € 11,66 |
| PD11010210 | 10 | 210 | € 10,36 |
| PD11011210 | 11 | 210 | € 11,88 |
| PD11012210 | 12 | 210 | € 12,80 |
| PD11013210 | 13 | 210 | € 16,60 |
| PD11014210 | 14 | 210 | € 16,60 |
| PD11016210 | 16 | 210 | € 19,73 |
| PD11018210 | 18 | 210 | € 27,67 |
| PD11020210 | 20 | 210 | € 36,99 |
| PD11022210 | 22 | 210 | € 51,20 |
| PD11025210 | 25 | 210 | € 66,43 |
| PD11006260 | 6 | 260 | € 14,94 |
| PD11007260 | 7 | 260 | € 16,32 |
| PD11008260 | 8 | 260 | € 11,84 |
| PD11010260 | 10 | 260 | € 12,30 |
| PD11012260 | 12 | 260 | € 15,95 |
| PD11013260 | 13 | 260 | € 18,05 |
| PD11014260 | 14 | 260 | € 18,05 |
| PD11015260 | 15 | 260 | € 24,05 |
| PD11016260 | 16 | 260 | € 23,57 |
| PD11018260 | 18 | 260 | € 30,11 |
| PD11020260 | 20 | 260 | € 45,85 |
| PD11022260 | 22 | 260 | € 56,10 |
| PD11024260 | 24 | 260 | € 70,25 |
| PD11025260 | 25 | 260 | € 69,54 |

PUNTE PER MURO

PD110 - PUNTE SDS TWISTER PLUS
A 2 TAGLIANTI

| CODICE | DIAMETRO | LUNGHEZZA | PREZZO (X 1) |
|------------|----------|-----------|--------------|
| PD11005310 | 5 | 310 | € 16,27 |
| PD11006310 | 6 | 310 | € 18,71 |
| PD11008310 | 8 | 310 | € 15,95 |
| PD11010310 | 10 | 310 | € 16,65 |
| PD11012310 | 12 | 310 | € 21,05 |
| PD11013310 | 13 | 310 | € 22,52 |
| PD11014310 | 14 | 310 | € 23,87 |
| PD11016310 | 16 | 310 | € 25,93 |
| PD11018310 | 18 | 310 | € 37,69 |
| PD11020310 | 20 | 310 | € 50,49 |
| PD11022310 | 22 | 310 | € 63,45 |
| PD11024310 | 24 | 310 | € 80,85 |
| PD11025310 | 25 | 310 | € 84,05 |
| PD11026310 | 26 | 310 | € 98,25 |
| PD11028310 | 28 | 310 | € 147,20 |
| PD11008410 | 8 | 410 | € 28,00 |
| PD11010410 | 10 | 410 | € 27,99 |
| PD11012410 | 12 | 410 | € 27,99 |
| PD11014410 | 14 | 410 | € 31,20 |
| PD11016410 | 16 | 410 | € 31,20 |
| PD11018410 | 18 | 410 | € 45,33 |
| PD11020410 | 20 | 410 | € 57,10 |
| PD11022410 | 22 | 410 | € 70,63 |
| PD11024410 | 24 | 410 | € 91,67 |
| PD11025410 | 25 | 410 | € 100,60 |
| PD11006460 | 6 | 460 | € 27,60 |
| PD11008460 | 8 | 460 | € 34,27 |
| PD11010460 | 10 | 460 | € 34,27 |
| PD11012460 | 12 | 460 | € 34,27 |
| PD11014460 | 14 | 460 | € 35,30 |
| PD11016460 | 16 | 460 | € 36,99 |
| PD11018460 | 18 | 460 | € 50,60 |
| PD11020460 | 20 | 460 | € 63,16 |
| PD11022460 | 22 | 460 | € 70,90 |
| PD11024460 | 24 | 460 | € 86,60 |
| PD11025460 | 25 | 460 | € 106,40 |
| PD11026460 | 26 | 460 | € 95,26 |
| PD11028460 | 28 | 460 | € 196,75 |
| PD11030460 | 30 | 460 | € 239,10 |

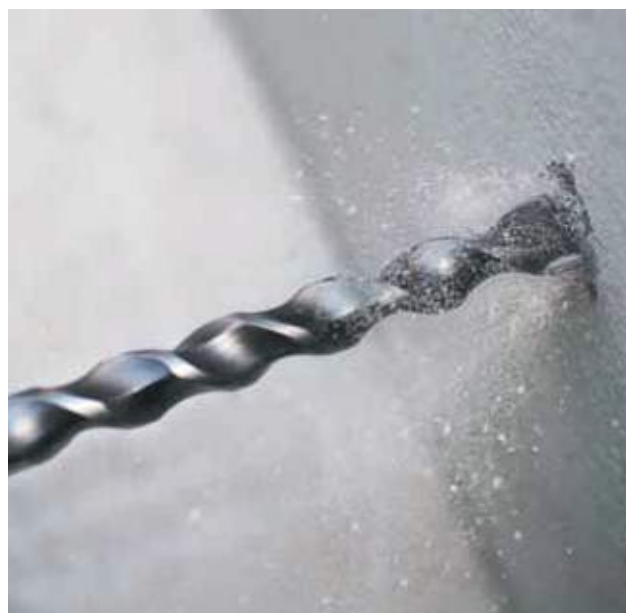
| CODICE | DIAMETRO | LUNGHEZZA | PREZZO (X 1) |
|-------------|----------|-----------|--------------|
| PD11008610 | 8 | 610 | € 42,12 |
| PD11010610 | 10 | 610 | € 44,77 |
| PD11012610 | 12 | 610 | € 44,77 |
| PD11014610 | 14 | 610 | € 47,60 |
| PD11016610 | 16 | 610 | € 54,59 |
| PD11018610 | 18 | 610 | € 65,68 |
| PD11020610 | 20 | 610 | € 82,83 |
| PD11022610 | 22 | 610 | € 88,24 |
| PD11024610 | 24 | 610 | € 112,38 |
| PD11025610 | 25 | 610 | € 112,80 |
| PD11026610 | 26 | 610 | € 156,23 |
| PD110081000 | 8 | 1000 | € 118,27 |
| PD110101000 | 10 | 1000 | € 118,27 |
| PD110121000 | 12 | 1000 | € 118,27 |
| PD110141000 | 14 | 1000 | € 124,76 |
| PD110161000 | 16 | 1000 | € 126,16 |
| PD110181000 | 18 | 1000 | € 150,15 |
| PD110201000 | 20 | 1000 | € 186,69 |
| PD110221000 | 22 | 1000 | € 209,90 |
| PD110251000 | 25 | 1000 | € 230,20 |



twister
plus



Cemento, Pietra, Mattone pieno,
Blocchi di cemento per murature

PUNTE PER MURO

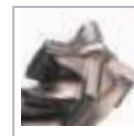
PD112 - PUNTE SDS 4G4
4 TAGLIENTI

| CODICE | DIAMETRO | LUNGHEZZA | PREZZO (X 1) |
|------------|----------|-----------|--------------|
| PD11205110 | 5 | 110 | € 9,42 |
| PD11206110 | 6 | 110 | € 9,82 |
| PD11208110 | 8 | 110 | € 11,94 |
| PD11206160 | 6 | 160 | € 10,60 |
| PD11208160 | 8 | 160 | € 12,27 |
| PD11210160 | 10 | 160 | € 13,44 |
| PD11212160 | 12 | 160 | € 15,05 |
| PD11213160 | 13 | 160 | € 20,09 |
| PD11214160 | 14 | 160 | € 23,66 |
| PD11215160 | 15 | 160 | € 28,26 |
| PD11216160 | 16 | 160 | € 29,58 |
| PD11206210 | 6 | 210 | € 11,37 |
| PD11208210 | 8 | 210 | € 13,11 |
| PD11210210 | 10 | 210 | € 14,94 |
| PD11212210 | 12 | 210 | € 18,29 |
| PD11214210 | 14 | 210 | € 28,30 |
| PD11216210 | 16 | 210 | € 36,16 |
| PD11206260 | 6 | 260 | € 18,08 |
| PD11208260 | 8 | 260 | € 15,72 |
| PD11210260 | 10 | 260 | € 17,14 |
| PD11212260 | 12 | 260 | € 20,70 |
| PD11222260 | 22 | 260 | € 90,10 |
| PD11224260 | 24 | 260 | € 112,54 |
| PD11225260 | 25 | 260 | € 121,12 |
| PD11226260 | 26 | 260 | € 130,11 |
| PD11206310 | 6 | 310 | € 24,36 |
| PD11208310 | 8 | 310 | € 22,10 |
| PD11210310 | 10 | 310 | € 22,78 |
| PD11212310 | 12 | 310 | € 29,87 |
| PD11214310 | 14 | 310 | € 36,16 |
| PD11216310 | 16 | 310 | € 47,15 |
| PD11218310 | 18 | 310 | € 53,44 |
| PD11220310 | 20 | 310 | € 69,16 |



- DURATA UTILE
PROLUNGATA**

Descrizione

- 4 taglienti.
- 1 spina di centraggio.
- Elica rollata con listello fine.
- Angolo dell'inserto a 150°.

Vantaggi

- Maggiore velocità.
- Corpo centrale più spesso per una minore usura.
- Migliore estrazione della polvere.
- Migliore resistenza alla torsione.
- Restituzione del 100% della percussione del martello perforatore.

Attacco

Perforatore

Compatibile
SDS-plus

| CODICE | DIAMETRO | LUNGHEZZA | PREZZO (X 1) |
|-------------|----------|-----------|--------------|
| PD11208460 | 8 | 460 | € 49,76 |
| PD11210460 | 10 | 460 | € 44,01 |
| PD11212460 | 12 | 460 | € 47,15 |
| PD11214460 | 14 | 460 | € 47,15 |
| PD11216460 | 16 | 460 | € 55,00 |
| PD11218460 | 18 | 460 | € 81,11 |
| PD11220460 | 20 | 460 | € 82,57 |
| PD11222460 | 22 | 460 | € 126,26 |
| PD11224460 | 24 | 460 | € 163,24 |
| PD11225460 | 25 | 460 | € 188,44 |
| PD11226460* | 26 | 460 | € 218,12 |
| PD11228460* | 28 | 460 | € 310,99 |
| PD11230460* | 30 | 460 | € 378,74 |
| PD11232460* | 32 | 460 | € 416,89 |

6 taglienti + elica tagliata

RockFaster

+VELOCITÀ + PRECISIONE + RESISTENZA

Il cemento armato non è mai stato così tenero



SPECIALE
CEMENTO ARMATO

ARTICOLO PROGETTATO PER APPLICAZIONI INTENSIVE.

Con il suo inserto al 100% di carburo e una serie di 3 taglienti adatti a tutti i diametri di perforazione, RockFaster assicura il massimo livello di demolizione del cemento armato nel minor tempo possibile. Risulta altrettanto preciso e consente di praticare fori perfettamente cilindrici e calibrati senza crepe nel calcestruzzo garantendo la massima tenuta degli ancoraggi. Soluzione ideale per praticare fori per l'installazione di tutti i tipi di elementi di fissaggio, passaggio di tubi, cavi, ecc.

SCANALATURA GRANDE

per una migliore evacuazione della polvere e un'aerazione ottimale per evitare il surriscaldamento

COMPATIBILE SDS- PLUS

LISTELLO SPESSO

per una resistenza superiore all'usura e alle vibrazioni



110 A 1000 mm
DI LUNGHEZZA



TESTA MONOBLOCCO
MASSICIA IN CARBURO

ELICA
TRIPLA A U



RockFaster+

6 TAGLIENTI

per la demolizione ottimale del calcestruzzo nel minor tempo possibile.



Aree centrali

DA 8 A Ø20

13 taglienti centrali con angoli da 130° avviano il foro garantendo la centratura e la penetrazione.

13 taglienti periferici da 145° si occupano di completare l'attività garantendo un effetto perforazione del calcestruzzo.

Ripartizione ottimale dei 6 TAGLIENTI per una migliore distribuzione della forza in grado di garantire un'usura uniforme dei 3 taglienti e una durata utile più prolungata. L'abbinamento di questi 6 taglienti garantisce un livello massimo di demolizione del calcestruzzo nel minor tempo possibile.

NOVITÀ ASSOLUTA

PUNTE PER MURO



VIDEO DEMO



VIDEO TUTO

PD118 - PUNTE SDS PLUS ROCKFASTER
6 TAGLIENTI

RockFaster

| CODICE | DIAMETRO | LUNGHEZZA | PREZZO (X 1) |
|-------------|----------|-----------|--------------|
| PD11808110 | 8 | 110 | € 17,15 |
| PD11808160 | 8 | 160 | € 17,90 |
| PD11808210 | 8 | 210 | € 18,65 |
| PD11808260 | 8 | 260 | € 20,75 |
| PD11808310 | 8 | 310 | € 24,30 |
| PD11808460 | 8 | 460 | € 62,40 |
| PD11808610 | 8 | 610 | € 89,65 |
| PD118081000 | 8 | 1000 | € 179,30 |
| PD11810110 | 10 | 110 | € 19,35 |
| PD11810160 | 10 | 160 | € 19,00 |
| PD11810210 | 10 | 210 | € 20,65 |
| PD11810260 | 10 | 260 | € 22,60 |
| PD11810310 | 10 | 310 | € 28,10 |
| PD11810460 | 10 | 460 | € 63,55 |
| PD11810610 | 10 | 610 | € 94,75 |
| PD118101000 | 10 | 1000 | € 189,50 |
| PD11812160 | 12 | 160 | € 21,22 |
| PD11812210 | 12 | 210 | € 23,68 |
| PD11812260 | 12 | 260 | € 25,10 |
| PD11812310 | 12 | 310 | € 31,90 |
| PD11812460 | 12 | 460 | € 70,25 |
| PD11812610 | 12 | 610 | € 97,48 |
| PD118121000 | 12 | 1000 | € 194,98 |
| PD11814160 | 14 | 160 | € 27,60 |
| PD11814210 | 14 | 210 | € 30,82 |
| PD11814260 | 14 | 260 | € 31,75 |
| PD11814310 | 14 | 310 | € 37,55 |
| PD11814460 | 14 | 460 | € 77,50 |
| PD11814610 | 14 | 610 | € 100,90 |
| PD118141000 | 14 | 1000 | € 201,78 |
| PD11815210 | 15 | 210 | € 37,33 |
| PD11815310 | 15 | 310 | € 39,35 |
| PD11816160 | 16 | 160 | € 32,34 |
| PD11816210 | 16 | 210 | € 36,69 |
| PD11816260 | 16 | 260 | € 37,25 |
| PD11816310 | 16 | 310 | € 39,55 |
| PD11816460 | 16 | 460 | € 82,05 |
| PD11816610 | 16 | 610 | € 119,10 |
| PD118161000 | 16 | 1000 | € 238,20 |



- NUMERO DI TAGLIENTI ADATTABILI
- PERFORA CEMENTO ARMATO

Descrizione

- Testa solida monopezzo in metallo duro al 100%.
- 3 taglienti da $\varnothing 5$ a 7 mm e 6 taglienti da $\varnothing 8$ a 20 mm.
- Tripla elica a U.
- Scanalatura larga.
- Listello spesso.

Vantaggi

- Elevata resistenza testa all'usura.
- Numero adattabile di taglienti per una foratura più efficiente a seconda del diametro della punta.
- Inizio della perforazione stabile per un maggior confort di utilizzo.
- Foratura rapida con evacuazione ottimizzata della polvere.

Applicazioni

- Perforazione rapida e precisa su cemento armato, calcestruzzo, pietra, mattone pieno.

Attacco



Compatibile SDS-plus

Perforatore

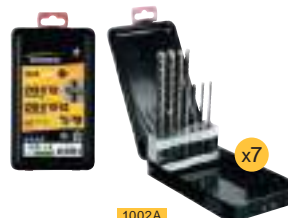

< 5 KG

1002A
124,15 HT1003A
175,63 HT1004A
76,89 HT1005A
71,03 HT

RockFaster

| CODICE | DIAMETRO | LUNGHEZZA | PREZZO (X1) |
|-------------|----------|-----------|-------------|
| PD11818210 | 18 | 210 | € 52,29 |
| PD11818260 | 18 | 260 | € 54,30 |
| PD11818310 | 18 | 310 | € 59,15 |
| PD11818460 | 18 | 460 | € 108,06 |
| PD11818610 | 18 | 610 | € 133,40 |
| PD118181000 | 18 | 1000 | € 266,82 |
| PD11820210 | 20 | 210 | € 73,15 |
| PD11820260 | 20 | 260 | € 75,40 |
| PD11820310 | 20 | 310 | € 80,41 |
| PD11820460 | 20 | 460 | € 115,70 |
| PD11820610 | 20 | 610 | € 141,02 |
| PD118201000 | 20 | 1000 | € 282,05 |



Banner informativo su lineare
Réf. M00213

Portadocumenti
Altezza 1M70 - Réf. C00127

Display da 48 pezzi
Réf. C00125



| Descrizione | Réf. | Codice a barre |
|---|--------|----------------|
| BANNER INFORMATIVO SU LINEARE | M00213 | 3336600219014 |
| DISPLAY ROCKFASTER 48 PZl | C00125 | 3336609012746 |
| PORTADOCUMENTI ROCKFASTER H1700M + DCC RIF D00396 (NON INCLUSO) | C00127 | 3336609012760 |

PUNTE PER MURO

PD166 - PUNTE 10 TAGLIENTI SDS-MAX ULTIMAX
COMPATIBILI SDS MAX

DIAGER[®]
 PRODUTTORE DI STRUMENTI PROFESSIONALI

PUNTA SDS-MAX

ULTIMAX 646**TESTA 100% IN CARBURO - 10 TAGLIENTI**

- **TECNOLOGIA
10 TAGLIENTI**

Descrizione

- Testa massiccia monoblocco al 100% di carburo.
- Geometria 10 taglienti.
- 6 stabilizzatori laterali.
- Angolo ellittico a 130°.
- Spina di centraggio.
- 2 canali di scarico molto grandi.

Vantaggi

- Velocità impareggiabile della perforazione.
- Potenza di demolizione e solidità.
- Resistenza al riscaldamento.
- Praticità d'uso, vibrazioni ridotte.
- Durata utile estremamente elevata.

Applicazioni

- Ripresa dei ferri per cemento armato.
- Passaggio di tubi o guaine elettriche.



Attacco

Perforatore

Compatibile
SDS-maxCemento armato,
Cemento

VIDEO DEMO

**PERFORAZIONE DEI FERRI
DI GRANDI DIMENSIONI***FERRI
Ø22
mm

*Test manuali con un perforatore da 20 joule.

+1000 FORI*

*Test condotti su banco di prova, perforatore 8,8 joule su calcestruzzo C50/60, foro da 150 mm, 24 mm di diametro

**PERFORAZIONE AD
ALTA VELOCITÀ***30 CM
AL MINUTO

*Test condotti su banco di prova su calcestruzzo C50/60, valore medio dei primi 300 fori

**SOLUZIONE IDEALE PER
PERFORAZIONI POTENTI**20
JOULE
>12 KG

| CODICE | DIAMETRO | LUNGHEZZA | PREZZO (X 1) |
|------------|----------|-----------|--------------|
| PD16612540 | 12* | 540 | € 90,90 |
| PD16614540 | 14 | 540 | € 107,55 |
| PD16615540 | 15* | 540 | € 108,95 |
| PD16616540 | 16 | 540 | € 120,75 |
| PD16618540 | 18 | 540 | € 123,85 |
| PD16620540 | 20 | 540 | € 137,77 |
| PD16622540 | 22 | 540 | € 143,85 |
| PD16624540 | 24 | 540 | € 157,60 |
| PD16625540 | 25 | 540 | € 160,54 |
| PD16626540 | 26 | 540 | € 171,55 |
| PD16628540 | 28 | 540 | € 173,25 |
| PD16630540 | 30 | 540 | € 192,85 |
| PD16632540 | 32 | 540 | € 207,65 |
| PD16635540 | 35 | 540 | € 234,65 |
| PD16636540 | 36 | 540 | € 254,30 |
| PD16638540 | 38 | 540 | € 367,55 |
| PD16640540 | 40** | 540 | € 382,05 |
| PD16642540 | 42** | 540 | € 460,89 |
| PD16645540 | 45** | 540 | € 472,15 |
| PD16652540 | 52** | 540 | € 615,05 |
| PD16616690 | 16 | 690 | € 155,10 |
| PD16618690 | 18 | 690 | € 155,10 |
| PD16620690 | 20 | 690 | € 164,55 |
| PD16622690 | 22 | 690 | € 169,70 |
| PD16624690 | 24 | 690 | € 195,15 |
| PD16625690 | 25 | 690 | € 198,90 |
| PD16626690 | 26 | 690 | € 215,70 |
| PD16628690 | 28 | 690 | € 112,50 |
| PD16630690 | 30 | 690 | € 240,75 |



PUNTA SDS-MAX
ULTIMAX 646
 TESTA 100% IN CARBURO - 10 TAGLIANTI

| CODICE | DIAMETRO | LUNGHEZZA | PREZZO (X 1) |
|------------|----------|-----------|--------------|
| PD16632690 | 32 | 690 | € 240,75 |
| PD16635690 | 35 | 690 | € 278,80 |
| PD16636690 | 36 | 690 | € 310,80 |
| PD16638690 | 38 | 690 | € 435,80 |
| PD16640690 | 40** | 690 | € 490,29 |
| PD16642690 | 42** | 690 | € 464,95 |
| PD16645690 | 45** | 690 | € 526,70 |
| PD16652690 | 52** | 690 | € 686,20 |
| PD16616920 | 16 | 920 | € 162,25 |
| PD16618920 | 18 | 920 | € 183,20 |
| PD16620920 | 20 | 920 | € 187,90 |
| PD16622920 | 22 | 920 | € 200,55 |
| PD16624920 | 24 | 920 | € 229,65 |
| PD16625920 | 25 | 920 | € 229,65 |
| PD16628920 | 28 | 920 | € 292,65 |
| PD16630920 | 30 | 920 | € 302,98 |
| PD16632920 | 32 | 920 | € 309,15 |
| PD16635920 | 35 | 920 | € 396,10 |
| PD16636920 | 36 | 920 | € 403,40 |
| PD16640920 | 40** | 920 | € 519,55 |
| PD16642920 | 42** | 920 | € 570,95 |
| PD16645920 | 45** | 920 | € 665,05 |

* 3 taglienti
 ** 6 taglienti

Preconfigurazione di potenza della macchina / diametro della punta.
 L'utilizzo di una macchina non adatta al diametro della punta può provocare danni a quest'ultima.

| MACCHINA Attacco | Forza d'urto in joule | Peso in kg | DIAMETRO | | | | | | | | | | | | | | | | | | | | |
|------------------------------|-----------------------|------------|----------|----|----|----|----|----|----|----|----|----|----|----|----|----|----|----|----|----|----|----|----|
| | | | 12 | 14 | 16 | 18 | 20 | 22 | 24 | 26 | 28 | 30 | 32 | 34 | 36 | 38 | 40 | 42 | 44 | 46 | 48 | 50 | 52 |
| Perforatore con filo SDS-max | 8-9 | 6-7 | | | | | | | | | | | | | | | | | | | | | |
| | 12-13 | 8-9 | | | | | | | | | | | | | | | | | | | | | |
| | 19-20 | 11-12 | | | | | | | | | | | | | | | | | | | | | |

Uso ottimale
 Possibilità d'uso
 Prodotto non compatibile

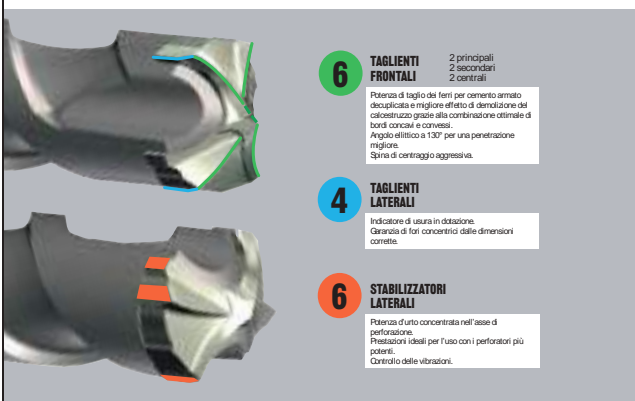

- 6 TAGLIANTI FRONTALI**
2 principali
2 secondari
2 centrali
 Potenza di taglio da ferro per cemento armato dequadrata in migliore effetto di demolizione del calccestruzzo grazie alla combinazione ottimale di bordi concavi e convessi.
 Angolo ottuso a 130° per una penetrazione migliore.
 Spina di centraggio aggressiva.
- 4 TAGLIANTI LATERALI**
Indicatore di usura in dotazione.
 Garanzia di fori concentrici alle dimensioni corrette.
- 6 STABILIZZATORI LATERALI**
 Potenza d'urto concentrata nell'asse di perforazione.
 Perforatori ideali per l'uso con i perforatori più potenti.
 Controllo delle vibrazioni.



PD184 - PUNTE 2 TAGLIANTI PER GRANITO COMPATIBILI SDS PLUS



• PERFORAZIONE DEL GRANITO DI CLASSE DA 1 A 3

Descrizione

- Profilo e durezza della placchetta specifica per granito.
- Elica con taglio semitondo progressivo.
- Punta a percussione.

Vantaggi

- Perforazione del granito di classe da 1 a 3.

Applicazioni

- Installazione di targa funeraria.
- Installazione di piano di lavoro.



| CODICE | DIAMETRO | LUNGHEZZA | PREZZO (X1) |
|------------|----------|-----------|-------------|
| PD18404110 | 4 | 110 | € 18,85 |
| PD18405110 | 5 | 110 | € 15,40 |
| PD18406110 | 6 | 110 | € 15,40 |
| PD18408110 | 8 | 110 | € 17,10 |
| PD18410110 | 10 | 110 | € 19,90 |
| PD18404160 | 4 | 160 | € 19,90 |
| PD18405160 | 5 | 160 | € 17,65 |
| PD18406160 | 6 | 160 | € 16,50 |
| PD18408160 | 8 | 160 | € 18,25 |
| PD18410160 | 10 | 160 | € 20,95 |
| PD18412160 | 12 | 160 | € 24,40 |
| PD18416160 | 16 | 160 | € 31,70 |



Clip nera

Attacco

Compatibile
SDS-plus

Perforatore



Granito, Cemento, Pietra, Mattone pieno



PUNTE PER LEGNO

P703/P723 - PUNTE PER LEGNO

PER FORARE LEGNO DURO - TRUCIOLARE - COMPENSATO



| CODICE | DIAMETRO | LUNGHEZZA | PREZZO (X 1) |
|----------|----------|-----------|--------------|
| P7030300 | 3 | 61 | € 0,95 |
| P7030400 | 4 | 75 | € 1,06 |
| P7030500 | 5 | 86 | € 1,15 |
| P7030600 | 6 | 93 | € 1,38 |
| P7030700 | 7 | 109 | € 1,58 |
| P7030800 | 8 | 117 | € 1,69 |
| P7030900 | 9 | 125 | € 1,88 |
| P7031000 | 10 | 133 | € 2,18 |
| P7031100 | 11 | 142 | € 2,75 |
| P7031200 | 12 | 151 | € 3,28 |
| P7031300 | 13 | 151 | € 4,20 |
| P7031400 | 14 | 160 | € 4,61 |
| P7031500 | 15 | 169 | € 5,48 |
| P7031600 | 16 | 178 | € 5,80 |
| P7031800 | 18 | 191 | € 9,70 |
| P7032000 | 20 | 205 | € 11,85 |
| | | | |
| P7230600 | 6 | 245 | € 5,80 |
| P7230800 | 8 | 245 | € 6,99 |
| P7230900 | 9 | 245 | € 7,79 |
| P7231000 | 10 | 245 | € 7,79 |
| P7231200 | 12 | 245 | € 10,15 |
| P7231400 | 14 | 245 | € 11,89 |
| P7231600 | 16 | 245 | € 13,82 |
| P7231800 | 18 | 245 | € 16,68 |
| P7232000 | 20 | 245 | € 19,05 |
| | | | |
| P7330800 | 8 | 400 | € 12,65 |
| P7331000 | 10 | 400 | € 13,10 |
| P7331200 | 12 | 400 | € 15,95 |
| P7331400 | 14 | 400 | € 18,81 |
| P7331600 | 16 | 400 | € 22,68 |
| P7331800 | 18 | 400 | € 31,25 |
| P7332000 | 20 | 400 | € 38,75 |



punta a centrare
affilata a 30°
per il perfetto
equilibrio
della punta
durante la
foratura

- PUNTE ELICOIDALI CON CODOLO CILINDRICO
- IN ACCIAIO TEMPERATO
- PUNTA A CENTRARE
- SERIE CORTA E SERIE PROLUNGATE L. 245/400 MM
- ELICA DESTRA
- FINITURA LUCIDA ELICA NERA

Per un corretto utilizzo di queste Punte Elicoidali seguite i consigli della Tabella seguente

| Materiale da Forare | Velocità di rotazione n° giri/minuto | | | | | Raffreddamento | Norme di Sicurezza |
|---------------------|--------------------------------------|-------|-------|--------|--------|---------------------------|---------------------------------------|
| | ø4 mm | ø6 mm | ø8 mm | ø10 mm | ø12 mm | | |
| LEGNO DURO | 2.000 | 1.400 | 1.000 | 800 | 500 | Forare a secco | Usare Occhiali di protezione |
| LEGNO DOLCE | 2.400 | 1.800 | 1.400 | 1.000 | 800 | | |
| | | | | | | Raffreddare solo con aria | Verificare l'affilatura dei taglienti |

(Valori indicativi utili per la realizzazione di prove di foratura)



P753 - MECCHIE PIATTE PER LEGNO

PER FORARE LEGNO DOLCE - TRUCIOLARE - COMPENSATO

| CODICE | DIAMETRO | LUNGHEZZA | PREZZO (x 1) |
|----------|----------|-----------|--------------|
| P7530600 | 6 | 150 | € 3,29 |
| P7530800 | 8 | 150 | € 3,55 |
| P7531000 | 10 | 150 | € 3,65 |
| P7531200 | 12 | 150 | € 3,75 |
| P7531300 | 13 | 150 | € 3,85 |
| P7531400 | 14 | 150 | € 3,98 |
| P7531600 | 16 | 150 | € 4,10 |
| P7531800 | 18 | 150 | € 4,30 |
| P7531900 | 19 | 150 | € 4,51 |
| P7532000 | 20 | 150 | € 4,51 |
| P7532200 | 22 | 150 | € 4,68 |
| P7532400 | 24 | 150 | € 4,95 |
| P7532500 | 25 | 150 | € 5,19 |
| P7532600 | 26 | 160 | € 5,75 |
| P7532800 | 28 | 160 | € 5,95 |
| P7533000 | 30 | 160 | € 6,30 |
| P7533300 | 33 | 160 | € 6,50 |
| P7533400 | 34 | 160 | € 7,39 |
| P7533600 | 36 | 160 | € 7,81 |



- PUNTE PIATTE CON CODOLO CILINDRICO
- PUNTA A CENTRARE
- DENTI LATERALI AFFILATI
- FINITURA LUCIDA

P75/P76 FRESE PER SVASATURE SU LEGNO

P75 - Fresa a 7 denti regolabili per svasature a 90° su legno, per incasso vite

| CODICE | DIMENSIONI | PEZZI | PREZZO (x 1) |
|--------|--|-------|--------------|
| P75016 | ∅mm. 16 - lungh. mm. 58 - codolo mm. 6 | 1 | € 5,61 |



P75 - Fresa a 7 denti regolabili per svasature a 90° su legno, per incasso vite

| CODICE | DIMENSIONI | PEZZI | PREZZO (x 1) |
|--------|--------------------------|-------|--------------|
| P76030 | Fresa 90° con punta mm.3 | 1 | € 21,19 |
| P76040 | Fresa 90° con punta mm.4 | 1 | € 21,19 |



PUNTE PER LEGNO

P783 - PUNTE PER CARPENTERIA IN LEGNO

PER FORARE LEGNO DOLCE - LEGNO DURO



- PUNTE ELICOIDALI CON CODOLO CILINDRICO
- LUNGHEZZA 400/600 mm
- IN ACCIAIO C.V. TEMPERATO
- ELICA DESTRA
- FINITURA NERA LUCIDA

| CODICE | DIAMETRO | LUNGHEZZA | PREZZO (x 1) |
|----------|----------|-----------|--------------|
| P7830800 | 8 | 400 | € 11,72 |
| P7831000 | 10 | 400 | € 12,12 |
| P7831200 | 12 | 400 | € 14,59 |
| P7831400 | 14 | 400 | € 17,52 |
| P7831600 | 16 | 400 | € 19,80 |
| P7831800 | 18 | 400 | € 26,59 |
| P7832000 | 20 | 400 | € 33,95 |
| P7832200 | 22 | 400 | € 43,70 |
| P7832400 | 24 | 400 | € 52,89 |
| P7832600 | 26 | 400 | € 65,95 |
| P7832800 | 28 | 400 | € 70,55 |
| P7833000 | 30 | 400 | € 80,88 |
| | | | |
| P7930800 | 8 | 600 | € 12,09 |
| P7931000 | 10 | 600 | € 14,62 |
| P7931200 | 12 | 600 | € 17,10 |
| P7931400 | 14 | 600 | € 18,75 |
| P7931600 | 16 | 600 | € 21,10 |
| P7931800 | 18 | 600 | € 29,65 |
| P7932000 | 20 | 600 | € 34,85 |
| P7932200 | 22 | 600 | € 45,40 |
| P7932400 | 24 | 600 | € 54,35 |
| P7932600 | 26 | 600 | € 68,38 |
| P7932800 | 28 | 600 | € 73,89 |
| P7933000 | 30 | 600 | € 86,59 |

P771 - TRIVELLINI PER LEGNO PROFESSIONALI A DUE ELICHE



| CODICE | DIMENSIONI | PEZZI | PREZZO (x 1) |
|----------|--------------------|-------|--------------|
| P7710200 | Trivellini Ø 2 mm. | 1 | € 2,05 |
| P7710400 | Trivellini Ø 4 mm. | 1 | € 2,50 |
| P7710500 | Trivellini Ø 5 mm. | 1 | € 3,48 |
| P7710600 | Trivellini Ø 6 mm. | 1 | € 5,30 |

P803 - PUNTA PER VETRO E CERAMICA

PER FORARE SOLO A ROTAZIONE VETRO E CERAMICA



| CODICE | DIAMETRO mm | LUNGHEZZA mm | PEZZI | PREZZO (x 1) |
|----------|-------------|--------------|-------|--------------|
| P8030400 | 4 | 58 | 1 | € 5,40 |
| P8030500 | 5 | 58 | 1 | € 5,85 |
| P8030600 | 6 | 58 | 1 | € 5,85 |
| P8030700 | 7 | 78 | 1 | € 5,99 |
| P8030800 | 8 | 78 | 1 | € 5,99 |
| P8030900 | 9 | 98 | 1 | € 6,45 |
| P8031000 | 10 | 98 | 1 | € 6,45 |
| P8031200 | 12 | 98 | 1 | € 7,79 |



PD413 PUNTA CERAPRO PER PIASTRELLE

SOLUZIONE SPECIFICA PER TRAPANO

CERAPRO

PUNTA IN CARBURO ATTACCO 6 ESAGONALE
PER PERFORAZIONI DI PRECISIONE.



| CODICE | DIAMETRO | LUNGHEZZA | PREZZO (X1) |
|---------|----------|-----------|-------------|
| PD41303 | 3 | 82 | € 10,10 |
| PD41304 | 4 | 108 | € 10,65 |
| PD41305 | 5 | 108 | € 11,44 |
| PD41306 | 6 | 108 | € 12,30 |
| PD41307 | 7 | 108 | € 13,88 |
| PD41308 | 8 | 108 | € 13,99 |
| PD41309 | 9 | 108 | € 20,85 |
| PD41310 | 10 | 120 | € 20,85 |
| PD41312 | 12 | 120 | € 28,30 |
| PD41313 | 13 | 120 | € 31,05 |

Punta versatile, efficace per un'ampia gamma di materiali, come ad esempio ceramica, mattoni e vetro.

La sua placchetta in carburo affilato a forma di ogiva con taglienti migliorati e il suo corpo in acciaio rinforzato dotato di attacco a 6 esagonale antiscivolo assicurano una durata utile prolungata, la facilità d'uso e la garanzia di fori puliti senza scheggiature dei materiali sottoposti a perforazione.

Si utilizza con trapani a secco o con una piccola quantità d'acqua per una durata utile prolungata.



VIDEO DEMO



VIDEO TUTO



SOLUZIONE IDEALE PER PRATICARE LE PERFORAZIONI IN TUTTI I TIPI DI PIASTRELLE

Descrizione

- Placchetta in carburo con 3 taglienti migliorati e profilo ad ogiva.
- Corpo in acciaio al carbonio estremamente solido.
- Attacco 6 esagonale antiscivolo.
- Area rinforzata tra il corpo e l'attacco.

Vantaggi

- Adescamento di precisione per semplificare la perforazione evitando eventuali danni alla superficie.
- Durata utile e capacità di penetrazione, durata fino a 5 volte superiore rispetto alla precedente generazione di punte.
- Elevatissima resistenza all'abrasione.
- Perforazione di piastrelle più dure (fino alla classe PEI 5).
- Buona tenuta nel mandrino.
- Versatilità e perforazione.

Suggerimenti

- Da utilizzare con una velocità di rotazione bassa.
- Utilizzabile a secco, tuttavia l'utilizzo di un po' d'acqua permetterà di prolungare la durata di vita della punta.
- Sulle piastrelle più dure applicare una pressione sufficiente sulla punta (da 15 a 20 kg raccomandata).



Vetro non temprato, Ceramica, Plastica, Materiale composito, Mattone pieno, Mattone forato, Marmo



PUNTE PER LEGNO

PD215 - PUNTE MULTIMATERIALE

ATTACCO CILINDRICO CON PLACCHETTA IN CARBURO



La placchetta in carburo affilato consente di perforare materiali molto duri, come ad esempio l'acciaio ad alta resistenza (serrature, casseforti). Prodotto adatto anche alla perforazione di ardesia, mattoni forati o materiali compositi. Non utilizzare la modalità percussione per la perforazione.



• VERSATILITÀ • SOLUZIONE SPECIFICA PER FABBRI

Descrizione

- Placchetta in carburo con meccanismo di centratura.
- Placchetta affilata.
- Elica a L con listello fine.

Vantaggi

- Versatilità d'uso.
- Foro pulito senza scheggiature.
- Penetrazione veloce.

Applicazioni

- Perforazione di materiali compositi.
- Perforazione di casseforti.

Suggerimenti

- Non utilizzare con la modalità percussione del perforatore.

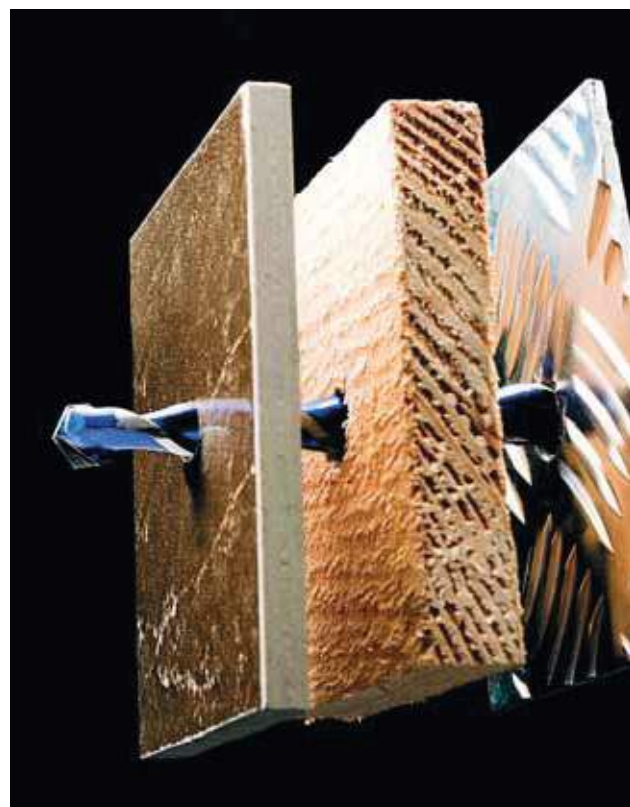

CODICE? CON L E LL?

| CODICE | DIAMETRO | LUNGHEZZA | PREZZO (x 1) |
|------------|----------|-----------|--------------|
| PD21503 | 3 | 60 | € 7,95 |
| PD21504 | 4 | 75 | € 7,95 |
| PD21505 | 5 | 85 | € 8,45 |
| PD21506 | 6 | 100 | € 9,75 |
| PD21507 | 7 | 100 | € 10,15 |
| PD21508 | 8 | 120 | € 10,70 |
| PD21509 | 9 | 120 | € 11,10 |
| PD21510 | 10 | 120 | € 12,05 |
| PD21512 | 12 | 150 | € 14,85 |
| PD21513 | 13 | 150 | € 16,15 |
| PD21514 | 14 | 150 | € 18,35 |
| PD21516 | 16 | 150 | € 20,15 |
| PD21506250 | 6 | 250 | € 23,85 |
| PD21508250 | 8 | 250 | € 27,75 |
| PD21510300 | 10 | 300 | € 24,90 |
| PD21512300 | 12 | 300 | € 28,25 |



Custodia Quality



Legno morbido, Acciai legati, Ceramica, Ardesia, Materiale composito, Mattone pieno

P445/P443 - PUNTE MULTIUSO E PER VETRO

P445 - Punta Universale ad alte prestazioni MultiProf

| CODICE | DIAMETRO | LUNGHEZZA | PREZZO (X 1) |
|----------|----------|-----------|--------------|
| P4450300 | 3 mm | 70 mm | € 7,15 |
| P4450400 | 4 mm | 75 mm | € 7,25 |
| P4450500 | 5 mm | 85 mm | € 7,40 |
| P4450600 | 6 mm | 100 mm | € 7,75 |
| P4450700 | 7 mm | 100 mm | € 9,80 |
| P4450800 | 8 mm | 120 mm | € 10,49 |
| P4450900 | 9 mm | 120 mm | € 11,62 |
| P4451000 | 10 mm | 120 mm | € 12,35 |
| P4451100 | 11 mm | 150 mm | € 17,10 |
| P4451200 | 12 mm | 150 mm | € 17,45 |
| P4451400 | 14 mm | 200 mm | € 24,15 |

| | | | |
|----------|------|--------|---------|
| P4460600 | 6 mm | 250 mm | € 11,98 |
| P4460800 | 8 mm | 250 mm | € 12,40 |

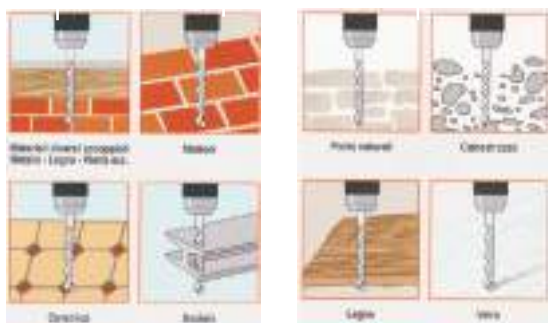

| d | f ₁ | f ₂ |
|----|----------------|----------------|
| 3 | 20 | 40 |
| 4 | 25 | 40 |
| 5 | 35 | 50 |
| 6 | 50 | 60 |
| 8 | 70 | 80 |
| 10 | 100 | 80 |
| 12 | 150 | 80 |



- PUNTE CON CODOLO CILINDRICO
- PER FORARE CON E SENZA PERCUSSIONE
PIETRA- METALLO - LEGNO
- FINITURA LUCIDA CON ELICA BLU

P443 - Punta Multiuso TRIPLIO

| CODICE | DIAMETRO | LUNGHEZZA | PREZZO (X 1) |
|----------|----------|-----------|--------------|
| P4430300 | 3 mm | 70 mm | € 3,29 |
| P4430400 | 4 mm | 75 mm | € 3,29 |
| P4430500 | 5 mm | 85 mm | € 3,35 |
| P4430600 | 6 mm | 100 mm | € 3,45 |
| P4430800 | 8 mm | 120 mm | € 4,15 |
| P4431000 | 10 mm | 120 mm | € 5,20 |
| P4431200 | 12 mm | 150 mm | € 7,15 |
| P4431400 | 14 mm | 150 mm | € 12,15 |
| P4431600 | 16 mm | 150 mm | € 15,95 |

| | | | |
|----------|-------|--------|---------|
| P4441000 | 10 mm | 200 mm | € 7,59 |
| P4441200 | 12 mm | 200 mm | € 10,39 |

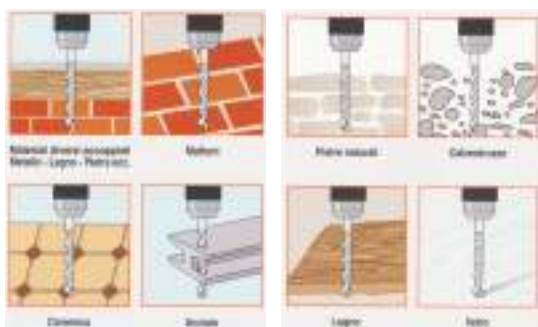

P444
L=20 CM

- PUNTE ELICOIDALI CON CODOLO CILINDRICO
- INSERTO IN METALLO DURO
- SERIE CORTA E PROLUNGATA
EURONORM DIN 8039
- ELICA DESTRA RETTIFICATA
RICAVATA DAL PIENO
- PER FORARE CON E SENZA PERCUSSIONE
PIETRA- METALLO - LEGNO
- FINITURA NERA LUCIDA CON ELICA ORO

PD322 - SCALPELLO A PUNTA ELICOIDALE COMPATIBILE SDS-PLUS

Punta elicoidale che semplifica la frantumazione dei materiali, evita i bloccaggi e migliora la resa. Distruzione di solai in calcestruzzo, gradini e blocchi di pietra.



Clip nera

| CODICE | DIMENSIONI | PEZZI | PREZZO (x 1) |
|-------------|------------|-------|--------------|
| PD322D12250 | 12x250 mm | 1 | € 0 |
| PD322D14250 | 14x250 mm | 1 | € 24,05 |



PD342 - SCALPELLO A PUNTA ELICOIDALE COMPATIBILE SDS-MAX

Punta elicoidale che semplifica la frantumazione dei materiali, evita i bloccaggi e migliora la resa. Distruzione di solai in calcestruzzo, gradini e blocchi di pietra.



Clip nera

| CODICE | DIMENSIONI | PEZZI | PREZZO (x 1) |
|-------------|------------|-------|--------------|
| PD342D18280 | 18x280 mm | 1 | € 0 |
| PD342D18400 | 18x400 mm | 1 | € 37,10 |
| PD342D18600 | 18x600 mm | 1 | € 0 |



PD318 - SCALPELLO PIATTO COMPATIBILE SDS-PLUS

Scalpello piatto ad alta resistenza. Per tutte le opere di demolizione.



Clip nera

| CODICE | DIMENSIONI | PEZZI | PREZZO (x 1) |
|-------------|------------|-------|--------------|
| PD318L20250 | 20x250 mm | 1 | € 21,35 |
| PD318L40200 | 40x250 mm | 1 | € 34,20 |



PD343 - SCALPELLO PIATTO COMPATIBILE SDS-MAX

Scalpello piatto ad alta resistenza. Per tutte le opere di demolizione.



Clip nera

| CODICE | DIMENSIONI | PEZZI | PREZZO (x 1) |
|--------------|------------|-------|--------------|
| PD343L24280 | 24x280 mm | 1 | € 30,95 |
| PD343L24400 | 24x400 mm | 1 | € 0 |
| PD343L24600 | 24x600 mm | 1 | € 0 |
| PD343L50360 | 50x400 mm | 1 | € 63,75 |
| PD343L80300 | 80x300 mm | 1 | € 0 |
| PD343L115350 | 115x350 mm | 1 | € 0 |



ELICOIDALE

4 BORDI
ANTIBLOCCAGGIO

ANTIBLOCCAGGIO

LAVORO SENZA DIFFICOLTÀ

Grazie alla sua testa elicoidale, punta si inserisce ed esegue la demolizione senza difficoltà nel materiale senza richiedere sforzi aggiuntivi da parte dell'utente.

ANTIBLOCCAGGIO

L'estremità punta opera grazie a un movimento rotatorio mantenendo i punti di contatto sempre sui 4 bordi. Grazie alla geometria dei bordi, punta non può rimanere incastrato nel materiale. Il lavoro senza difficoltà è un aspetto estremamente favorevole per la demolizione del calcestruzzo.

100% POTENZA D'URTO

Il trattamento termico in atmosfera controllata e la geometria di taglio ottimizzata consentono di realizzare un profilo di durezza che restituisce al 100% la potenza d'impatto del martello perforatore.





ASSORTIMENTI PUNTE

PUNTE HSS



PUNTE HSS STANDARD

PUNTE P201 in astucci in plastica



| CODICE | DESCRIZIONE | PREZZO (x1) |
|----------|--|-------------|
| P9250010 | 6 Pezzi HSS Ø 2-3-4-5-6-8 mm | € 8,15 |
| P9250030 | 13 Pezzi HSS Ø 1,5-6,5 + 3,2mm +4,8 mm | € 9,99 |
| P9250040 | 10 Pezzi HSS Ø 1-10 x 1 mm | € 12,65 |
| P9250060 | 19 Pezzi HSS Ø 1-10 x 0,5 mm | € 17,65 |

PUNTE P201 in selettori girevoli



| CODICE | DESCRIZIONE | PREZZO (x1) |
|----------|---|-------------|
| P9260010 | 13 Pezzi HSS Ø 1-6,5 x 0,5mm + 3,3-4,2 mm | € 9,75 |
| P9260020 | 19 Pezzi HSS Ø 1-10 x 0,5 mm | € 18,59 |

PUNTE HSS UTENSILERIA RETTIFICATE

PUNTE P104 in cassette in metallo



| CODICE | DESCRIZIONE | PREZZO (x1) |
|----------|--------------------------------|-------------|
| P9170020 | 19 Pezzi HSS Ø 1 - 10 x 0,5 mm | € 43,15 |

PUNTE P104 in astucci in plastica



| CODICE | DESCRIZIONE | PREZZO (x1) |
|----------|------------------------------|-------------|
| P9150040 | 10 Pezzi HSS Ø 1 - 10 x 1 mm | € 21,45 |

PUNTE MISTE in astucci in plastica

| CODICE | DESCRIZIONE | PREZZO (x1) |
|----------|----------------------------|-------------|
| P9950010 | 9 Pezzi HSS Muro | € 10,15 |
| | 5 Punta HSS Ø 3-4-5-6-8 mm | |
| | 4 Punta Muro Ø 4-5-6-8 mm | |
| CODICE | DESCRIZIONE | PREZZO (x1) |
| P9950020 | 9 Pezzi HSS Muro - Legno | € 9,99 |
| | 5 Punta HSS Ø 5-6-8 mm | |
| | 3 Punta Muro Ø 5-6-8 mm | |
| | 3 Punta Legno Ø 5-6-8 mm | |

PUNTE MISTE in selettori girevoli

| CODICE | DESCRIZIONE | PREZZO (x1) |
|----------|--|-------------|
| P9960020 | 15 Pezzi HSS Muro - Legno | € 13,99 |
| | ??? Ø 3-4-5-6-8 mm | |
| | 5 Punta Muro - 5 Punta HSS - 5 Punta Legno | |
| CODICE | DESCRIZIONE | PREZZO (x1) |
| P9960030 | 18 Pezzi HSS Muro - Legno | € 17,59 |
| | 6 Punta HSS Ø 3-4-5-6-8-10 mm | |
| | 6 Punta Muro Ø 3-4-5-6-8-10 mm | |
| | 6 Punta Legno Ø 3-4-5-6-8-10 mm | |

ASSORTIMENTI PUNTE

PUNTE PER MURO



PUNTE PER MURO STANDARD

PUNTE P603 in astucci in plastica



| CODICE | DESCRIZIONE | PREZZO (x1) |
|----------|---------------------------|-------------|
| P9650010 | 4 Pezzi Muro Ø 4-5-6-8 mm | € 5,59 |
| P9650020 | 4 Pezzi Muro Ø 5-6-8-10 | € 6,15 |
| P9650030 | 5 Pezzi Muro Ø 4-5-6-8-10 | € 6,79 |

PUNTE PER PIETRA SAPHIR

PUNTE P503 in scatole di metallo



| CODICE | DESCRIZIONE | PREZZO (x1) |
|----------|----------------------------------|-------------|
| P9570010 | 7 Pezzi Pietra Ø 4-5-6-7-8-10-12 | € 21,98 |

PUNTE P503 in astucci in plastica



| CODICE | DESCRIZIONE | PREZZO (x1) |
|----------|------------------------|-------------|
| P9550010 | 4 Pezzi Muro Ø 4-5-6-8 | € 8,15 |

PUNTE P403 in astucci in plastica



| CODICE | DESCRIZIONE | PREZZO (x1) |
|----------|--|-------------|
| P9450030 | 5 Punte Muro \varnothing 4-5-6-8-10 mm | € 19,05 |

PUNTE P703 in astucci in plastica



| CODICE | DESCRIZIONE | PREZZO (x1) |
|----------|---|-------------|
| P9750010 | 5 Pezzi Legno \varnothing 4-5-6-8-10 mm | € 6,79 |
| P9750020 | 5 Pezzi Legno \varnothing 4-5-6-8 + svasatore | € 9,99 |
| P9750030 | 8 Pezzi Legno \varnothing 3-4-5-6-7-8-9-10 | € 11,05 |

PROGETTAZIONE FONDO DEL RIPIANO

SPECIALISTA DELLA PERFORAZIONE

Espositori con le gamme per
perforazione per calcestruzzo e
accessori incl.



0.5 M SPECIALISTA DEL
CALCESTRUZZO



1 M SPECIALISTA
DEL CALCESTRUZZO



2 M SPECIALISTA DEL
CALCESTRUZZO



1 M GAMMA LEGNO



1 M GAMMA METALLO



1 M GAMMA TAGLIO

GAMME
INTEGRATIVE



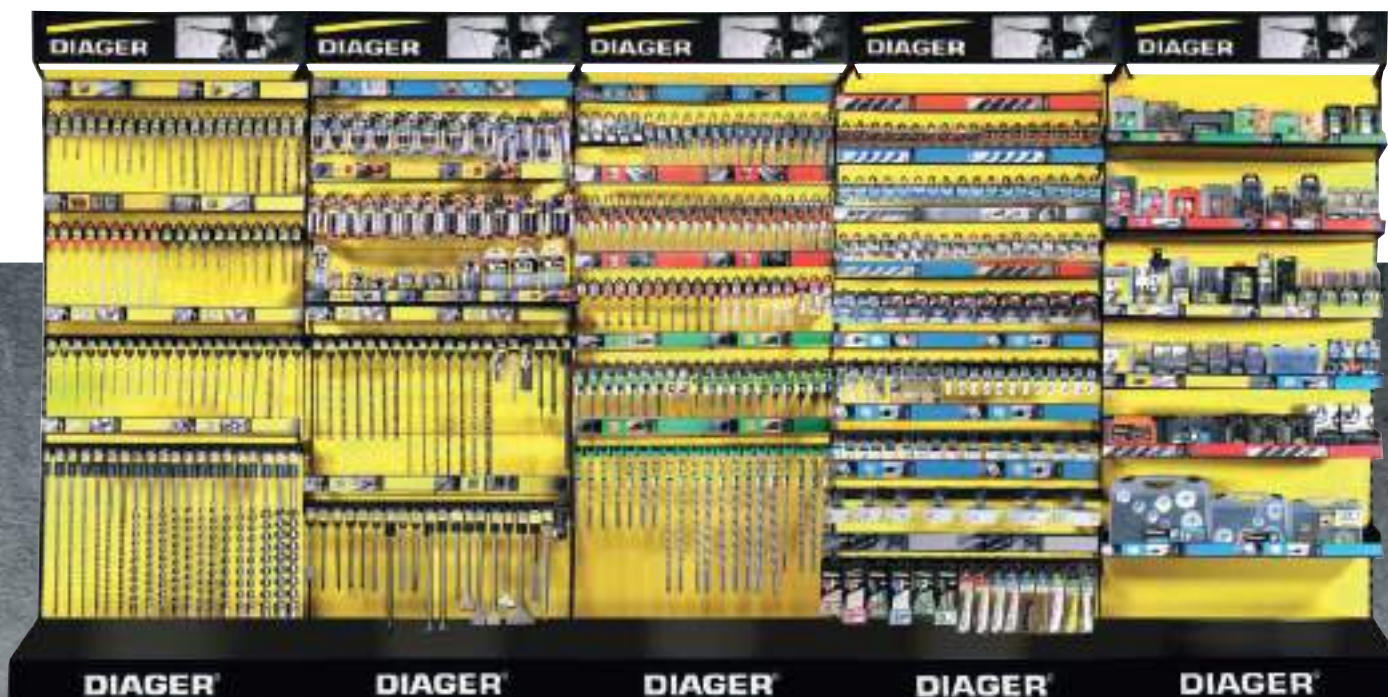

GENERALISTA PER PERFORAZIONE

GENERALISTA PER TUTTI I PRODOTTI

Espositori con gamme per perforazione per calcestruzzo,
metallo, legno, accessori, taglio e avvitatura incl.



2 M GAMMA GENERALE PER
TUTTI I PRODOTTI



1 M GENERALE



2 M GENERALE

BASE DEL RIPIANO GONDOLA BASSA



GONDOLA BASSA ISOLA FRONTE-RETRO, fornito in kit pronto per il montaggio

Consente il posizionamento negli spazi "bassi" del self-service.

Accessori da esposizione (rastrelliera, vetrina, ripiano, ecc.) identici a quelli utilizzati sulle gondole alte.

La dotazione del kit comprende: 1 basamento su rotelle, 1 struttura in metallo che ospita 2 griglie di base. È possibile dotare le griglie di parti inferiori con materiali magnetizzati o gialli (da disporre sulla struttura metallica nell'apposito spazio).

| Descrizione | Rif. | Codice a barre |
|--|--------|----------------|
| STRUTTURA DELLA GONDOLA BASSA FRONTE-RETRO | M00188 | 3336609008312 |
| FRONTALE DIAGER | M00189 | 3336609008329 |
| GANASCIA RIMOVIBILE DIAGER | M00190 | 3336609008336 |
| TESTA DELLA GONDOLA PER GONDOLA BASSA | M00192 | 3336609008701 |

PROMOZIONI COMMERCIALI

ESPOSITORE PROMOZIONALE PERMANENTE

GONDOLA BASSA ISOLA FRONTE- RETRO, consegna montata

Per promuovere le vendite, è possibile installare l'unità mobile in cassa o al centro del negozio. Installazione degli articoli sul lato anteriore e posteriore su ganci e ripiani.

Teca fissa con chiusura a chiave.

Accessori forniti: 30 ganci e 2 ripiani.

Frontale con marchio da posizionare.



Descrizione

Rif.

Codice a barre

ESPOSITORE AD ISOLA PROMOZIONALE PERMANENTE

M00161

3336609006035

ASSORTIMENTI PUNTE

KIT



ROCKFASTER



TWISTER-PLUS



BOOSTER-PLUS



KIT ROCKFASTER

| CODICE | DESCRIZIONE | CONF. (PZ) | IMBALLO (CF) | PREZZO (x1 CF) |
|--------|---|------------|--------------|----------------|
| 1002A | Kit in metallo - L110mmØ6-8-10; L160mmØ6-8-10-12 mm | 7 | 5 | € 0 |
| 1003A | Astuccio - L160mmØ6(x3)-8(x3)-10(x2)-12-14 mm | 10 | 5 | € 0 |
| 1004A | Kit - L110mmØ5-6; L160mmØ6-8-10 mm | 5 | 5 | € 0 |
| 1005A | Kit - L110mmØ5(x2); L160mmØ6(x2)-8 mm | 5 | 5 | € 0 |

KIT TWISTER-PLUS

| CODICE | DESCRIZIONE | CONF. (PZ) | IMBALLO (CF) | PREZZO (x1 CF) |
|--------|---|------------|--------------|----------------|
| 100C | Kit - L160mmØ5-6-8-10 mm | 4 | 5 | € 0 |
| 136C | Kit - L110mmØ6-8; L160mmØ6-8-10 mm | 5 | 5 | € 0 |
| 102C | Kit - L110mmØ5-6-8; L160mmØ6-8-10-12 mm | 7 | 5 | € 0 |
| 1005A | Kit in metallo - L110mmØ5-6-8; L160mmØ6-8-10-12 mm | 7 | 5 | € 0 |
| 116D | Astuccio - L110mmØ5-6-8; L160mmØ6(x2)-8(x2)-10-12-14 mm | 10 | 5 | € 0 |

KIT BOOSTER-PLUS

| CODICE | DESCRIZIONE | CONF. (PZ) | IMBALLO (CF) | PREZZO (x1 CF) |
|--------|---|------------|--------------|----------------|
| 104B | Kit - L110mmØ6-8; L160mmØ6-8-10 mm | 5 | 5 | € 0 |
| 115C | Kit - L110mmØ5(x2); L160mmØ6(x2)-8 mm | 5 | 5 | € 0 |
| 113D | Kit in metallo - L110mmØ6-8-10; L160mmØ6-8-10-12 mm | 7 | 5 | € 0 |
| 072B | Astuccio - L160mmØ6(x3)-8(x3)-10(x2)-12-14 mm | 10 | 5 | € 0 |

**frese
a tazza**

FRESE

FRESE PERFORATRICI

FRESE PERFORATRICI IN HSS-G PLUS

R:800 N/mm²

Innovativo disegno dei denti e taglio laterale: migliore scarico dei trucioli con grande rendimento del taglio.

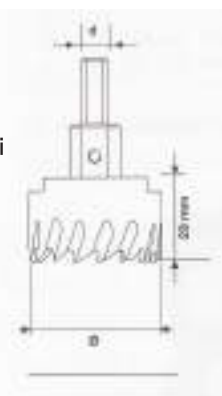

Taglio laterale per una migliore estrazione dei trucioli.

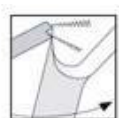
HSS-G
HRC = 64

| CODICE | DIAMETRO | PREZZO (X 1 pz) |
|--------|----------|-----------------|
| P8612 | 12 mm | € 21,50 |
| P8613 | 13 mm | € 21,50 |
| P8614 | 14 mm | € 21,90 |
| P8615 | 15 mm | € 21,90 |
| P8616 | 16 mm | € 21,90 |
| P8617 | 17 mm | € 21,90 |
| P8618 | 18 mm | € 21,90 |
| P8619 | 19 mm | € 22,59 |
| P8620 | 20 mm | € 23,85 |
| P8621 | 21 mm | € 24,95 |
| P8622 | 22 mm | € 26,10 |
| P8623 | 23 mm | € 27,70 |
| P8624 | 24 mm | € 28,55 |
| P8625 | 25 mm | € 29,65 |
| P8626 | 26 mm | € 31,50 |
| P8627 | 27 mm | € 31,89 |
| P8628 | 28 mm | € 33,30 |
| P8629 | 29 mm | € 34,45 |
| P8630 | 30 mm | € 35,20 |
| P8631 | 31 mm | € 36,90 |
| P8632 | 32 mm | € 37,99 |
| P8633 | 33 mm | € 39,15 |
| P8634 | 34 mm | € 40,25 |
| P8635 | 35 mm | € 41,65 |
| P8636 | 36 mm | € 43,75 |
| P8637 | 37 mm | € 44,40 |
| P8638 | 38 mm | € 45,59 |
| P8639 | 39 mm | € 48,60 |

| CODICE | DIAMETRO | PREZZO (X 1 pz) |
|--------|----------|-----------------|
| P8640 | 40 mm | € 48,89 |
| P8641 | 41 mm | € 49,85 |
| P8642 | 42 mm | € 50,55 |
| P8643 | 43 mm | € 52,20 |
| P8644 | 44 mm | € 53,20 |
| P8645 | 45 mm | € 55,55 |
| P8646 | 46 mm | € 56,80 |
| P8647 | 47 mm | € 57,35 |
| P8648 | 48 mm | € 60,70 |
| P8649 | 49 mm | € 62,10 |
| P8650 | 50 mm | € 62,10 |
| P8651 | 51 mm | € 75,05 |
| P8652 | 52 mm | € 76,98 |
| P8653 | 53 mm | € 78,55 |
| P8654 | 54 mm | € 79,75 |
| P8655 | 55 mm | € 82,40 |
| P8656 | 56 mm | € 83,15 |
| P8657 | 57 mm | € 83,40 |
| P8658 | 58 mm | € 86,05 |
| P8659 | 59 mm | € 89,79 |
| P8660 | 60 mm | € 89,90 |
| P8665 | 65 mm | € 114,55 |
| P8670 | 70 mm | € 122,75 |
| P8675 | 75 mm | € 131,99 |
| P8680 | 80 mm | € 148,25 |
| P8685 | 85 mm | € 165,80 |
| P8690 | 90 mm | € 183,70 |
| P8695 | 95 mm | € 200,15 |
| P8700 | 100 mm | € 216,30 |

| R I C A M B I | CODICE | DESCRIZIONE | PREZZO (X 1 pz) |
|---------------------------------|--------|---|-----------------|
| | P8601 | Albero Ø10 mm completo di punta per le frese fino a Ø 50 mm | € 6,90 |
| | P8602 | Albero Ø12 mm compl. di punta per le frese da Ø 51 a 100 mm | € 9,90 |
| | P8606 | Punta di ricambio Ø 6 mm per alberi Ø 10 e Ø 12 mm | € 3,65 |

DISPONIBILI ANCHE CON ESPOSITORE DA BANCO

| CODICE | DESCRIZIONE | PREZZO (X 1 kit) |
|--------|--|------------------|
| P8600 | Assort. 20 frese Ø18-19-20-21-22-23-24-25-26-27-28-30 31-32-33-34-35-36-38-40 | € 727,80 |

SEGHE A TAZZA BIMETALLICHE



- Seghe a tazza bimetalliche corpo in acciaio al carbonio e dentatura stradata in acciaio HSS (Asi M2) temperata a 1200° C.
- Passo variabile della dentatura da 4 a 6 denti per pollice.
- Per forare metallo, leghe, plastica

Sono state progettate per realizzare fori perfettamente concentrici su acciaio dolce, acciaio inossidabile alluminio, lamiera, bronzo, legno, plastica, fibra di vetro e fibre sintetiche rigide in generale. Riescono a forare metalli in lastre, pannelli in legno o in plastica anche accoppiati tra di loro. Possono forare indifferente superfici piane o superfici curve. Ad ogni sega deve essere applicato il supporto ausiliario adeguato, contenente la specifica punta in acciaio HSS. Per evitare il surriscaldamento dell'utensile refrigerare durante la lavorazione con olio da taglio o aria a seconda del materiale da forare.

| CODICE | DIAMETRO | PREZZO (X 1 pz) |
|--------|----------|-----------------|
| P6614 | 14 mm | € 12,40 |
| P6616 | 16 mm | € 12,40 |
| P6617 | 17 mm | € 12,40 |
| P6619 | 19 mm | € 12,40 |
| P6620 | 20 mm | € 12,40 |
| P6622 | 22 mm | € 12,40 |
| P6624 | 24 mm | € 12,40 |
| P6625 | 25 mm | € 13,15 |
| P6627 | 27 mm | € 13,80 |
| P6629 | 29 mm | € 13,80 |
| P6630 | 30 mm | € 13,80 |
| P6632 | 32 mm | € 13,80 |
| P6633 | 33 mm | € 13,80 |
| P6635 | 35 mm | € 15,10 |
| P6637 | 37 mm | € 15,10 |
| P6638 | 38 mm | € 15,10 |
| P6640 | 40 mm | € 15,50 |
| P6641 | 41 mm | € 15,50 |
| P6643 | 43 mm | € 15,50 |
| P6644 | 44 mm | € 17,00 |
| P6646 | 46 mm | € 17,49 |
| P6648 | 48 mm | € 17,55 |
| P6650 | 50 mm | € 18,05 |
| P6652 | 52 mm | € 20,35 |
| P6654 | 54 mm | € 20,75 |
| P6657 | 57 mm | € 21,20 |
| P6660 | 60 mm | € 21,20 |
| P6664 | 64 mm | € 21,90 |
| P6665 | 65 mm | € 22,15 |
| P6667 | 67 mm | € 23,30 |
| P6670 | 70 mm | € 23,55 |
| P6673 | 73 mm | € 23,99 |
| P6676 | 76 mm | € 24,45 |
| P6689 | 89 mm | € 25,79 |
| P6692 | 92 mm | € 28,89 |
| P6702 | 102 mm | € 31,89 |
| P6705 | 105 mm | € 38,30 |
| P6708 | 108 mm | € 43,05 |
| P6711 | 111 mm | € 50,95 |
| P6714 | 114 mm | € 60,99 |
| P6721 | 121 mm | € 67,55 |
| P6727 | 127 mm | € 73,50 |
| P6740 | 140 mm | € 86,15 |
| P6752 | 152 mm | € 100,40 |

FRESE

SEGHE A TAZZA BIMETALLICHE

SUPPORTI PER SEGHE A TAZZA con punta a centrare in acciaio HSS



| CODICE | CODOLO | USARE CON FRESE | PREZZO (x 1 pz) |
|--------|---------------------|-----------------|-----------------|
| P6780 | tondo 8,5 mm | daØ 14 a Ø 30 | € 19,35 |
| P6782 | tondo 8,5 mm | daØ 32 a Ø 210 | € 33,85 |
| P6784 | esagonale CH. 16 mm | daØ 32 a Ø 152 | € 39,70 |

PUNTE DI RICAMBIO PER SEGHE A TAZZA



| CODICE | DIAMETRO | PREZZO (X 1 pz) |
|--------|----------|-----------------|
| P6790 | 6,35 mm | € 6,85 |

ASSORTIMENTI IN SCATOLA



| CODICE | CONTENUTO | PREZZO (x 1 pz) |
|--------|--------------------------|-----------------|
| P6795 | 1 art. 6780 - 1 art.6782 | € 146,99 |
| | 1 art. 6784 - 1 art.6622 | |
| | 1 art. 6627 - 1 art.6643 | |
| | 1 art. 6651 - 1 art.6664 | |



| CODICE | CONTENUTO | PREZZO (x 1 pz) |
|--------|---------------------------------------|-----------------|
| P6798 | 1 art. 6780 - 1 art.6782 - 1 art.6784 | € 244,25 |
| | 1 art. 6619 - 1 art.6622 - 1 art.6625 | |
| | 1 art. 6632 - 1 art.6635 - 1 art.6638 | |
| | 1 art. 6643 - 1 art.6651 - 1 art.6657 | |
| | 1 art. 6664 - 1 art.6676 | |

FRESE A CORONA C/ INSERTI IN CARBURO DI TUNGSTENO



Le frese a corona sono state progettate per forare solo a rotazione laterizi e materie plastiche, non usare mai la rotopercolazione.

Fornite complete di albero e punta sono indispensabili per fori di passaggio tubi, pozzetti, scatole di derivazione.

Dotate di placchette di spessore sottile con doppia affilatura, laterale e frontale hanno una buona penetrazione anche su materiali duri e compatti.

| CODICE | DIAMETRO | PREZZO (X 1 pz) |
|--------|----------|-----------------|
| P49916 | 16 mm | € 29,85 |
| P49922 | 22 mm | € 31,89 |
| P49925 | 25 mm | € 41,65 |
| P49927 | 27 mm | € 43,45 |
| P49930 | 30 mm | € 44,70 |
| P49934 | 34 mm | € 49,00 |
| P49935 | 35 mm | € 49,45 |
| P49938 | 38 mm | € 53,60 |
| P49940 | 40 mm | € 57,50 |
| P49950 | 50 mm | € 67,50 |
| P49960 | 60 mm | € 90,35 |
| P49965 | 65 mm | € 101,49 |
| P49970 | 70 mm | € 108,40 |
| P49985 | 85 mm | € 159,39 |
| P49999 | 100 mm | € 199,05 |

RICAMBI

| CODICE | DESCRIZIONE | PREZZO (x 1 pz) |
|--------|--|-----------------|
| P49901 | Prolunga mm 350 | € 49,45 |
| P49905 | Boccola di adattamento per frese Ø61-70-85-100 | € 4,30 |

ASSORTIMENTO

| CODICE | DESCRIZIONE | PREZZO (x 1 pz) |
|--------|--|-----------------|
| P49900 | Assort. 12 frese Ø 22-25-27-30-35-38-40-45-50-55-60-65 | € 681,85 |

Velocità consigliate

Data la molteplicità delle condizioni d'impiego, non è possibile dare valori di riferimento della velocità.

Tenere comunque presente che il numero di giri va diminuito con l'aumentare del diametro della tazza e della durezza e compattezza del materiale da forare

Utilizzo prevalente

| | | | |
|----|--|-----|---|
| 16 | per pozzetti di serrature | 40 | per passaggio cavi |
| 17 | per pozzetti di serrature | 43 | per passaggio tubi da 1 1/4" |
| 22 | per passaggio tubi da 1/2" | 49 | per passaggio tubi da 1 1/2" e lucchetti serrande |
| 25 | per pozzetti di serrature e per porte blindate | 61 | per passaggio tubi da 2" e gruppo rubinetti |
| 27 | per passaggio tubi da 3/4" e per pozzetti | 70 | per scatole di derivazione di impianti elettrici |
| 30 | per passaggio cavi | 85 | per scatole di derivazione di impianti elettrici |
| 34 | per passaggio tubi da 1" | 100 | per passaggio tubi di aspirazione o aeratori |

FRESE

FRESE THUNDER E ACCESSORI

FRESE THUNDER PER EDILIZIA



Frese thunder per forare
- calcestruzzo
- cemento
- pietre

| CODICE | Ø mm | L. mm | ATTACCO FILETTATO | N° DENTI | PREZZO (X 1 pz) |
|---------|------|-------|-------------------|----------|-----------------|
| P498025 | 25 | 75 | M 16 | 4 | € 37,45 |
| P498030 | 30 | 75 | M 16 | 4 | € 42,90 |
| P498035 | 35 | 75 | M 16 | 4 | € 51,39 |
| P498040 | 40 | 75 | M 16 | 4 | € 56,40 |
| P498045 | 45 | 75 | M 16 | 4 | € 60,00 |
| P498050 | 50 | 75 | M 22 | 6 | € 63,35 |
| P498060 | 60 | 75 | M 22 | 6 | € 76,89 |
| P498065 | 65 | 75 | M 22 | 6 | € 77,95 |
| P498080 | 80 | 75 | M 22 | 6 | € 113,45 |
| P498090 | 90 | 75 | M 22 | 6 | € 149,10 |
| P498100 | 100 | 75 | M 22 | 8 | € 135,52 |
| P498112 | 112 | 75 | M 22 | 8 | € 169,98 |
| P498125 | 125 | 80 | M 22 | 10 | € 210,45 |
| P498150 | 150 | 80 | M 22 | 12 | € 285,99 |

ACCESSORI

| | CODICE | DESCRIZIONE | PREZZO (X 1 pz) |
|----------------------------|---------|--------------------------------|-----------------|
| GAMBO ESAGONALE | P498001 | Gambo esagonale mm. 100 - M 16 | € 18,40 |
| | P498002 | Gambo esagonale mm. 220 - M 16 | € 27,05 |
| | P498003 | Gambo esagonale mm. 370 - M 16 | € 42,70 |
| | P498004 | Gambo esagonale mm. 100 - M 22 | € 24,95 |
| | P498005 | Gambo esagonale mm. 220 - M 22 | € 36,80 |
| | P498006 | Gambo esagonale mm. 370 - M 22 | € 52,20 |

| | | | |
|---------------------------|---------|-------------------------------|---------|
| GAMBO SDS PLUS | P498007 | Gambo SDS-PLUS mm. 100 - M 16 | € 24,95 |
| | P498008 | Gambo SDS-PLUS mm. 220 - M 16 | € 36,80 |
| | P498009 | Gambo SDS-PLUS mm. 370 - M 16 | € 47,10 |
| | P498017 | Gambo SDS-PLUS mm. 460 - M 16 | € 74,20 |
| | P498010 | Gambo SDS-PLUS mm. 100 - M 22 | € 24,95 |
| | P498011 | Gambo SDS-PLUS mm. 220 - M 22 | € 36,90 |
| | P498012 | Gambo SDS-PLUS mm. 370 - M 22 | € 52,05 |
| | P498013 | Gambo SDS-PLUS mm. 460 - M 22 | € 81,75 |

| | | | |
|--------------------------|---------|------------------------------|---------|
| GAMBO SDS MAX | P498014 | Gambo SDS-MAX mm. 370 - M 16 | € 97,30 |
| | P498015 | Gambo SDS-MAX mm. 370 - M 22 | € 97,30 |

| | | | |
|-------------------------|---------|--------------------------|--------|
| PUNTA PILOTA | P498016 | Punta pilota mm. 8 x 120 | € 6,70 |
|-------------------------|---------|--------------------------|--------|

maschi e filiera

MASCHI

MASCHI A MANO IN SERIE DI TRE PEZZI

M - Maschi filettatura metrica ISO a passo grosso in acciaio al cromo-vanadio



| CODICE | DIAMETRO | PREZZO (X 1 pz) |
|--------|-------------|-----------------|
| M14030 | M 3 x 0,5 | € 4,51 |
| M14040 | M 4 x 0,7 | € 4,51 |
| M14050 | M 5 x 0,8 | € 4,68 |
| M14070 | M 7 x 1 | € 6,22 |
| M14090 | M 9 x 1,25 | € 8,31 |
| M14100 | M 10 x 1,5 | € 8,03 |
| M14110 | M 11 x 1,5 | € 10,29 |
| M14120 | M 12 x 1,75 | € 9,90 |
| M14140 | M 14 x 2 | € 12,71 |
| M14160 | M 16 x 2 | € 15,57 |
| M14180 | M 18 x 2,5 | € 19,97 |
| M14200 | M 20 x 2,5 | € 24,53 |
| M14220 | M 22 x 2,5 | € 30,09 |
| M14240 | M 24 x 3 | € 35,37 |

- DIN 352
- UNI 4535
- FILETTATURA METRICA ISO A PASSO GROSSO
- ACCIAIO AL CROMO VANADIO
- PROFILO UNICO
- IMBOCCO PROGRESSIVO
- SERIE DI 3 PEZZI

SBOZZATORE, INTERMEDIO E FINITORE RIPARTISCONO UNIFORMEMENTE IL LAVORO DI OGNI UTENSILE, OTTENENDO MASCHIATURE MOLTO PRECISE

Maschi a mano in serie di tre pezzi

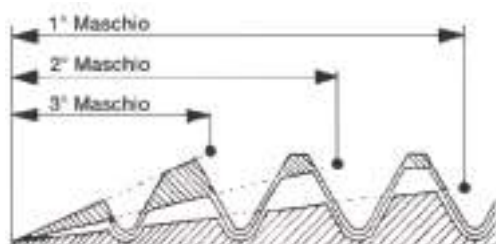

RIPARTIZIONE DEL LAVORO SVOLTO DA OGNI MASCHIO:

- 1° MASCHIO SBOZZATORE contrassegnato con 1 riga
- 2° MASCHIO INTERMEDIO contrassegnato con 2 righe
- 3° MASCHIO FINITORE non contrassegnato

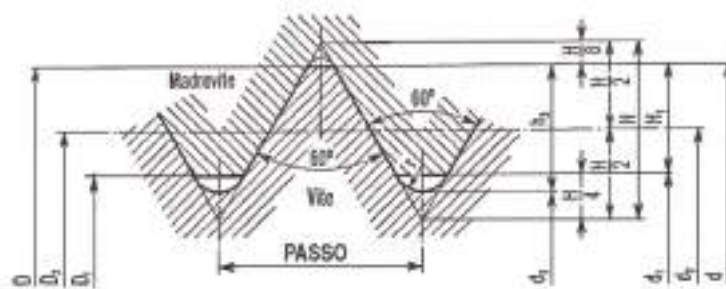

M - Giramaschi regolabili in acciaio M100



Acciaio al cromo-vanadio DIN 1814

| CODICE | DIAMETRO | PER MASCHI M | PREZZO (x 1 pz) |
|--------|----------|--------------|-----------------|
| M10001 | mm. 1 | 1-9 | € 16,50 |
| M10003 | mm. 3 | 5-20 | € 34,93 |
| M10004 | mm. 4 | 9-27 | € 44,66 |
| M10005 | mm. 5 | 12-33 | € 84,10 |
| M10006 | mm. 6 | 20-39 | € 119,35 |

M - Giramaschi a Mandrino in acciaio M102

| CODICE | DIAMETRO | PER MASCHI M | PREZZO (x 1 pz) |
|--------|----------|--------------|-----------------|
| M10203 | mm. 3 | 7-8 | € 11,66 |



Acciaio al cromo-vanadio DIN 1814

FILIERE

FILIERE TONDE E PORTAFILIERE

Filiera tonde regolabili M31/M32/M33



- FILIERE TONDE REGOLABILI
- UNI 4535
- FILETTATURA METRICA ISO A PASSO GROSSO
- ACCIAIO AL CROMO VANADIO

| CODICE | DIAMETRO | DIMENSIONI | PREZZO (x 1 pz) |
|--------|-------------|---------------|-----------------|
| M31020 | M 2 x 0,4 | mm. 25,4 x 8 | € 7,98 |
| M31030 | M 3 x 0,5 | mm. 25,4 x 8 | € 5,72 |
| M31040 | M 4 x 0,7 | mm. 25,4 x 8 | € 5,72 |
| M31050 | M 5 x 0,8 | mm. 25,4 x 8 | € 4,79 |
| M31060 | M 6 x 1 | mm. 25,4 x 8 | € 4,79 |
| M31070 | M 7 x 1 | mm. 25,4 x 8 | € 5,00 |
| M31080 | M 8 x 1,25 | mm. 25,4 x 8 | € 4,79 |
| M31090 | M 9 x 1,25 | mm. 25,4 x 8 | € 5,06 |
| M31100 | M 10 x 1,5 | mm. 25,4 x 8 | € 4,79 |
| M32060 | M 6 x 1 | mm. 38,1 x 13 | € 8,14 |
| M32080 | M 8 x 1,25 | mm. 38,1 x 13 | € 6,93 |
| M32100 | M 10 x 1,5 | mm. 38,1 x 13 | € 6,93 |
| M32110 | M 11 x 1,5 | mm. 38,1 x 13 | € 8,03 |
| M32120 | M 12 x 1,75 | mm. 38,1 x 13 | € 6,93 |
| M32140 | M 14 x 2 | mm. 38,1 x 13 | € 6,93 |
| M32160 | M 16 x 2 | mm. 38,1 x 13 | € 6,82 |
| M32180 | M 18 x 2,5 | mm. 38,1 x 13 | € 8,03 |
| M33160 | M 16 x 2 | mm. 50,8 x 16 | € 13,09 |
| M33180 | M 18 x 2,8 | mm. 50,8 x 16 | € 13,09 |
| M33200 | M 20 x 2,5 | mm. 50,8 x 16 | € 13,53 |
| M33220 | M 22 x 2,5 | mm. 50,8 x 16 | € 14,69 |
| M33240 | M 24 x 3 | mm. 50,8 x 16 | € 14,69 |



LE FILIERE HANNO L'IMBOCCO SPOGLIATO, LE FASCE DEI TAGLIENTI SONO AFFILATE LAVORANO ASPORTANDO I TRUCIOLI IN MODO UNIFORME CREANDO UNA FILETTATURA LUCIDA E PRECISA

Portafiliera in acciaio M105



| CODICE | DIAMETRO | PREZZO (X 1 pz) |
|--------|----------|-----------------|
| M10520 | 20,6 mm | € 13,92 |
| M10525 | 25,4 mm | € 13,92 |
| M10538 | 38,1 mm | € 15,62 |
| M10550 | 50,8 mm | € 23,98 |
| M10563 | 63,5 mm | € 51,21 |

Set maschi e filiere in valigetta

SMF01



SMF02



| CODICE | DESCRIZIONE | PREZZO (X 1 pz) |
|--------|--------------------------------------|-----------------|
| SMF01 | Set 20 pezzi - valigetta in plastica | € 26,02 |
| SMF02 | Set 30 pezzi - valigetta in metallo | € 39,02 |

abrasivi

DISCHI PER ACCIAIO

DA - DISCHI PER ACCIAIO



DA - Dischi per acciaio e ghisa acciainosa

I dischi abrasivi ALLFIX sono prodotti in Italia con materie prime di ottima qualità. I DA sono adatti al taglio di acciai normali e medio legati e di ghise acciainose. Per le sezioni medio-grosse è consigliabile usare smerigliatrici potenti (2400 W), mentre per le sezioni medio-piccole si possono usare smerigliatrici di bassa potenza (1800-2000 W). I nostri dischi si caratterizzano per un'alta velocità di taglio e una buona durata.



Dischi da taglio



| CODICE | DESCRIZIONE | PEZZI | PREZZO (x 1 pz) |
|---------|-------------|-------|-----------------|
| DA11532 | 115 x 3,2 | 25 | € 1,85 |
| DA23032 | 230 x 3,2 | 50 | € 3,85 |

Dischi da sbavo



| CODICE | DIMENSIONI | PEZZI | PREZZO (x 1 pz) |
|---------|------------|-------|-----------------|
| DA11565 | 115 x 6,5 | 25 | € 2,39 |
| DA23065 | 230 x 6,5 | 25 | € 6,25 |

DA - Dischi da taglio sottili per acciaio

Dischi per il taglio di tutti i tipi di acciai non trattati. Uniscono un'ottima capacità di taglio ad una considerevole durata. Consigliati per tutte le applicazioni, compreso il taglio di lamierini, molle, grigliati, ecc. Si distinguono per la bassa asportazione di materiale e conseguentemente per il basso assorbimento di potenza, il basso riscaldamento del pezzo da tagliare e la limitatissima produzione di bave.



Dischi da taglio sottili



| CODICE | DESCRIZIONE | PEZZI | PREZZO (x 1 pz) |
|---------|-------------|-------|-----------------|
| DA11508 | 115 x 0,8 | 50 | € 1,95 |
| DA11510 | 115 x 1 | 50 | € 1,95 |
| DA11516 | 115 x 1,6 | 50 | € 1,95 |
| DA23020 | 230 x 2 | 50 | € 3,95 |

DI - Dischi da taglio multiuso

I dischi abrasivi ALLFIX DM sono una novità e sono adatti al taglio di alluminio e altri metalli, legno, plastica e materiali edili. Si caratterizzano per una resa elevata, una buona velocità di taglio e una lunga durata. Sono disponibili nella versione sottile sia per smerigliatrice grande da 230 mm. che per quella piccola da 115 mm.



Dischi da taglio sottili universali



| CODICE | DESCRIZIONE | PEZZI | PREZZO (x 1 pz) |
|---------|-------------|-------|-----------------|
| DI11516 | 115 x 1,6 | 50 | € 2,05 |
| DI23020 | 230 x 2 | 50 | € 4,49 |

DP - Dischi da taglio per pietra

I dischi abrasivi ALLFIX DP sono specifici per il taglio di tutti i materiali edili, quali marmo e calcestruzzo, ma anche di altri materiali come la ghisa e il bronzo. Sono disponibili nella versione da taglio sia per smerigliatrice grande da 230 mm. che per quella piccola da 115 mm.



Dischi da taglio



| CODICE | DESCRIZIONE | PEZZI | PREZZO (x 1 pz) |
|---------|-------------|-------|-----------------|
| DP11516 | 115 x 1,6 | 50 | € 2,25 |
| DP11532 | 115 x 3,2 | 25 | € 1,98 |
| DP23020 | 230 x 2 | 50 | € 4,50 |
| DP23032 | 230 x 3,2 | 50 | € 4,30 |

DISCHI DIAMANTATI

DDS/DDT/DDC/68



DDS - Dischi diamantati universali a corona segmentata

Questo disco offre un'alta durata ed una elevata velocità di taglio sui materiali abrasivi. E' ideale per arenaria, betonella, cemento, cotto, mattoni, poroton, refrattario.



| CODICE | DESCRIZIONE | PEZZI | PREZZO (x 1 pz) |
|---------|-------------|-------|-----------------|
| DDS1115 | 115 | 1 | € 11,70 |

DDT - Dischi diamantati universali a corona turbo

Questo disco viene utilizzato per tagliare velocemente anche i materiali più duri. Garantisce un'alta affidabilità di esecuzione ed una buona durata. E' ideale per cemento, cotto, mattoni, poroton.

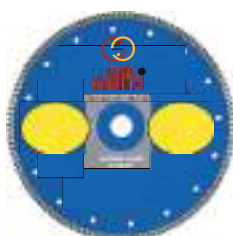

| CODICE | DESCRIZIONE | PEZZI | PREZZO (x 1 pz) |
|---------|-------------|-------|-----------------|
| DDT1115 | 115 | 1 | € 12,40 |
| DDT1230 | 230 | 1 | € 33,85 |

DDC - Dischi diamantati a corona continua per ceramica

Questo modello di disco garantisce una perfetta finitura di taglio su qualsiasi piastrella di ceramica grazie alla fascia continua diamantata.



| CODICE | DESCRIZIONE | PEZZI | PREZZO (x 1 pz) |
|---------|-------------|-------|-----------------|
| DDC1115 | 115 | 1 | € 8,68 |
| DDC1230 | 230 | 1 | € 29,70 |

68 - Dischi per seghe circolari per legno

Dischi da taglio per legno e plastiche in acciaio cromo-vanadio, adatti all'utilizzo con seghe circolari a lenti giri. Sono confezionati singolarmente.



| CODICE | DESCRIZIONE | PEZZI | PREZZO (x 1 pz) |
|--------|------------------------------------|-------|-----------------|
| 6820 | Ø 127 mm. - foro 13 mm. - 24 denti | 1 | € 8,68 |
| 6850 | Ø 127 mm. - foro 13 mm. - 80 denti | 1 | € 11,80 |
| 6825 | Ø 150 mm. - foro 13 mm. - 24 denti | 1 | € 11,60 |
| 6855 | Ø 150 mm. - foro 13 mm. - 80 denti | 1 | € 13,10 |
| 6835 | Ø 250 mm. - foro 30 mm. - 40 denti | 1 | € 26,50 |
| 6870 | Ø 300 mm. - foro 30 mm. - 80 denti | 1 | € 42,45 |
| 6840 | Ø 350 mm. - foro 32 mm. - 48 denti | 1 | € 47,25 |
| 6845 | Ø 350 mm. - foro 30 mm. - 56 denti | 1 | € 49,90 |
| 6875 | Ø 350 mm. - foro 22 mm. - 80 denti | 1 | € 59,55 |
| 6880 | Ø 400 mm. - foro 38 mm. - 28 denti | 1 | € 58,45 |

DLC - Dischi lamellari al corindone

Dischi radiali a lamelle al corindone con supporto in PPL, adatti per acciai normali, legno, metalli non ferrosi e loro leghe.



| CODICE | DESCRIZIONE | PEZZI | PREZZO (x 1 pz) |
|-----------|------------------------|-------|-----------------|
| DLC115040 | 115 x 22,2 - GRANA 40 | 20 | € 4,45 |
| DLC115050 | 115 x 22,2 - GRANA 50 | 20 | € 4,45 |
| DLC115060 | 115 x 22,2 - GRANA 60 | 20 | € 4,45 |
| DLC115080 | 115 x 22,2 - GRANA 80 | 20 | € 4,45 |
| DLC115100 | 115 x 22,2 - GRANA 100 | 20 | € 4,45 |
| DLC115120 | 115 x 22,2 - GRANA 120 | 20 | € 4,45 |
| DLC115150 | 115 x 22,2 - GRANA 150 | 20 | € 4,45 |



DLZ - Dischi lamellari allo zirconio

Dischi radiali a lamelle allo zirconio con supporto in nylon. Le lamelle abrasive sono a doppia resinatura ed ancorate con speciali colle atossiche. Sono adatti per materiali ad alta resistenza, acciai inossidabili, alluminio e ghisa.



| CODICE | DESCRIZIONE | PEZZI | PREZZO (x 1 pz) |
|-----------|------------------------|-------|-----------------|
| DLZ115036 | 115 x 22,2 - GRANA 36 | 20 | € 4,55 |
| DLZ115040 | 115 x 22,2 - GRANA 40 | 20 | € 4,55 |
| DLZ115050 | 115 x 22,2 - GRANA 50 | 20 | € 4,55 |
| DLZ115060 | 115 x 22,2 - GRANA 60 | 20 | € 4,55 |
| DLZ115080 | 115 x 22,2 - GRANA 80 | 20 | € 4,55 |
| DLZ115100 | 115 x 22,2 - GRANA 100 | 20 | € 4,55 |
| DLZ115120 | 115 x 22,2 - GRANA 120 | 20 | € 4,55 |
| DLZ115150 | 115 x 22,2 - GRANA 150 | 20 | € 4,55 |



allfix

innovative fastening systems





profili

PROFILI PER RIVESTIMENTI

APRO/APSQ/APCQ

APRO - Profili tondi in allum. anodizzato argento per rivestimenti



| CODICE | DIMENSIONI | CONF. (PZ) | PREZZO (x 1 pz) |
|------------|-----------------------------------|------------|-----------------|
| APRO087S27 | 0,7 mm x 8 mm x 2,7 m - SATINATO | 10 | € 12,79 |
| APRO087C27 | 0,7 mm x 8 mm x 2,7 m - CROMATO | 10 | € 17,69 |
| APRO107S27 | 0,7 mm x 10 mm x 2,7 m - SATINATO | 10 | € 14,11 |
| APRO107C27 | 0,7 mm x 10 mm x 2,7 m - CROMATO | 10 | € 19,67 |

APRO/PVC - Profili tondi in PVC bianco per rivestimenti



| CODICE | DIMENSIONI | CONF. (PZ) | PREZZO (x 1 pz) |
|--------------|---------------|------------|-----------------|
| APRO08PVC26B | 8 mm x 2,6 m | 10 | € 3,58 |
| APRO10PVC26B | 10 mm x 2,6 m | 10 | € 4,45 |

APSQ - Profili quadrati in allum. anodizzato argento per rivestimenti



| CODICE | DIMENSIONI | CONF. (PZ) | PREZZO (x 1 pz) |
|-----------|-----------------------------------|------------|-----------------|
| APSQ08S27 | 0,7 mm x 8 mm x 2,7 m - SATINATO | 10 | € 12,66 |
| APSQ08C27 | 0,7 mm x 8 mm x 2,7 m - CROMATO | 10 | € 17,50 |
| APSQ10S27 | 0,7 mm x 10 mm x 2,7 m - SATINATO | 10 | € 14,34 |
| APSQ10C27 | 0,7 mm x 10 mm x 2,7 m - CROMATO | 10 | € 20,05 |

APCQ - Tappi in allum. anodizzato argento



| CODICE | DIMENSIONI | CONF. (PZ) | PREZZO (x 1 pz) |
|---------|------------------|------------|-----------------|
| APCQ08S | mm 8 - SATINATO | 10 | € 9,00 |
| APCQ08C | mm 8 - CROMATO | 10 | € 9,00 |
| APCQ10S | mm 10 - SATINATO | 10 | € 9,00 |
| APCQ10C | mm 10 - CROMATO | 10 | € 9,00 |

APSE - Profili in allum. anodizzato argento c/adesivo per pavimenti - spessore 1 mm

IN SCATOLA 

| CODICE | DIMENSIONI | CONF. (PZ) | PREZZO (x 1 pz) |
|-----------|--------------------------|------------|-----------------|
| APSE30S27 | 30 mm x 2,7 m - SATINATO | 10 | € 14,36 |
| APSE30C27 | 30 mm x 2,7 m - CROMATO | 10 | € 20,28 |

IN BLISTER 

| CODICE | DIMENSIONI | CONF. (PZ) | PREZZO (x 1 pz) |
|-----------|--|------------|-----------------|
| APSE30S09 | blister profilo 30 mm x 0,9 m - SATINATO | 10 | € 5,58 |
| APSE30C09 | blister profilo 30 mm x 0,9 m - CROMATO | 10 | € 7,88 |



APTI - Profili a "T" in allum. anodizzato argento da sottoposa - spessore 1 mm

IN SCATOLA 

| CODICE | DIMENSIONI | CONF. (PZ) | PREZZO (x 1 pz) |
|-------------|----------------------------|------------|-----------------|
| APTI1409S27 | 14x9 mm x 2,7 m - SATINATO | 10 | € 10,90 |
| APTI1409C27 | 14x9 mm x 2,7 m - CROMATO | 10 | € 13,69 |
| APTI2009S27 | 20x9 mm x 2,7 m - SATINATO | 10 | € 12,66 |
| APTI2009C27 | 20x9 mm x 2,7 m - CROMATO | 10 | € 15,46 |

IN BLISTER 

| CODICE | DIMENSIONI | CONF. (PZ) | PREZZO (x 1 pz) |
|-------------|--|------------|-----------------|
| APTI1409S09 | blister profilo 14x9 mm x 0,9 m - SATINATO | 10 | € 4,36 |
| APTI1409C09 | blister profilo 14x9 mm x 0,9 m - CROMATO | 10 | € 5,46 |
| APTI2009S09 | blister profilo 20x9 mm x 0,9 m - SATINATO | 10 | € 5,05 |
| APTI2009C09 | blister profilo 20x9 mm x 0,9 m - CROMATO | 10 | € 6,18 |



PROFILI PER IL FAI DA TE

APBP

APBP - Barra piatta in alluminio per il Fai da Te - spessore 2 mm



| CODICE | DIMENSIONI | CONF. (PZ) | PREZZO (x 1 pz) |
|------------|------------------------|---------------|--------------------|
| APBP1002S2 | 10 mm x 2 m - SATINATO | 10 | € 4,98 |
| APBP1002C2 | 10 mm x 2 m - CROMATO | 10 | € 7,66 |
| APBP1002B2 | 10 mm x 2 m - BIANCO | 10 | € 7,28 |
| APBP1202S1 | 12 mm x 1 m - SATINATO | 10 | € 0 |
| APBP1202S2 | 12 mm x 2 m - SATINATO | 10 | € 5,45 |
| APBP1202C2 | 12 mm x 2 m - CROMATO | 10 | € 8,24 |
| APBP1202B2 | 12 mm x 2 m - BIANCO | 10 | € 7,79 |
| APBP1502S2 | 15 mm x 2 m - SATINATO | 10 | € 6,17 |
| APBP1502C2 | 15 mm x 2 m - CROMATO | 10 | € 9,10 |
| APBP1502B2 | 15 mm x 2 m - BIANCO | 10 | € 8,50 |
| APBP2002S1 | 20 mm x 1 m - SATINATO | 10 | € 0 |
| APBP2002S2 | 20 mm x 2 m - SATINATO | 10 | € 7,34 |
| APBP2002C2 | 20 mm x 2 m - CROMATO | 10 | € 10,50 |
| APBP2002B2 | 20 mm x 2 m - BIANCO | 10 | € 9,74 |
| APBP2502S2 | 25 mm x 2 m - SATINATO | 10 | € 8,52 |
| APBP2502C2 | 25 mm x 2 m - CROMATO | 10 | € 11,92 |
| APBP2502B2 | 25 mm x 2 m - BIANCO | 10 | € 10,96 |
| APBP3002S2 | 30 mm x 2 m - SATINATO | 10 | € 9,71 |
| APBP3002C2 | 30 mm x 2 m - CROMATO | 10 | € 13,33 |
| APBP3002B2 | 30 mm x 2 m - BIANCO | 10 | € 12,17 |
| APBP4002S2 | 40 mm x 2 m - SATINATO | 10 | € 12,07 |
| APBP4002C2 | 40 mm x 2 m - CROMATO | 10 | € 16,18 |
| APBP4002B2 | 40 mm x 2 m - BIANCO | 10 | € 14,57 |

APAN - Profilo angolare in alluminio per il Fai da Te

| CODICE | DIMENSIONI | CONF. (PZ) | PREZZO (x 1 pz) |
|------------|-----------------------------------|------------|-----------------|
| APAN1010S1 | 10 x 10 x 1 mm x 1 m - SATINATO | 10 | € 2,42 |
| APAN1010S2 | 10 x 10 x 1 mm x 2 m - SATINATO | 10 | € 4,85 |
| APAN1010S3 | 10 x 10 x 1 mm x 3 m - SATINATO | 10 | € 7,50 |
| APAN1010C2 | 10 x 10 x 1 mm x 2 m - CROMATO | 10 | € 7,51 |
| APAN1010C3 | 10 x 10 x 1 mm x 3 m - CROMATO | 10 | € 11,60 |
| APAN1010B2 | 10 x 10 x 1 mm x 2 m - BIANCO | 10 | € 7,16 |
| APAN1010B3 | 10 x 10 x 1 mm x 3 m - BIANCO | 10 | € 11,95 |
| APAN1515S1 | 15 x 15 x 1 mm x 1 m - SATINATO | 10 | € 3,01 |
| APAN1515S2 | 15 x 15 x 1 mm x 2 m - SATINATO | 10 | € 6,05 |
| APAN1515S3 | 15 x 15 x 1 mm x 3 m - SATINATO | 10 | € 9,32 |
| APAN1515C2 | 15 x 15 x 1 mm x 2 m - CROMATO | 10 | € 8,95 |
| APAN1515C3 | 15 x 15 x 1 mm x 3 m - CROMATO | 10 | € 13,81 |
| APAN1515B2 | 15 x 15 x 1 mm x 2 m - BIANCO | 10 | € 8,40 |
| APAN1515B3 | 15 x 15 x 1 mm x 3 m - BIANCO | 10 | € 13,98 |
| APAN2020S2 | 20 x 20 x 1 mm x 2 m - SATINATO | 10 | € 7,22 |
| APAN2020S3 | 20 x 20 x 1 mm x 3 m - SATINATO | 10 | € 11,16 |
| APAN2020C1 | 20 x 20 x 1 mm x 1 m - CROMATO | 10 | € 5,18 |
| APAN2020C2 | 20 x 20 x 1 mm x 2 m - CROMATO | 10 | € 10,36 |
| APAN2020C3 | 20 x 20 x 1 mm x 3 m - CROMATO | 10 | € 16,00 |
| APAN2020B2 | 20 x 20 x 1 mm x 2 m - BIANCO | 10 | € 9,61 |
| APAN2020B3 | 20 x 20 x 1 mm x 3 m - BIANCO | 10 | € 16,02 |
| APAN2525S2 | 25 x 25 x 1 mm x 2 m - SATINATO | 10 | € 8,41 |
| APAN2525S3 | 25 x 25 x 1 mm x 3 m - SATINATO | 10 | € 12,96 |
| APAN2525C2 | 25 x 25 x 1 mm x 2 m - CROMATO | 10 | € 11,77 |
| APAN2525B2 | 25 x 25 x 1 mm x 2 m - BIANCO | 10 | € 10,82 |
| APAN2525B3 | 25 x 25 x 1 mm x 3 m - BIANCO | 10 | € 18,05 |
| APAN3030S1 | 30 x 30 x 1 mm x 1 m - SATINATO | 10 | € 4,74 |
| APAN3030S2 | 30 x 30 x 1 mm x 2 m - SATINATO | 10 | € 9,47 |
| APAN3030S3 | 30 x 30 x 1 mm x 3 m - SATINATO | 10 | € 14,61 |
| APAN3030C2 | 30 x 30 x 1 mm x 2 m - CROMATO | 10 | € 13,07 |
| APAN3030B2 | 30 x 30 x 1 mm x 2 m - BIANCO | 10 | € 11,90 |
| APAN3030B3 | 30 x 30 x 1 mm x 3 m - BIANCO | 10 | € 19,85 |
| APAN4040S2 | 40 x 40 x 1,5 mm x 2 m - SATINATO | 10 | € 16,62 |
| APAN4040C2 | 40 x 40 x 1,5 mm x 2 m - CROMATO | 10 | € 21,64 |
| APAN4040B2 | 40 x 40 x 1,5 mm x 2 m - BIANCO | 10 | € 19,26 |
| APAN5050S2 | 50 x 50 x 1,5 mm x 2 m - SATINATO | 10 | € 20,17 |
| APAN5050C2 | 50 x 50 x 1,5 mm x 2 m - CROMATO | 10 | € 25,90 |
| APAN5050B2 | 50 x 50 x 1,5 mm x 2 m - BIANCO | 10 | € 22,92 |

Profilo angolare LAM.CHICCO

| CODICE | DIMENSIONI | CONF. (PZ) | PREZZO (x 1 pz) |
|---------------|------------------|------------|-----------------|
| APAN2020ANC02 | 20x20x2 mm x 2 m | 10 | € 6,70 |
| APAN2525ANC02 | 25x25x2 mm x 2 m | 10 | € 7,95 |
| APAN3030ANC02 | 30x30x2 mm x 2 m | 10 | € 9,20 |
| APAN4040ANC02 | 40x40x2 mm x 2 m | 10 | € 11,70 |

PROFILI PER IL FAI DA TE

APAL/APAU/APUU

APAL - Profilo in alluminio a "L" - spessore 1 mm



| CODICE | DIMENSIONI | CONF. (PZ) | PREZZO (x 1 pz) |
|------------|-----------------------------|------------|-----------------|
| APAL1510S2 | 15 x 10 mm x 2 m - SATINATO | 10 | € 5,46 |
| APAL1510C2 | 15 x 10 mm x 2 m - CROMATO | 10 | € 8,23 |
| APAL1510B2 | 15 x 10 mm x 2 m - BIANCO | 10 | € 7,79 |
| APAL2010S2 | 20 x 10 mm x 2 m - SATINATO | 10 | € 6,05 |
| APAL2010C2 | 20 x 10 mm x 2 m - CROMATO | 10 | € 8,94 |
| APAL2010B2 | 20 x 10 mm x 2 m - BIANCO | 10 | € 8,40 |
| APAL2515S2 | 25 x 15 mm x 2 m - SATINATO | 10 | € 7,22 |
| APAL2515C2 | 25 x 15 mm x 2 m - CROMATO | 10 | € 10,36 |
| APAL2515B2 | 25 x 15 mm x 2 m - BIANCO | 10 | € 9,61 |
| APAL3015S2 | 30 x 15 mm x 2 m - SATINATO | 10 | € 7,82 |
| APAL3015C2 | 30 x 15 mm x 2 m - CROMATO | 10 | € 11,06 |
| APAL3015B2 | 30 x 15 mm x 2 m - BIANCO | 10 | € 10,21 |
| APAL4015S2 | 40 x 15 mm x 2 m - SATINATO | 10 | € 8,99 |
| APAL4015C2 | 40 x 15 mm x 2 m - CROMATO | 10 | € 12,48 |
| APAL4015B2 | 40 x 15 mm x 2 m - BIANCO | 10 | € 11,42 |

APAU - Profilo in alluminio a "U" - spessore 1 mm



| CODICE | DIMENSIONI | CONF. (PZ) | PREZZO (x 1 pz) |
|------------|-----------------------------|------------|-----------------|
| APAU0808S1 | 8 x 8 mm x 1 m - SATINATO | 10 | € 2,62 |
| APAU0808S2 | 8 x 8 mm x 2 m - SATINATO | 10 | € 5,21 |
| APAU0808C2 | 8 x 8 mm x 2 m - CROMATO | 10 | € 7,94 |
| APAU0808B2 | 8 x 8 mm x 2 m - BIANCO | 10 | € 7,54 |
| APAU1010S1 | 10 x 10 mm x 1 m - SATINATO | 10 | € 2,96 |
| APAU1010S2 | 10 x 10 mm x 2 m - SATINATO | 10 | € 5,92 |
| APAU1010C2 | 10 x 10 mm x 2 m - CROMATO | 10 | € 8,80 |
| APAU1010B2 | 10 x 10 mm x 2 m - BIANCO | 10 | € 8,27 |
| APAU1015S2 | 10 x 15 mm x 2 m - SATINATO | 10 | € 7,10 |
| APAU1015C1 | 10 x 15 mm x 1 m - CROMATO | 10 | € 5,11 |
| APAU1015C2 | 10 x 15 mm x 2 m - CROMATO | 10 | € 10,22 |
| APAU1015B2 | 10 x 15 mm x 2 m - BIANCO | 10 | € 9,48 |
| APAU1212S2 | 12 x 12 mm x 2 m - SATINATO | 10 | € 6,70 |

APUU - Profilo in alluminio a "DOPPIA U" - spessore 1 mm



| CODICE | DIMENSIONI | CONF. (PZ) | PREZZO (x 1 pz) |
|------------|-----------------------------|------------|-----------------|
| APUU1607S2 | 16 x 7 mm x 2 m - SATINATO | 10 | € 7,70 |
| APUU1612S1 | 16 x 12 mm x 1 m - SATINATO | 10 | € 4,21 |
| APUU1612C2 | 16 x 12 mm x 2 m - SATINATO | 10 | € 8,41 |
| APUU2010B2 | 20 x 10 mm x 2 m - SATINATO | 10 | € 8,17 |
| APUU2018S2 | 20 x 18 mm x 2 m - SATINATO | 10 | € 11,00 |

APTP/APTT/APTQ/APPT/APUN

APTP - Profilo in alluminio TONDO PIENO



| CODICE | DIMENSIONI | CONF. (PZ) |  | PREZZO (x 1 pz) |
|----------|------------------------|------------|---|-----------------|
| APTP06S2 | 6 mm x 2 m - SATINATO | 10 | | € 5,95 |
| APTP08S2 | 8 mm x 2 m - SATINATO | 10 | | € 8,57 |
| APTP10S2 | 10 mm x 2 m - SATINATO | 10 | | € 11,89 |

APTT - Profilo in alluminio TUBO TONDO - spessore 1 mm



| CODICE | DIMENSIONI | CONF. (PZ) |  | PREZZO (x 1 pz) |
|----------|------------------------|------------|---|-----------------|
| APTT08S2 | 8 mm x 2 m - SATINATO | 10 | | € 5,21 |
| APTT10S2 | 10 mm x 2 m - CROMATO | 10 | | € 5,95 |
| APTT12S2 | 12 mm x 2 m - BIANCO | 10 | | € 6,68 |
| APTT16S2 | 16 mm x 2 m - SATINATO | 10 | | € 8,18 |
| APTT18S2 | 18 mm x 2 m - CROMATO | 10 | | € 8,93 |
| APTT20S2 | 20 mm x 2 m - BIANCO | 10 | | € 9,66 |
| APTT24S2 | 24 mm x 2 m - SATINATO | 10 | | € 11,15 |

APTQ - Profilo in alluminio TUBO QUADRO - spessore 1 mm



| CODICE | DIMENSIONI | CONF. (PZ) |  | PREZZO (x 1 pz) |
|------------|-----------------------------|------------|---|-----------------|
| APTQ1010S2 | 10 x 10 mm x 2 m - SATINATO | 10 | | € 6,86 |
| APTQ1515S2 | 15 x 15 mm x 2 m - SATINATO | 10 | | € 9,23 |
| APTQ2020S2 | 20 x 20 mm x 2 m - SATINATO | 10 | | € 11,59 |

APTR - Profilo in alluminio TUBO RETTANGOLARE - spessore 1 mm



| CODICE | DIMENSIONI | CONF. (PZ) |  | PREZZO (x 1 pz) |
|------------|-----------------------------|------------|---|-----------------|
| APTR2010S2 | 20 x 10 mm x 2 m - SATINATO | 10 | | € 9,23 |
| APTR3015S2 | 30 x 15 mm x 2 m - SATINATO | 10 | | € 12,80 |

APPT - Profilo in alluminio a "T" - spessore 1,5 mm



| CODICE | DIMENSIONI | CONF. (PZ) |  | PREZZO (x 1 pz) |
|------------|-----------------------------|------------|---|-----------------|
| APPT1515S2 | 15 x 15 mm x 2 m - SATINATO | 10 | | € 7,76 |
| APPT2525S2 | 25 x 25 mm x 2 m - SATINATO | 10 | | € 11,30 |

APUN - Profilo in alluminio "UNGHIETTA" - spessore 1 mm

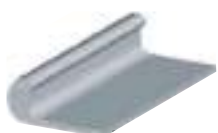

| CODICE | DIMENSIONI | CONF. (PZ) |  | PREZZO (x 1 pz) |
|------------|----------------------------|------------|---|-----------------|
| APUN1807S2 | 18 x 7 mm x 2 m - SATINATO | 10 | | € 6,26 |
| APUN2207S2 | 22 x 7 mm x 2 m - SATINATO | 10 | | € 6,74 |

PROFILI IN PLASTICA

APBP/APAN/APAL/APAU

APBP - Barra piatta in pvc bianco



| CODICE | DIMENSIONI | CONF. (PZ) |  PREZZO (x 1 pz) |
|------------|-----------------|------------|---|
| APBP2002P2 | 20 x 2 mm x 2 m | 1 | € 3,18 |
| APBP2502P2 | 25 x 2 mm x 2 m | 1 | € 4,00 |
| APBP3003P2 | 30 x 3 mm x 2 m | 1 | € 6,75 |

APAN - Profilo angolare in pvc bianco con lati uguali



| CODICE | DIMENSIONI | CONF. (PZ) |  PREZZO (x 1 pz) |
|------------|------------------------|------------|---|
| APAN1010P2 | 10 x 10 x 1 mm x 2 m | 1 | € 2,10 |
| APAN1515P2 | 15 x 15 x 1,2 mm x 2 m | 1 | € 3,60 |
| APAN2020P2 | 20 x 20 x 1,5 mm x 2 m | 1 | € 4,48 |
| APAN2525P2 | 25 x 25 x 1,8 mm x 2 m | 1 | € 6,60 |
| APAN3030P2 | 30 x 30 x 2 mm x 2 m | 1 | € 8,68 |
| APAN5050P2 | 50 x 50 x 1,2 mm x 2 m | 1 | € 12,68 |
| APAN1010P3 | 10 x 10 x 1 mm x 3 m | 1 | € 3,15 |
| APAN1515P3 | 15 x 15 x 1 mm x 3 m | 1 | € 5,40 |
| APAN2020P3 | 20 x 20 x 1 mm x 3 m | 1 | € 6,72 |
| APAN2525P3 | 25 x 25 x 1 mm x 3 m | 1 | € 9,90 |
| APAN3030P3 | 30 x 30 x 1 mm x 3 m | 1 | € 13,02 |

APAL - Profilo angolare in pvc bianco con lati disuguali



| CODICE | DIMENSIONI | CONF. (PZ) |  PREZZO (x 1 pz) |
|------------|----------------------|------------|---|
| APAL3020P2 | 30 x 20 x 1 mm x 2 m | 1 | € 5,65 |

APAU - Profilo in pvc bianco a "U" - spessore 1 mm



| CODICE | DIMENSIONI | CONF. (PZ) |  PREZZO (x 1 pz) |
|------------|-----------------------|------------|---|
| APAU2120P2 | 21 x 20 x 19 mm x 2 m | 1 | € 6,45 |

Lorem ipsum

APLA - Lamiera in alluminio



| CODICE | DIMENSIONI | CONF. (PZ) |  PREZZO (x 1 pz) |
|-------------|-------------------------------|------------|---|
| APLA5020S07 | 500 x 200 x 0,7mm - SATINATO | 10 | € 8,15 |
| APLA5050S07 | 500 x 500 x 0,7mm - SATINATO | 10 | € 16,75 |
| APLA5050C07 | 500 x 500 x 0,7mm - CROMATO | 10 | € 19,44 |
| APLA5010S07 | 500 x 1000 x 0,7mm - SATINATO | 10 | € 31,10 |



| | | | |
|---------------|-------------------------|----|----------|
| APLC5020ANC02 | 500 x 200 x 2 - CHICCO | 10 | € 20,46 |
| APLC6010ANC02 | 600 x 1000 x 2 - CHICCO | 10 | € 105,90 |



| | | | |
|---------------|-----------------------|----|---------|
| APLS6010ANC08 | 600 x 1000 - NATURALE | 10 | € 22,10 |
|---------------|-----------------------|----|---------|

ganci

KMZ - Morsetti zincati con base in ghisa DIN 741

| CODICE | DIMENSIONI | CONF. (PZ) | IMBALLO (CF) | PREZZO (x 1 box) |
|--------|------------|------------|--------------|------------------|
| KMZ03 | mm. 3 | 100 | 12 | € 15,85 |
| KMZ05 | mm. 5 | 100 | 12 | € 22,50 |
| KMZ06 | mm. 6 | 100 | 12 | € 28,50 |
| KMZ08 | mm. 8 | 50 | 12 | € 19,50 |
| KMZ10 | mm. 10 | 50 | 12 | € 35,60 |
| KMZ12 | mm. 12 | 50 | 5 | € 69,45 |
| KMZ14 | mm. 14 | 25 | 6 | € 33,15 |
| KMZ16 | mm. 16 | 20 | 6 | € 41,85 |
| KMZ20 | mm. 20 | 10 | 6 | € 26,00 |
| KMZ22 | mm. 22 | 10 | 6 | € 39,55 |

KTO - Tenditori a due occhi zincati

| CODICE | DIMENSIONI | CONF. (PZ) | IMBALLO (CF) | PREZZO (x 1 box) |
|--------|------------|------------|--------------|------------------|
| KTO05 | mm. 5 | 50 | 6 | € 68,10 |
| KTO06 | mm. 6 | 50 | 6 | € 76,70 |
| KTO08 | mm. 8 | 30 | 6 | € 61,70 |
| KTO10 | mm. 10 | 20 | 6 | € 60,45 |
| KTO12 | mm. 12 | 10 | 4 | € 50,10 |
| KTO14 | mm. 14 | 10 | 4 | € 74,25 |
| KTO16 | mm. 16 | 10 | - | € 104,40 |
| KTO18 | mm. 18 | 10 | - | € 144,95 |
| KTO20 | mm. 20 | 10 | - | € 181,70 |
| KTO22 | mm. 22 | 5 | - | € 125,60 |
| KTO24 | mm. 24 | 5 | - | € 160,45 |

KTG - Tenditori occhio e gancio zincati

| CODICE | DIMENSIONI | CONF. (PZ) | IMBALLO (CF) | PREZZO (x 1 box) |
|--------|------------|------------|--------------|------------------|
| KTG05 | mm. 5 | 50 | 6 | € 68,10 |
| KTG06 | mm. 6 | 50 | 6 | € 76,70 |
| KTG08 | mm. 8 | 30 | 6 | € 61,70 |
| KTG10 | mm. 10 | 20 | 5 | € 60,45 |
| KTG12 | mm. 12 | 10 | 4 | € 50,10 |
| KTG14 | mm. 14 | 10 | 4 | € 74,25 |
| KTG16 | mm. 16 | 10 | - | € 104,40 |
| KTG18 | mm. 18 | 10 | - | € 144,95 |
| KTG20 | mm. 20 | 10 | - | € 181,70 |
| KTG22 | mm. 22 | 5 | - | € 125,60 |
| KTG24 | mm. 24 | 5 | - | € 160,45 |

KGD - Grilli diritti zincati

| CODICE | DIMENSIONI | CONF. (PZ) | IMBALLO (CF) | PREZZO (x 1 box) |
|--------|------------|------------|--------------|------------------|
| KGD05 | mm. 5 | 50 | 12 | € 25,90 |
| KGD06 | mm. 6 | 50 | 10 | € 34,70 |
| KGD08 | mm. 8 | 50 | 6 | € 53,00 |
| KGD10 | mm. 10 | 20 | 10 | € 34,70 |
| KGD12 | mm. 12 | 15 | 6 | € 37,35 |
| KGD14 | mm. 14 | 10 | 6 | € 38,10 |
| KGD16 | mm. 16 | 15 | 5 | € 70,05 |
| KGD18 | mm. 18 | 5 | 6 | € 35,45 |
| KGD20 | mm. 20 | 5 | 5 | € 45,75 |
| KGD22 | mm. 22 | 5 | 5 | € 63,50 |
| KGD24 | mm. 24 | 5 | 5 | € 95,10 |

GOLFARI E MOSCHETTONI

KGM/KGF/KMP/KMN

KGM - Golfari maschi zincati



| CODICE | DIMENSIONI | CONF. (PZ) | IMBALLO (CF) | PREZZO (x 1 box) |
|--------|------------|------------|--------------|------------------|
| KGM06 | M 6 | 20 | 10 | € 23,25 |
| KGM08 | M 8 | 20 | 10 | € 23,98 |
| KGM10 | M 10 | 20 | 6 | € 36,19 |
| KGM12 | M 12 | 10 | 6 | € 27,20 |
| KGM14 | M 14 | 10 | 6 | € 33,29 |
| KGM16 | M 16 | 10 | 6 | € 45,50 |
| KGM18 | M 18 | 10 | 6 | € 50,45 |
| KGM20 | M 20 | 10 | 5 | € 63,75 |
| KGM22 | M 22 | 5 | 5 | € 46,20 |
| KGM24 | M 24 | 5 | 5 | € 63,19 |
| KGM27 | M 27 | 5 | - | € 80,45 |
| KGM30 | M 30 | 5 | - | € 118,35 |

KGF - Golfari femmina zincati



| CODICE | DIMENSIONI | CONF. (PZ) | IMBALLO (CF) | PREZZO (x 1 box) |
|--------|------------|------------|--------------|------------------|
| KGF06 | M 6 | 20 | 12 | € 23,25 |
| KGF08 | M 8 | 20 | 12 | € 24,45 |
| KGF10 | M 10 | 20 | 10 | € 35,90 |
| KGF12 | M 12 | 10 | 10 | € 26,89 |
| KGF14 | M 14 | 10 | 6 | € 33,29 |
| KGF16 | M 16 | 10 | 6 | € 45,50 |
| KGF18 | M 18 | 10 | 5 | € 50,45 |
| KGF20 | M 20 | 10 | 5 | € 63,19 |
| KGF22 | M 22 | 5 | 5 | € 45,60 |
| KGF24 | M 24 | 5 | 5 | € 63,19 |
| KGF27 | M 27 | 5 | - | € 80,49 |
| KGF30 | M 30 | 5 | - | € 118,35 |

KMP - Moschettoni pompieri DIN 5299 zincati



| CODICE | DIMENSIONI | CONF. (PZ) | IMBALLO (CF) | PREZZO (x 1 box) |
|--------|--------------|------------|--------------|------------------|
| KMP04 | mm. 4 x 40 | 100 | 12 | € 59,55 |
| KMP05 | mm. 5 x 50 | 100 | 10 | € 67,55 |
| KMP06 | mm. 6 x 60 | 100 | 6 | € 85,30 |
| KMP07 | mm. 7 x 70 | 50 | 6 | € 55,90 |
| KMP08 | mm. 8 x 80 | 50 | 6 | € 70,89 |
| KMP09 | mm. 9 x 90 | 25 | 6 | € 47,20 |
| KMP10 | mm. 10 x 100 | 25 | 6 | € 57,95 |
| KMP11 | mm. 11 x 120 | 20 | 5 | € 61,70 |
| KMP12 | mm. 12 x 140 | 15 | 5 | € 56,50 |
| KMP13 | mm. 13 x 160 | 10 | 5 | € 59,28 |

KMN - Moschettoni con occhio tondo nichelati



| CODICE | DIMENSIONI | CONF. (PZ) | IMBALLO (CF) | PREZZO (x 1 box) |
|--------|-------------|------------|--------------|------------------|
| KMN73 | mm. 13 x 73 | 50 | 10 | € 97,15 |
| KMN79 | mm. 13 x 79 | 50 | 10 | € 98,34 |
| KMN84 | mm. 13 x 84 | 50 | 6 | € 121,25 |

KMR - Maglie rapide zincate



| CODICE | diam. x largh. x lungh. | CONF. (PZ) | IMBALLO (CF) | PREZZO (x 1 box) |
|--------|-------------------------|------------|--------------|------------------|
| KMR03 | mm. 3,5 x 10 x 30 | 100 | 10 | € 57,39 |
| KMR04 | mm. 4 x 12 x 33 | 100 | 10 | € 63,05 |
| KMR05 | mm. 5 x 13 x 40 | 100 | 6 | € 93,68 |
| KMR06 | mm. 6 x 15 x 46 | 50 | 10 | € 61,60 |
| KMR07 | mm. 7 x 16 x 52 | 50 | 6 | € 73,95 |
| KMR08 | mm. 8 x 17,5 x 58 | 50 | 5 | € 103,70 |
| KMR09 | mm. 9 x 19 x 62 | 25 | 6 | € 64,62 |
| KMR10 | mm. 10 x 20,5 x 69 | 25 | 6 | € 83,70 |
| KMR12 | mm. 12 x 23,5 x 80 | 20 | 5 | € 112,30 |
| KMR14 | mm. 14 x 27 x 97 | 10 | 5 | € 93,68 |

KRZ- Redance zincate DIN 6899/A



| CODICE | MISURA FUNE | CONF. (PZ) | IMBALLO (CF) | PREZZO (x 1 box) |
|--------|-------------|------------|--------------|------------------|
| KRZ03 | mm. 3 | 50 | 12 | € 13,99 |
| KRZ04 | mm. 4 | 50 | 12 | € 16,89 |
| KRZ05 | mm. 5 | 50 | 12 | € 15,70 |
| KRZ06 | mm. 6 | 50 | 10 | € 17,65 |
| KRZ08 | mm. 8 | 50 | 6 | € 30,39 |
| KRZ10 | mm. 10 | 50 | 5 | € 36,90 |
| KRZ12 | mm. 12 | 50 | 5 | € 63,19 |
| KRZ14 | mm. 14 | 50 | 5 | € 74,65 |
| KRZ16 | mm. 16 | 50 | 5 | € 139,60 |
| KRZ18 | mm. 18 | 25 | 5 | € 84,95 |
| KRZ20 | mm. 20 | 25 | 5 | € 89,90 |
| KRZ22 | mm. 22 | 20 | 5 | € 127,10 |
| KRZ24 | mm. 24 | 10 | - | € 71,90 |
| KRZ26 | mm. 26 | 10 | - | € 81,20 |

KGP - Ganci a filo piegato nichelati



| CODICE | DIMENSIONI | CONF. (PZ) | IMBALLO (CF) | PREZZO (x 1 box) |
|--------|-------------|------------|--------------|------------------|
| KGP030 | mm. 30/50 | 50 | 12 | € 22,50 |
| KGP040 | mm. 40/67 | 50 | 12 | € 24,55 |
| KGP050 | mm. 50/83 | 50 | 10 | € 32,30 |
| KGP060 | mm. 60/97 | 50 | 10 | € 46,68 |
| KGP080 | mm. 80/123 | 30 | 10 | € 46,35 |
| KGP100 | mm. 100/146 | 30 | 6 | € 79,60 |

KGN - Girelli in ghisa nichelati



| CODICE | DIMENSIONI | CONF. (PZ) | IMBALLO (CF) | PREZZO (x 1 box) |
|--------|-------------|------------|--------------|------------------|
| KGN13 | mm. 13 x 50 | 50 | 10 | € 98,30 |
| KGN16 | mm. 16 x 60 | 50 | 10 | € 137,25 |
| KGN20 | mm. 20 x 65 | 25 | 10 | € 69,59 |
| KGN22 | mm. 22 x 70 | 25 | 10 | € 102,40 |
| KGN25 | mm. 25 x 78 | 25 | 10 | € 114,60 |

KGS - Ganci ad "S" nichelati



| CODICE | DIAM. X LUNGH. | CONF. (PZ) | IMBALLO (CF) | PREZZO (x 1 box) |
|--------|----------------|------------|--------------|------------------|
| KGS30 | mm. 3,0 x 30 | 100 | 12 | € 17,45 |
| KGS34 | mm. 3,4 x 33,5 | 100 | 12 | € 23,10 |
| KGS40 | mm. 4,0 x 38,5 | 100 | 10 | € 35,05 |
| KGS50 | mm. 5,0 x 46 | 100 | 6 | € 46,35 |
| KGS60 | mm. 6,0 x 52,5 | 50 | 6 | € 38,25 |
| KGS70 | mm. 7,0 x 61 | 50 | 6 | € 49,25 |
| KGS80 | mm. 8,0 x 64 | 30 | 6 | € 45,85 |

timpest e articoli vari

TIMPEST

TIMPEST ANTITARLO

TIMP - Antitarlo a solvente



Presidio Medico Chirurgico.
Aut. Min. della Salute n. 18744

Insetticida tradizionale per legno.
Prodotto specifico per la lotta contro
i tarli dotato di particolare efficacia e
persistenza.

Agisce per contatto e ingestione.
Non danneggia vernici, dorature,
tapppezzeria in stoffa o carta, colle

| CODICE | DESCRIZIONE | PEZZI | PREZZO (x 1 pz) |
|----------|-------------------------|-------|-----------------|
| TIMP05 | ANTITARLO LT. 0,500 | 12 | € 10,45 |
| TIMP1 | ANTITARLO LT. 1 | 12 | € 19,10 |
| TIMP2,5 | ANTITARLO LT. 2,5 | 6 | € 43,57 |
| TIMP10 | ANTITARLO LT. 10 | 1 | € 149,21 |
| TIMP0250 | ANTITARLO SPRAY ML. 250 | 12 | € 13,81 |

TIMP - Antitarlo a solvente



Presidio Medico Chirurgico

Insetticida e Fungicida curativo e preventivo
per legno.

Prodotto a base acquosa in macro emulsione.
Ideale per il trattamento del legno sia in esterni
che in interni. Penetra in profondità nelle fibre
del legno esplicando la sua azione antitarlo
e proteggendolo dall'aggressione biologica
(tarli, muffe e funghi del legno).

Ideale per mobili, travature, pavimenti, infissi,

| CODICE | DESCRIZIONE | PEZZI | PREZZO (x 1 pz) |
|-----------|----------------------|-------|-----------------|
| TIMPAQUA1 | ANTITARLO AQUA LT. 1 | 6 | € 19,10 |



UTENSILI MANUALI

ILP - Ingrassatore a leva in acciaio con tubo e testina a griglia 300 g r

| CODICE | DESCRIZIONE | IMBALLO (CF) | PREZZO (x 1) |
|--------|---------------------|--------------|--------------|
| ILP01 | Ingrassatore a leva | 6 | € 16,72 |



CUT - Coltelli retraibili con lama industriale montata

| CODICE | DESCRIZIONE | IMBALLO (CF) | PREZZO (x 1 pz) |
|--------|--|--------------|-----------------|
| CUT176 | Cutter in plastica con 5 lame a trapezio | 25 | € 1,32 |
| CUT179 | Cutter in metallo con lama a trapezio | 25 | € 2,73 |
| CUT310 | Cutter in plastica c/lame spezzabili mm.18 | 25 | € 1,65 |
| CUT312 | Cutter in plastica c/lame spezzabili mm.9 | 25 | € 1,16 |



CUT OLPA - Cutter in ABS resistente, rotella e lama 18 mm

| CODICE | DESCRIZIONE | CONF. (PZ) | IMBALLO (CF) | PREZZO (x 1 pz) |
|--------|------------------------|------------|--------------|-----------------|
| 569811 | Impugnatura ergonomica | 24 | 10 | € 15,80 |



LAMA OLPA - Lama 18 mm a 7 settori tranciabili da 10 mm

| CODICE | DESCRIZIONE | CONF. (PZ) | IMBALLO (BLISTER) | PREZZO (x 1 BLISTER) |
|--------|-----------------|------------|-------------------|----------------------|
| 569860 | Lame in blister | 10 | 6 | € 13,60 |



LRC - Lama di ricambio per coltelli - dimensioni: 50 x 19 mm Sp. 0,45 mm

| CODICE | DESCRIZIONE | IMBALLO (CF) | PREZZO (x 1 pz) |
|---------|---------------------|--------------|-----------------|
| LRC5039 | Lame sfuse | 12 | € 0,21 |
| LRC5044 | Lame in conf. pz 10 | 12 | € 2,31 |



TIPO INDUSTRIALE
A TRAPEZIO
IN ACCIAIO TEMPERATO

LRC - Lama di ricambio per coltelli - dimensioni: 60 x 19 mm Sp. 0,65 mm

| CODICE | DESCRIZIONE | IMBALLO (CF) | PREZZO (x 1 pz) |
|---------|-------------|--------------|-----------------|
| LRC5031 | Lame sfuse | 12 | € 0,28 |



TIPO INDUSTRIALE

LRC - Lama di ricambio spezzabile - dimensioni: 9 x 80 mm Sp. 0,43 mm

| CODICE | DESCRIZIONE | IMBALLO (CF) | PREZZO (x 1 pz) |
|---------|----------------------------|--------------|-----------------|
| LRC5048 | 10 lame in box di plastica | 12 | € 1,38 |



TIPO PICCOLO
A 13 SPEZZONI

CEM - Chiavi esagonali metriche in acciaio crono vanadio

| CODICE | DESCRIZIONE | IMBALLO (CF) | PREZZO (x 1 pz) |
|---------|---|--------------|-----------------|
| CEM4208 | assortimento 8 chiavi es. cromate da 2 a 10 mm | 12 | € 5,72 |
| CEM4211 | assortimento 11 chiavi es. brunito da 2 a 12 mm | 12 | € 6,38 |



GAT - Giravite automatico a spinta con 6 lame intercambiabili e 3 movimenti

| CODICE | DESCRIZIONE | IMBALLO (CF) | PREZZO (x 1 pz) |
|---------|-----------------------------|--------------|-----------------|
| GAT4053 | Giravite automatico mm. 270 | 6 | € 12,65 |





blister

TASSELLI IN BLISTER

TASSELLI UNIVERSALI IN NYLON

FEB/BL - Tasselli in nylon con bordo



| CODICE | DIMENSIONI | CONF. (PZ) | IMBALLO (CF) | PREZZO (x 1 blister) |
|---------|------------|------------|--------------|----------------------|
| T130540 | ∅ 5 mm | 40 | 30 | € 1,99 |
| T130630 | ∅ 6 mm | 30 | 30 | € 1,99 |
| T130820 | ∅ 8 mm | 20 | 30 | € 1,99 |
| T131010 | ∅ 10 mm | 10 | 30 | € 1,99 |
| T131206 | ∅ 12 mm | 6 | 30 | € 1,99 |

FEBV/BL - Tasselli in nylon con bordo + viti



| CODICE | DIMENSIONI | CONF. (PZ) | IMBALLO (CF) | PREZZO (x 1 blister) |
|---------|--------------|------------|--------------|----------------------|
| T160520 | 5 mm + viti | 20 | 30 | € 2,30 |
| T160615 | 6 mm + viti | 15 | 30 | € 2,30 |
| T160810 | 8 mm + viti | 10 | 30 | € 2,30 |
| T161005 | 10 mm + viti | 5 | 30 | € 2,30 |

FVTE/BL - Tasselli in nylon senza bordo + viti T.E. e rondella



| CODICE | DIMENSIONI | CONF. (PZ) | IMBALLO (CF) | PREZZO (x 1 blister) |
|---------|------------|------------|--------------|----------------------|
| T120810 | 8 mm | 6 | 30 | € 2,80 |
| T121006 | 10 mm | 4 | 30 | € 2,80 |
| T121204 | 12 mm | 4 | 30 | € 4,30 |
| T121402 | 14 mm | 2 | 30 | € 4,30 |

FA/BL - Tasselli in nylon Profix mm.6 con bordo + accessori filettati



| CODICE | DIMENSIONI | CONF. (PZ) | IMBALLO (CF) | PREZZO (x 1 blister) |
|---------|-------------------|------------|--------------|----------------------|
| T170610 | c/gancio corto | 10 | 30 | € 2,98 |
| T180610 | c/occhiolo aperto | 10 | 30 | € 2,98 |
| T190610 | c/occhiolo chiuso | 10 | 30 | € 2,98 |

FQ - Tasselli in nylon Profix con bordo con ganci ottonati per quadri



| CODICE | DIMENSIONI | CONF. (PZ) | IMBALLO (CF) | PREZZO (x 1 blister) |
|---------|--------------------------|------------|--------------|----------------------|
| T170410 | ∅ 4 mm + gancio ottonato | 10 | 30 | € 1,95 |
| T170411 | ∅ 4 mm + gancio zincato | 10 | 30 | € 1,95 |

T170520 - Ganci appendi quadro con chiodo in acciaio di prima qualità



| CODICE | DIMENSIONI | CONF. (PZ) | IMBALLO (CF) | PREZZO (x 1 blister) |
|---------|----------------------|------------|--------------|----------------------|
| T170520 | ganci appendi quadro | 20 | 30 | € 1,65 |

TASSELLI MULTIUSO E PROLUNGATI

F4/BL - Tasselli multiuso a 4 settori in nylon



| CODICE | DIMENSIONI | CONF. (PZ) | IMBALLO (CF) | PREZZO (x 1 blister) |
|---------|------------|------------|--------------|----------------------|
| T450535 | ∅ 5 mm | 35 | 30 | € 2,55 |
| T450630 | ∅ 6 mm | 30 | 30 | € 2,55 |
| T450820 | ∅ 8 mm | 20 | 30 | € 2,55 |
| T451010 | ∅ 10 mm | 10 | 30 | € 2,55 |
| T451205 | ∅ 12 mm | 5 | 30 | € 2,55 |
| T451404 | ∅ 14 mm | 4 | 30 | € 2,55 |

F4V/BL - Tasselli multiuso a 4 settori in nylon + viti



| CODICE | DIMENSIONI | CONF. (PZ) | IMBALLO (CF) | PREZZO (x 1 blister) |
|---------|--------------|------------|--------------|----------------------|
| T460525 | 5 mm + viti | 25 | 30 | € 2,85 |
| T460620 | 6 mm + viti | 20 | 30 | € 2,85 |
| T460610 | 6 mm + viti | 10 | 30 | € 1,60 |
| T460810 | 8 mm + viti | 10 | 30 | € 2,85 |
| T461005 | 10 mm + viti | 5 | 30 | € 2,85 |

F4/A - Tasselli in nylon F4 + accessori filettati



| CODICE | DIMENSIONI | CONF. (PZ) | IMBALLO (CF) | PREZZO (x 1 blister) |
|---------|-------------------------|------------|--------------|----------------------|
| T475610 | F4 6 mm + gancio corto | 10 | 30 | € 3,30 |
| T475612 | F4 6 mm + occhio aperto | 10 | 30 | € 3,30 |
| T475611 | F4 6 mm + occhio chiuso | 10 | 30 | € 3,30 |

F4V/TE - Tasselli in nylon F4 + tirafondo e rondella



| CODICE | DIMENSIONI | CONF. (PZ) | IMBALLO (CF) | PREZZO (x 1 blister) |
|---------|-------------------------------|------------|--------------|----------------------|
| F4VTE08 | F4 mm. 8 + tirafondo 5 x 60 | 6 | 30 | € 3,10 |
| F4VTE10 | F4 mm. 10 + tirafondo 6 x 60 | 4 | 30 | € 3,10 |
| T462002 | F4 mm. 12 + tirafondo 8 x 70 | 4 | 30 | € 4,80 |
| F4VTE14 | F4 mm. 14 + tirafondo 10 x 80 | 2 | 30 | € 4,80 |

TASSELLI MULTIUSO E PROLUNGATI

ST/V - Tasselli universali ad annodamento + vite a croce



| CODICE | DIMENSIONI | CONF. (PZ) | IMBALLO (CF) | PREZZO (x 1 blister) |
|---------|----------------------------|------------|--------------|----------------------|
| T991001 | ST mm.10 + vite mm. 5 x 65 | 4 | 30 | € 4,70 |

ST/OC - Tasselli universali ad annodamento + occhiolo chiuso



| CODICE | DIMENSIONI | CONF. (PZ) | IMBALLO (CF) | PREZZO (x 1 blister) |
|---------|----------------------------|------------|--------------|----------------------|
| T991002 | ST mm.10 + occh. chiuso M5 | 2 | 30 | € 2,50 |

ST/OA- Tasselli universali ad annodamento + occhiolo aperto



| CODICE | DIMENSIONI | CONF. (PZ) | IMBALLO (CF) | PREZZO (x 1 blister) |
|---------|----------------------------|------------|--------------|----------------------|
| T991003 | ST mm.10 + occh. aperto M5 | 2 | 30 | € 2,50 |

ST/GC - Tasselli universali ad annodamento + gancio corto



| CODICE | DIMENSIONI | CONF. (PZ) | IMBALLO (CF) | PREZZO (x 1 blister) |
|---------|----------------------|------------|--------------|----------------------|
| T991004 | ST mm.10 + gancio M5 | 4 | 30 | € 4,70 |

MZKV/BL - Tasselli multiuso in nylon ad annodamento + viti TSP

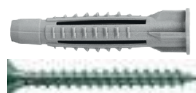

| CODICE | DIMENSIONI | CONF. (PZ) | IMBALLO (CF) | PREZZO (x 1 blister) |
|---------|--------------|------------|--------------|----------------------|
| T500620 | 6 mm + viti | 20 | 30 | € 3,35 |
| T500810 | 8 mm + viti | 10 | 30 | € 3,35 |
| T501004 | 10 mm + viti | 4 | 30 | € 3,35 |

ARV/BL - Tasselli prolungati in nylon + viti TSP



| CODICE | DIMENSIONI | CONF. (PZ) | IMBALLO (CF) | PREZZO (x 1 blister) |
|---------|-------------|------------|--------------|----------------------|
| T350610 | mm 6 x 60 | 6 | 30 | € 2,10 |
| T370610 | mm 8 x 60 | 4 | 30 | € 2,10 |
| T370806 | mm 8 x 80 | 2 | 30 | € 1,60 |
| T371004 | mm 8 x 100 | 2 | 20 | € 2,10 |
| T390804 | mm 10 x 80 | 2 | 30 | € 2,10 |
| T391002 | mm 10 x 100 | 2 | 30 | € 3,18 |

ARVTE/BL - Tasselli in nylon prolungati + viti TE



| CODICE | DIMENSIONI | CONF. (PZ) | IMBALLO (CF) | PREZZO (x 1 blister) |
|---------|-------------|------------|--------------|----------------------|
| T330806 | mm 8 x 80 | 2 | 30 | € 1,90 |
| T331004 | mm 8 x 100 | 2 | 30 | € 2,45 |
| T341002 | mm 10 x 100 | 2 | 30 | € 3,75 |

TASSELLI IN BLISTER

TASSELLI PROLUNGATI IN NYLON

HBRV/BL - Tasselli prolungati in nylon + viti TSP



| CODICE | DIMENSIONI | CONF. (PZ) | IMBALLO (CF) | PREZZO (x 1 blister) |
|---------|-------------|------------|--------------|----------------------|
| T270806 | mm 8 x 80 | 2 | 30 | € 1,95 |
| T271004 | mm 8 x 100 | 2 | 30 | € 2,55 |
| T271204 | mm 8 x 120 | 2 | 30 | € 2,55 |
| T290804 | mm 10 x 80 | 2 | 30 | € 2,55 |
| T291002 | mm 10 x 100 | 2 | 30 | € 3,89 |
| T291102 | mm 10 x 115 | 2 | 30 | € 3,89 |

HBRVTE/BL - Tasselli prolungati in nylon + viti TE



| CODICE | DIMENSIONI | CONF. (PZ) | IMBALLO (CF) | PREZZO (x 1 blister) |
|---------|-------------|------------|--------------|----------------------|
| T230806 | mm 8 x 80 | 2 | 30 | € 2,15 |
| T231004 | mm 8 x 100 | 2 | 30 | € 2,80 |
| T241002 | mm 10 x 100 | 2 | 30 | € 4,30 |
| T241102 | mm 10 x 115 | 2 | 30 | € 4,30 |

NPS/BL - Tasselli rapidi a percussione in nylon bordo svasato con vite a chiodo impronta a croce poz.



| CODICE | DIMENSIONI | CONF. (PZ) | IMBALLO (CF) | PREZZO (x 1 blister) |
|---------|------------|------------|--------------|----------------------|
| T225320 | mm 5 x 35 | 10 | 30 | € 2,15 |
| T225515 | mm 5 x 50 | 10 | 30 | € 2,15 |
| T226415 | mm 6 x 40 | 10 | 30 | € 2,15 |
| T226510 | mm 6 x 50 | 6 | 30 | € 2,15 |
| T226610 | mm 6 x 60 | 6 | 30 | € 2,15 |
| T226810 | mm 6 x 80 | 4 | 30 | € 2,15 |
| T228608 | mm 8 x 60 | 4 | 30 | € 2,15 |
| T228806 | mm 8 x 80 | 2 | 30 | € 1,65 |

NPL/BL - Tasselli rapidi a percussione in nylon bordo bombato con vite a chiodo impronta a croce poz.



| CODICE | DIMENSIONI | CONF. (PZ) | IMBALLO (CF) | PREZZO (x 1 blister) |
|---------|------------|------------|--------------|----------------------|
| T266410 | mm 6 x 40 | 10 | 30 | € 3,25 |
| T266610 | mm 6 x 60 | 6 | 30 | € 2,15 |

TASSELLI IN NYLON CON PITONERIA

ANV/BL - Tasselli in nylon + vite combinata



| CODICE | DIMENSIONI | CONF. (PZ) | IMBALLO (CF) | PREZZO (x 1 blister) |
|--------|----------------------------------|------------|--------------|----------------------|
| T70006 | mm. 9 x 40 + vite M4 | 4 | 20 | € 1,70 |
| T71504 | mm. 12 x 43 + vite M5 | 2 | 20 | € 1,70 |
| T77904 | prolungati mm. 9 x 50 + vite M4 | 2 | 20 | € 1,70 |
| T77004 | prolungati mm. 12 x 53 + vite M5 | 2 | 20 | € 1,70 |

ANGC/BL - Tasselli in nylon + gancio corto



| CODICE | DIMENSIONI | CONF. (PZ) | IMBALLO (CF) | PREZZO (x 1 blister) |
|--------|-----------------------------|------------|--------------|----------------------|
| T70206 | mm. 9 x 40 - M4 | 4 | 20 | € 1,70 |
| T71704 | mm. 12 x 43 - M5 | 2 | 20 | € 1,70 |
| T77704 | prolungati mm. 9 x 50 - M4 | 2 | 20 | € 1,70 |
| T77204 | prolungati mm. 12 x 53 - M5 | 2 | 10 | € 1,70 |

ANGM/BL - Tasselli in nylon + gancio medio



| CODICE | DIMENSIONI | CONF. (PZ) | IMBALLO (CF) | PREZZO (x 1 blister) |
|--------|-----------------------------|------------|--------------|----------------------|
| T70406 | mm. 9 x 40 - M4 | 4 | 30 | € 1,70 |
| T71904 | mm. 12 x 43 - M5 | 2 | 10 | € 1,70 |
| T77404 | prolungati mm. 12 x 53 - M5 | 2 | 10 | € 1,70 |

ANGL/BL - Tasselli in nylon + gancio lungo



| CODICE | DIMENSIONI | CONF. (PZ) | IMBALLO (CF) | PREZZO (x 1 blister) |
|--------|------------------|------------|--------------|----------------------|
| T70604 | mm. 9 x 40 - M4 | 2 | 20 | € 1,70 |
| T72104 | mm. 12 x 43 - M5 | 2 | 10 | € 1,70 |

ANOA/BL - Tasselli in nylon + occhiolo aperto



| CODICE | DIMENSIONI | CONF. (PZ) | IMBALLO (CF) | PREZZO (x 1 blister) |
|--------|------------------|------------|--------------|----------------------|
| T70802 | mm. 9 x 40 - M4 | 2 | 20 | € 1,80 |
| T72304 | mm. 12 x 43 - M5 | 2 | 10 | € 1,80 |

ANOC/BL - Tasselli in nylon + occhiolo chiuso



| CODICE | DIMENSIONI | CONF. (PZ) | IMBALLO (CF) | PREZZO (x 1 blister) |
|--------|-----------------------------|------------|--------------|----------------------|
| T71002 | mm. 9 x 40 - M4 | 2 | 20 | € 1,80 |
| T72504 | mm. 12 x 43 - M5 | 2 | 10 | € 1,80 |
| T77605 | prolungati mm. 12 x 53 - M5 | 2 | 20 | € 2,30 |

ANPC/BL - Tasselli in nylon + paracolpo



| CODICE | DIMENSIONI | CONF. (PZ) | IMBALLO (CF) | PREZZO (x 1 blister) |
|--------|----------------------|------------|--------------|----------------------|
| T78202 | mm. 9 x 40 - NERO | 2 | 20 | € 3,35 |
| T78302 | mm. 12 x 43 - BIANCO | 2 | 20 | € 3,35 |

TASSELLI IN BLISTER

TASSELLI IN ACCIAIO CON PITONERIA

AMV/BL - Tasselli in acciaio + vite combinata



| CODICE | DIMENSIONI | CONF. (PZ) | IMBALLO (CF) | PREZZO (x 1 blister) |
|--------|----------------------|------------|--------------|----------------------|
| T74504 | mm. 9 x 43 + vite M5 | 4 | 30 | € 2,60 |

AMGC/BL - Tasselli in acciaio + gancio corto



| CODICE | DIMENSIONI | CONF. (PZ) | IMBALLO (CF) | PREZZO (x 1 blister) |
|--------|-----------------|------------|--------------|----------------------|
| T74704 | mm. 9 x 43 - M5 | 4 | 30 | € 2,60 |

AMGM/BL - Tasselli in acciaio + gancio medio



| CODICE | DIMENSIONI | CONF. (PZ) | IMBALLO (CF) | PREZZO (x 1 blister) |
|--------|-----------------|------------|--------------|----------------------|
| T74904 | mm. 9 x 43 - M5 | 2 | 30 | € 1,70 |

AMGL/BL - Tasselli in acciaio + gancio lungo



| CODICE | DIMENSIONI | CONF. (PZ) | IMBALLO (CF) | PREZZO (x 1 blister) |
|--------|-----------------|------------|--------------|----------------------|
| T75104 | mm. 9 x 43 - M5 | 2 | 30 | € 1,70 |

AMOA/BL - Tasselli in acciaio + occhiolo aperto



| CODICE | DIMENSIONI | CONF. (PZ) | IMBALLO (CF) | PREZZO (x 1 blister) |
|--------|-----------------|------------|--------------|----------------------|
| T75304 | mm. 9 x 43 - M5 | 2 | 30 | € 1,70 |

AMOC/BL - Tasselli in acciaio + occhiolo chiuso



| CODICE | DIMENSIONI | CONF. (PZ) | IMBALLO (CF) | PREZZO (x 1 blister) |
|--------|-----------------|------------|--------------|----------------------|
| T75504 | mm. 9 x 43 - M5 | 2 | 30 | € 1,70 |

AMDD/BL - Tasselli in acciaio + doppio dado



| CODICE | DIMENSIONI | CONF. (PZ) | IMBALLO (CF) | PREZZO (x 1 blister) |
|--------|-------------|------------|--------------|----------------------|
| T74202 | 8 x 40 - M4 | 2 | 30 | € 2,60 |
| T75702 | 9 x 43 - M5 | 2 | 30 | € 2,60 |
| T72902 | 9 x 43 - M6 | 2 | 30 | € 2,60 |

AM/BL - Tasselli in acciaio mm.6



| CODICE | DIMENSIONI | CONF. (PZ) | IMBALLO (CF) | PREZZO (x 1 blister) |
|--------|-----------------------|------------|--------------|----------------------|
| T73006 | AMV06 - VITE | 6 | 30 | € 2,45 |
| T73106 | AMGC06 - GANCIO CORTO | 6 | 30 | € 2,45 |
| T73204 | AMOC06 - OCCH.CHIUSO | 4 | 30 | € 2,45 |

FISSAGGI SU PARETI VUOTE E SOFFITTI

HR/BL - Tasselli in nylon per rivestimenti sottili, soffitti e pareti vuote



| CODICE | DIMENSIONI | CONF. (PZ) | IMBALLO (CF) | PREZZO (x 1 blister) |
|---------|-------------------|------------|--------------|----------------------|
| T560810 | mm. 8 x 40 + viti | 6 | 30 | € 1,85 |

HRM/BL - Tasselli in acciaio per rivestimenti sottili con viti



| CODICE | DIMENSIONI | CONF. (PZ) | IMBALLO (CF) | PREZZO (x 1 blister) |
|---------|------------|------------|--------------|----------------------|
| T574210 | M 4 x 32 | 10 | 30 | € 3,90 |
| T574308 | M 4 x 38 | 8 | 30 | € 3,90 |
| T575108 | M 5 x 37 | 8 | 30 | € 3,90 |
| T575304 | M 5 x 52 | 4 | 30 | € 3,90 |
| T576104 | M 6 x 52 | 4 | 30 | € 3,90 |
| T576302 | M 6 x 65 | 2 | 30 | € 3,90 |

ASL/BL - Tasselli ad ancora simmetrica leggera M 4 in acciaio



| CODICE | DIMENSIONI | CONF. (PZ) | IMBALLO (CF) | PREZZO (x 1 blister) |
|--------|----------------------|------------|--------------|----------------------|
| T52902 | mm.12 + vite | 2 | 30 | € 2,30 |
| T53002 | mm.12 + doppio dado | 2 | 30 | € 2,30 |
| T53102 | mm.12 + occh. chiuso | 2 | 30 | € 2,30 |
| T53202 | mm.12 + occh.aperto | 2 | 30 | € 2,30 |

TASSELLI IN BLISTER

FISSAGGI PARTICOLARI

GK/BL - Tasselli autoperforanti per cartongesso + viti zincate



| CODICE | DIMENSIONI | CONF. (PZ) | IMBALLO (CF) | PREZZO (x 1 blister) |
|---------|--------------|------------|--------------|----------------------|
| T420110 | GKP3 nylon | 10 | 30 | € 4,85 |
| T420210 | GKP4 nylon | 10 | 30 | € 4,85 |
| T420310 | GKM4 metallo | 10 | 30 | € 4,85 |

RM/BL - Tasselli per fissaggio di pensili e apparecchi sanitari



| CODICE | DIMENSIONI | CONF. (PZ) | IMBALLO (CF) | PREZZO (x 1 blister) |
|---------|----------------------|------------|--------------|----------------------|
| T430102 | RM mm. 12 + vite TE | 2 | 30 | € 3,35 |
| T430202 | RM mm. 14 + vite TE | 2 | 30 | € 3,65 |
| T430304 | RM mm. 12 - RICAMBIO | 4 | 30 | € 2,85 |
| T430404 | RM mm. 14 - RICAMBIO | 2 | 30 | € 1,90 |

RMA/BL - Reggimensola a scomparsa con esagono in acciaio



| CODICE | DIMENSIONI | CONF. (PZ) | IMBALLO (CF) | PREZZO (x 1 blister) |
|---------|----------------------------|------------|--------------|----------------------|
| T441082 | Tassello Ø12 - 10 x 80 mm | 2 | 30 | € 4,85 |
| T441102 | Tassello Ø12 - 10 x 100 mm | 2 | 30 | € 4,85 |
| T441122 | Tassello Ø12 - 10 x 120 mm | 2 | 30 | € 4,85 |
| T441142 | Tassello Ø12 - 10 x 145 mm | 2 | 30 | € 4,85 |
| T442102 | Tassello Ø12 - 12 x 100 mm | 2 | 30 | € 5,20 |
| T442122 | Tassello Ø12 - 12 x 120 mm | 2 | 30 | € 5,20 |
| T442142 | Tassello Ø12 - 12 x 145 mm | 2 | 30 | € 5,35 |
| T443122 | Tassello Ø14 - 14 x 120 mm | 2 | 30 | € 5,35 |
| T443142 | Tassello Ø14 - 14 x 145 mm | 2 | 30 | € 5,50 |
| T443172 | Tassello Ø14 - 14 x 170 mm | 2 | 30 | € 5,70 |

FT/BL - Tasselli per il fissaggio di idrotermosanitaria



| CODICE | DIMENSIONI | CONF. (PZ) | IMBALLO (CF) | PREZZO (x 1 blister) |
|--------|------------|------------|--------------|----------------------|
| T47012 | FTA10 | 2 | 30 | € 3,35 |
| T47042 | FTD140 | 2 | 30 | € 3,65 |
| T47082 | FTG08070 | 2 | 30 | € 2,45 |
| T47092 | FTG10080 | 2 | 30 | € 2,45 |
| T47102 | FTG10100 | 2 | 30 | € 2,45 |
| T47112 | FTG10120 | 2 | 30 | € 2,98 |
| T47122 | FTH14 | 2 | 30 | € 4,45 |

TASSELLI IN ACCIAIO E IN OTTONE

ESXB/BL - Tasselli in acciaio + vite T.E.



| CODICE | DIMENSIONI | CONF. (PZ) | IMBALLO (CF) | PREZZO (x 1 blister) |
|---------|-----------------|------------|--------------|----------------------|
| T600604 | M6 x 55 - mm12 | 4 | 30 | € 5,65 |
| T600702 | M8 x 70 - mm14 | 2 | 30 | € 4,68 |
| T600802 | M10 x 80 - mm16 | 2 | 30 | € 6,55 |

ESXD/BL - Tasselli in acciaio + barra filettata e dado



| CODICE | DIMENSIONI | CONF. (PZ) | IMBALLO (CF) | PREZZO (x 1 blister) |
|---------|------------------|------------|--------------|----------------------|
| T601104 | M6 x 60 - mm12 | 4 | 30 | € 6,55 |
| T601202 | M8 x 75 - mm14 | 2 | 30 | € 5,65 |
| T601302 | M10 x 85 - mm16 | 2 | 30 | € 7,50 |
| T601402 | M12 x 105 - mm20 | 2 | 30 | € 8,65 |

ESXO/BL - Tasselli in acciaio + occhio chiuso



| CODICE | DIMENSIONI | CONF. (PZ) | IMBALLO (CF) | PREZZO (x 1 blister) |
|---------|------------|------------|--------------|----------------------|
| T601604 | M6 - mm12 | 4 | 30 | € 8,65 |
| T601702 | M8 - mm14 | 2 | 30 | € 6,00 |

ESXG/BL - Tasselli in acciaio + gancio aperto



| CODICE | DIMENSIONI | CONF. (PZ) | IMBALLO (CF) | PREZZO (x 1 blister) |
|---------|------------|------------|--------------|----------------------|
| T602104 | M6 - mm12 | 4 | 30 | € 9,10 |
| T602202 | M8 - mm14 | 2 | 30 | € 6,00 |
| T602302 | M10 - mm16 | 2 | 30 | € 7,75 |

XP/BL - Tasselli in ottone



| CODICE | DIMENSIONI | CONF. (PZ) | IMBALLO (CF) | PREZZO (x 1 blister) |
|---------|---------------------|------------|--------------|----------------------|
| T620110 | M 4 x 19 - Ø 5 mm | 10 | 30 | € 3,39 |
| T620210 | M 5 x 21 - Ø 6,5 mm | 10 | 30 | € 3,39 |
| T620308 | M 6 x 24 - Ø 8 mm | 8 | 30 | € 3,39 |
| T620404 | M 8 x 29 - Ø 10 mm | 4 | 30 | € 3,10 |
| T620502 | M 10 x 32 - Ø 12 mm | 2 | 30 | € 3,10 |
| T620602 | M 12 x 40 - Ø 15 mm | 2 | 30 | € 3,50 |
| T620701 | M 14 x 42 - Ø 18 mm | 1 | 30 | € 3,10 |

BSZB/BL - Tasselli zincati + vite T.E. 8.8 e rondella maggiorata



| CODICE | DIMENSIONI | CONF. (PZ) | IMBALLO (CF) | PREZZO (x 1 blister) |
|---------|----------------------|------------|--------------|----------------------|
| T660402 | M 8 x 80 - Ø 10 mm | 2 | 30 | € 2,50 |
| T660502 | M 8 x 100 - Ø 10 mm | 2 | 30 | € 2,50 |
| T660902 | M 10 x 100 - Ø 12 mm | 2 | 30 | € 2,50 |

BA/BL - Tasselli in acciaio con fil. est. pass. su calcestruzzo e pietra, fascetta in acciaio inox



| CODICE | DIMENSIONI | CONF. (PZ) | IMBALLO (CF) | PREZZO (x 1 blister) |
|---------|---------------------|------------|--------------|----------------------|
| T640504 | M 8 x 75 - Ø 8 mm | 4 | 30 | € 3,75 |
| T640802 | M 10 x 90 - Ø 10 mm | 2 | 30 | € 3,75 |

TASSELLI IN BLISTER

TASSELLI IN ACCIAIO TSP E CALZE IN NYLON

TSP/BL - Tasselli in acciaio per fissaggi medio-pesanti



| CODICE | DIMENSIONI | CONF. (PZ) | IMBALLO (CF) | PREZZO (x 1 blister) |
|---------|------------------|------------|--------------|----------------------|
| T630104 | M6 x 45 - mm.10 | 4 | 30 | € 3,35 |
| T630202 | M8 x 50 - mm.12 | 2 | 30 | € 3,35 |
| T630302 | M10 x 60 - mm.15 | 2 | 30 | € 3,35 |
| T630402 | M12 x 75 - mm.18 | 2 | 30 | € 3,35 |

TSPB/BL - Tasselli in acciaio per fissaggi medio-pesanti + vite T.E.



| CODICE | DIMENSIONI | CONF. (PZ) | IMBALLO (CF) | PREZZO (x 1 blister) |
|---------|------------------|------------|--------------|----------------------|
| T630604 | M6 x 55 - mm.10 | 4 | 30 | € 4,98 |
| T630702 | M8 x 60 - mm.12 | 2 | 30 | € 3,65 |
| T630802 | M10 x 80 - mm.15 | 2 | 30 | € 4,98 |

TSPLB/BL - Tasselli in acciaio prolungati per fissaggi medio-pesanti + vite T.E.



| CODICE | DIMENSIONI | CONF. (PZ) | IMBALLO (CF) | PREZZO (x 1 blister) |
|---------|------------------|------------|--------------|----------------------|
| T631104 | M6 x 70 - mm.10 | 4 | 30 | € 6,00 |
| T631202 | M8 x 75 - mm.12 | 2 | 30 | € 4,68 |
| T631302 | M10 x 90 - mm.15 | 2 | 30 | € 6,00 |

TSPO/BL - Tasselli in acciaio per fissaggi medio-pesanti + occh. chiuso



| CODICE | DIMENSIONI | CONF. (PZ) | IMBALLO (CF) | PREZZO (x 1 blister) |
|---------|-------------|------------|--------------|----------------------|
| T631604 | M6 - mm.10 | 4 | 30 | € 7,35 |
| T631702 | M8 - mm.12 | 2 | 30 | € 4,68 |
| T631802 | M10 - mm.15 | 2 | 30 | € 6,00 |

TSPG/BL - Tasselli in acciaio per fissaggi medio-pesanti + gancio aperto



| CODICE | DIMENSIONI | CONF. (PZ) | IMBALLO (CF) | PREZZO (x 1 blister) |
|---------|-------------|------------|--------------|----------------------|
| T632104 | M6 - mm.10 | 4 | 30 | € 7,35 |
| T632202 | M8 - mm.12 | 2 | 30 | € 4,68 |
| T632302 | M10 - mm.15 | 2 | 30 | € 6,00 |

AIN/BL - Involucro a rete in nylon per composto chimico



| CODICE | DIMENSIONI | CONF. (PZ) | IMBALLO (CF) | PREZZO (x 1 blister) |
|---------|-------------|------------|--------------|----------------------|
| T610104 | mm. 12 x 60 | 4 | 30 | € 3,35 |
| T610204 | mm. 15 x 85 | 2 | 30 | € 2,20 |
| T610302 | mm. 20 x 85 | 2 | 30 | € 3,35 |

VITI PER LEGNO IN BLISTER

V23/BL - Viti bronzate TSP imp. croce pozidrive per truciolare



IN SCATOLA

| CODICE | DIMENSIONI | CONF. (PZ) | IMBALLO (CF) | PREZZO (x1 CF) |
|---------|--------------|------------|--------------|----------------|
| T825012 | mm. 2,5 x 12 | 60 | 30 | € 2,05 |
| T825016 | mm. 2,5 x 16 | 60 | 30 | € 2,05 |
| T825020 | mm. 2,5 x 20 | 60 | 30 | € 2,05 |
| T830010 | mm. 3 x 10 | 70 | 30 | € 2,05 |
| T830012 | mm. 3 x 12 | 70 | 30 | € 2,05 |
| T830016 | mm. 3 x 16 | 60 | 30 | € 2,05 |
| T830020 | mm. 3 x 20 | 50 | 20 | € 2,05 |
| T830025 | mm. 3 x 25 | 50 | 30 | € 2,05 |
| T830030 | mm. 3 x 30 | 50 | 30 | € 2,05 |
| T830035 | mm. 3 x 35 | 40 | 30 | € 2,05 |
| T830040 | mm. 3 x 40 | 40 | 30 | € 2,05 |
| T835012 | mm. 3,5 x 12 | 60 | 30 | € 2,05 |
| T835016 | mm. 3,5 x 16 | 50 | 30 | € 2,05 |
| T835018 | mm. 3,5 x 18 | 50 | 30 | € 2,05 |
| T835020 | mm. 3,5 x 20 | 45 | 30 | € 2,05 |
| T835025 | mm. 3,5 x 25 | 45 | 30 | € 2,05 |
| T835030 | mm. 3,5 x 30 | 40 | 30 | € 2,05 |
| T835035 | mm. 3,5 x 35 | 35 | 20 | € 2,05 |
| T835040 | mm. 3,5 x 40 | 35 | 20 | € 2,05 |
| T835045 | mm. 3,5 x 45 | 30 | 20 | € 2,05 |
| T835050 | mm. 3,5 x 50 | 25 | 30 | € 2,05 |
| T840012 | mm. 4 x 12 | 50 | 30 | € 2,05 |
| T840016 | mm. 4 x 16 | 40 | 30 | € 2,05 |
| T840018 | mm. 4 x 18 | 40 | 30 | € 2,05 |
| T840020 | mm. 4 x 20 | 35 | 30 | € 2,05 |
| T840025 | mm. 4 x 25 | 30 | 30 | € 2,05 |
| T840030 | mm. 4 x 30 | 30 | 20 | € 2,05 |
| T840035 | mm. 4 x 35 | 25 | 20 | € 2,05 |
| T840040 | mm. 4 x 40 | 25 | 30 | € 2,05 |
| T840045 | mm. 4 x 45 | 20 | 30 | € 2,05 |
| T840050 | mm. 4 x 50 | 15 | 30 | € 2,05 |
| T840060 | mm. 4 x 60 | 12 | 30 | € 2,05 |
| T840070 | mm. 4 x 70 | 10 | 30 | € 2,05 |

IN SCATOLA

| CODICE | DIMENSIONI | CONF. (PZ) | IMBALLO (CF) | PREZZO (x1 CF) |
|---------|--------------|------------|--------------|----------------|
| T845016 | mm. 4,5 x 16 | 35 | 30 | € 2,05 |
| T845020 | mm. 4,5 x 20 | 35 | 30 | € 2,05 |
| T845025 | mm. 4,5 x 25 | 30 | 30 | € 2,05 |
| T845030 | mm. 4,5 x 30 | 25 | 30 | € 2,05 |
| T845035 | mm. 4,5 x 35 | 20 | 30 | € 2,05 |
| T845040 | mm. 4,5 x 40 | 20 | 20 | € 2,05 |
| T845045 | mm. 4,5 x 45 | 15 | 30 | € 2,05 |
| T845050 | mm. 4,5 x 50 | 15 | 30 | € 2,05 |
| T845055 | mm. 4,5 x 55 | 12 | 30 | € 2,05 |
| T845060 | mm. 4,5 x 60 | 10 | 30 | € 2,05 |
| T845065 | mm. 4,5 x 65 | 10 | 30 | € 2,05 |
| T845070 | mm. 4,5 x 70 | 10 | 30 | € 2,05 |
| T845080 | mm. 4,5 x 80 | 08 | 30 | € 2,05 |
| T850020 | mm. 5 x 20 | 25 | 30 | € 2,05 |
| T850025 | mm. 5 x 25 | 20 | 30 | € 2,05 |
| T850030 | mm. 5 x 30 | 20 | 20 | € 2,05 |
| T850035 | mm. 5 x 35 | 20 | 30 | € 2,05 |
| T850040 | mm. 5 x 40 | 15 | 30 | € 2,05 |
| T850045 | mm. 5 x 45 | 15 | 30 | € 2,05 |
| T850050 | mm. 5 x 50 | 12 | 30 | € 2,05 |
| T850060 | mm. 5 x 60 | 10 | 30 | € 2,05 |
| T850065 | mm. 5 x 65 | 10 | 30 | € 2,05 |
| T850070 | mm. 5 x 70 | 10 | 30 | € 2,05 |
| T850080 | mm. 5 x 80 | 8 | 30 | € 2,05 |
| T850090 | mm. 5 x 90 | 6 | 30 | € 2,05 |
| T850100 | mm. 5 x 100 | 6 | 30 | € 2,05 |
| T860030 | mm. 6 x 30 | 20 | 30 | € 2,05 |
| T860035 | mm. 6 x 35 | 20 | 30 | € 2,05 |
| T860040 | mm. 6 x 40 | 10 | 30 | € 2,05 |
| T860045 | mm. 6 x 45 | 10 | 30 | € 2,05 |
| T860050 | mm. 6 x 50 | 8 | 30 | € 2,05 |
| T860055 | mm. 6 x 55 | 8 | 30 | € 2,05 |
| T860060 | mm. 6 x 60 | 8 | 30 | € 2,05 |
| T860070 | mm. 6 x 70 | 6 | 30 | € 2,05 |
| T860080 | mm. 6 x 80 | 6 | 30 | € 2,05 |
| T860090 | mm. 6 x 90 | 5 | 30 | € 2,05 |
| T860100 | mm. 6 x 100 | 5 | 30 | € 2,05 |

VITI PER LEGNO IN BLISTER

V21/BL - Viti zincate TSP impronta croce pozidrive per truciolare



| CODICE | DIMENSIONI | CONF. (PZ) | IMBALLO (CF) | PREZZO (x 1 blister) |
|----------|--------------|------------|--------------|----------------------|
| T8925012 | mm. 2,5 x 12 | 60 | 30 | € 2,05 |
| T8925016 | mm. 2,5 x 16 | 60 | 30 | € 2,05 |
| T8925020 | mm. 2,5 x 20 | 60 | 30 | € 2,05 |
| T8930010 | mm. 3 x 10 | 70 | 30 | € 2,05 |
| T8930012 | mm. 3 x 12 | 70 | 30 | € 2,05 |
| T8930016 | mm. 3 x 16 | 60 | 30 | € 2,05 |
| T8930020 | mm. 3 x 20 | 50 | 30 | € 2,05 |
| T8930025 | mm. 3 x 25 | 50 | 30 | € 2,05 |
| T8930030 | mm. 3 x 30 | 50 | 30 | € 2,05 |
| T8930035 | mm. 3 x 35 | 40 | 30 | € 2,05 |
| T8930040 | mm. 3 x 40 | 40 | 30 | € 2,05 |
| T8935012 | mm. 3,5 x 12 | 60 | 30 | € 2,05 |
| T8935016 | mm. 3,5 x 16 | 50 | 30 | € 2,05 |
| T8935018 | mm. 3,5 x 18 | 50 | 30 | € 2,05 |
| T8935020 | mm. 3,5 x 20 | 45 | 30 | € 2,05 |
| T8935025 | mm. 3,5 x 25 | 45 | 30 | € 2,05 |
| T8935030 | mm. 3,5 x 30 | 40 | 30 | € 2,05 |
| T8935035 | mm. 3,5 x 35 | 35 | 30 | € 2,05 |
| T8935040 | mm. 3,5 x 40 | 35 | 30 | € 2,05 |
| T8935045 | mm. 3,5 x 45 | 30 | 30 | € 2,05 |
| T8935050 | mm. 3,5 x 50 | 25 | 30 | € 2,05 |
| T8940012 | mm. 4 x 12 | 50 | 30 | € 2,05 |
| T8940016 | mm. 4 x 16 | 40 | 30 | € 2,05 |
| T8940018 | mm. 4 x 18 | 40 | 30 | € 2,05 |
| T8940020 | mm. 4 x 20 | 35 | 30 | € 2,05 |
| T8940025 | mm. 4 x 25 | 30 | 30 | € 2,05 |
| T8940030 | mm. 4 x 30 | 30 | 30 | € 2,05 |
| T8940035 | mm. 4 x 35 | 25 | 30 | € 2,05 |
| T8940040 | mm. 4 x 40 | 25 | 30 | € 2,05 |
| T8940045 | mm. 4 x 45 | 20 | 30 | € 2,05 |
| T8940050 | mm. 4 x 50 | 15 | 30 | € 2,05 |
| T8940060 | mm. 4 x 60 | 12 | 30 | € 2,05 |
| T8940070 | mm. 4 x 70 | 10 | 30 | € 2,05 |

| CODICE | DIMENSIONI | CONF. (PZ) | IMBALLO (CF) | PREZZO (x 1 blister) |
|-----------|--------------|------------|--------------|----------------------|
| T8945016 | mm. 4,5 x 16 | 35 | 30 | € 2,05 |
| T8945020 | mm. 4,5 x 20 | 35 | 30 | € 2,05 |
| T8945025 | mm. 4,5 x 25 | 30 | 30 | € 2,05 |
| T8945030 | mm. 4,5 x 30 | 25 | 30 | € 2,05 |
| T8945035 | mm. 4,5 x 35 | 20 | 30 | € 2,05 |
| T8945040 | mm. 4,5 x 40 | 20 | 30 | € 2,05 |
| T8945045 | mm. 4,5 x 45 | 15 | 30 | € 2,05 |
| T8945050 | mm. 4,5 x 50 | 15 | 30 | € 2,05 |
| T8945055 | mm. 4,5 x 55 | 12 | 30 | € 2,05 |
| T8945060 | mm. 4,5 x 60 | 10 | 30 | € 2,05 |
| T8945065 | mm. 4,5 x 65 | 10 | 30 | € 2,05 |
| T8945070 | mm. 4,5 x 70 | 10 | 30 | € 2,05 |
| T8945080 | mm. 4,5 x 80 | 8 | 30 | € 2,05 |
| T8950020 | mm. 5 x 20 | 25 | 30 | € 2,05 |
| T8950025 | mm. 5 x 25 | 20 | 30 | € 2,05 |
| T8950030 | mm. 5 x 30 | 20 | 30 | € 2,05 |
| T8950035 | mm. 5 x 35 | 20 | 30 | € 2,05 |
| T8950040 | mm. 5 x 40 | 15 | 30 | € 2,05 |
| T8950045 | mm. 5 x 45 | 15 | 30 | € 2,05 |
| T8950050 | mm. 5 x 50 | 12 | 30 | € 2,05 |
| T8950060 | mm. 5 x 60 | 10 | 30 | € 2,05 |
| T8950065 | mm. 5 x 65 | 10 | 30 | € 2,05 |
| T8950070 | mm. 5 x 70 | 10 | 30 | € 2,05 |
| T8950080 | mm. 5 x 80 | 8 | 30 | € 2,05 |
| T8950090 | mm. 5 x 90 | 6 | 30 | € 2,05 |
| T8950100 | mm. 5 x 100 | 6 | 30 | € 2,05 |
| V21060030 | mm. 6 x 30 | 20 | 30 | € 2,05 |
| V21060035 | mm. 6 x 35 | 20 | 30 | € 2,05 |
| V21060040 | mm. 6 x 40 | 10 | 30 | € 2,05 |
| V21060045 | mm. 6 x 45 | 10 | 30 | € 2,05 |
| V21060050 | mm. 6 x 50 | 8 | 30 | € 2,05 |
| V21060055 | mm. 6 x 55 | 8 | 30 | € 2,05 |
| V21060060 | mm. 6 x 60 | 8 | 30 | € 2,05 |
| V21060070 | mm. 6 x 70 | 6 | 30 | € 2,05 |
| V21060080 | mm. 6 x 80 | 6 | 30 | € 2,05 |
| V21060090 | mm. 6 x 90 | 5 | 30 | € 2,05 |
| V21060100 | mm. 6 x 100 | 5 | 30 | € 2,05 |

V24 - VITI ZINCATE TSP IMPRONTA TORX PER TRUCIOLARE

V24 - Viti per truciolare torx zincate bianche



| CODICE | DIMENSIONI | CONF. (PZ) | IMBALLO (CF) | PREZZO (x 1 blister) |
|----------|--------------|------------|--------------|----------------------|
| T8035012 | mm. 3,5 x 12 | 60 | 30 | € 2,40 |
| T8035016 | mm. 3,5 x 16 | 50 | 30 | € 2,40 |
| T8035018 | mm. 3,5 x 18 | 50 | 30 | € 2,40 |
| T8035020 | mm. 3,5 x 20 | 45 | 30 | € 2,40 |
| T8035025 | mm. 3,5 x 25 | 45 | 30 | € 2,40 |
| T8035030 | mm. 3,5 x 30 | 40 | 30 | € 2,40 |
| T8035035 | mm. 3,5 x 35 | 35 | 30 | € 2,40 |
| T8035040 | mm. 3,5 x 40 | 35 | 30 | € 2,40 |
| T8040012 | mm. 4 x 12 | 50 | 30 | € 2,40 |
| T8040016 | mm. 4 x 16 | 40 | 30 | € 2,40 |
| T8040018 | mm. 4 x 18 | 40 | 30 | € 2,40 |
| T8040020 | mm. 4 x 20 | 35 | 30 | € 2,40 |
| T8040025 | mm. 4 x 25 | 30 | 30 | € 2,40 |
| T8040030 | mm. 4 x 30 | 30 | 30 | € 2,40 |
| T8040035 | mm. 4 x 35 | 25 | 30 | € 2,40 |
| T8040040 | mm. 4 x 40 | 25 | 30 | € 2,40 |
| T8040045 | mm. 4 x 45 | 20 | 30 | € 2,40 |
| T8040050 | mm. 4 x 50 | 15 | 30 | € 2,40 |
| T8040060 | mm. 4 x 60 | 12 | 30 | € 2,40 |
| T8045016 | mm. 4,5 x 16 | 35 | 30 | € 2,40 |
| T8045020 | mm. 4,5 x 20 | 35 | 30 | € 2,40 |
| T8045025 | mm. 4,5 x 25 | 30 | 30 | € 2,40 |
| T8045030 | mm. 4,5 x 30 | 25 | 30 | € 2,40 |
| T8045035 | mm. 4,5 x 35 | 20 | 30 | € 2,40 |
| T8045040 | mm. 4,5 x 40 | 20 | 30 | € 2,40 |
| T8045045 | mm. 4,5 x 45 | 15 | 30 | € 2,40 |
| T8045050 | mm. 4,5 x 50 | 15 | 30 | € 2,40 |
| T8045055 | mm. 4,5 x 55 | 12 | 30 | € 2,40 |
| T8045060 | mm. 4,5 x 60 | 10 | 30 | € 2,40 |

| CODICE | DIMENSIONI | CONF. (PZ) | IMBALLO (CF) | PREZZO (x 1 blister) |
|----------|------------|------------|--------------|----------------------|
| T8050020 | mm. 5 x 20 | 25 | 30 | € 2,40 |
| T8050025 | mm. 5 x 25 | 20 | 30 | € 2,40 |
| T8050030 | mm. 5 x 30 | 20 | 30 | € 2,40 |
| T8050035 | mm. 5 x 35 | 20 | 30 | € 2,40 |
| T8050040 | mm. 5 x 40 | 15 | 30 | € 2,40 |
| T8050045 | mm. 5 x 45 | 15 | 30 | € 2,40 |
| T8050050 | mm. 5 x 50 | 12 | 30 | € 2,40 |
| T8050055 | mm. 5 x 55 | 12 | 30 | € 2,40 |
| T8050060 | mm. 5 x 60 | 10 | 30 | € 2,40 |
| T8050065 | mm. 5 x 65 | 10 | 30 | € 2,40 |
| T8050070 | mm. 5 x 70 | 10 | 30 | € 2,40 |
| T8050080 | mm. 5 x 80 | 8 | 30 | € 2,40 |
| T8060030 | mm. 6 x 30 | 8 | 30 | € 2,40 |
| T8060035 | mm. 6 x 35 | 8 | 30 | € 2,40 |
| T8060040 | mm. 6 x 40 | 8 | 30 | € 2,40 |
| T8060045 | mm. 6 x 45 | 8 | 30 | € 2,40 |
| T8060050 | mm. 6 x 50 | 8 | 30 | € 2,40 |
| T8060055 | mm. 6 x 55 | 8 | 30 | € 2,40 |
| T8060060 | mm. 6 x 60 | 8 | 30 | € 2,40 |
| T8060070 | mm. 6 x 70 | 6 | 30 | € 2,40 |
| T8060080 | mm. 6 x 80 | 6 | 30 | € 2,40 |
| T8060090 | mm. 6 x 90 | 6 | 30 | € 2,40 |

VITI PER FERRO

VTC - VITI AUTOFILETTANTI TESTA CILINDRICA

VTC - Viti autofilettanti testa cilindrica in acciaio al carbonio cementato zincate bianche

| CODICE | DIMENSIONI | CONF. (PZ) | IMBALLO (CF) | PREZZO (x 1 blister) |
|----------|---------------|------------|--------------|----------------------|
| T8129004 | mm. 2,9 x 4,5 | 100 | 30 | € 2,90 |
| T8129006 | mm. 2,9 x 6,5 | 100 | 30 | € 2,90 |
| T8129009 | mm. 2,9 x 9,5 | 100 | 30 | € 2,90 |
| T8129013 | mm. 2,9 x 13 | 100 | 30 | € 2,90 |
| T8129016 | mm. 2,9 x 16 | 100 | 30 | € 2,90 |
| T8129019 | mm. 2,9 x 19 | 100 | 30 | € 2,90 |
| T8129022 | mm. 2,9 x 22 | 75 | 30 | € 2,90 |
| T8129025 | mm. 2,9 x 25 | 75 | 30 | € 2,90 |
| T8129032 | mm. 2,9 x 32 | 50 | 30 | € 2,90 |
| T8135006 | mm. 3,5 x 6,5 | 100 | 30 | € 2,90 |
| T8135009 | mm. 3,5 x 9,5 | 100 | 30 | € 2,90 |
| T8135013 | mm. 3,5 x 13 | 100 | 30 | € 2,90 |
| T8135016 | mm. 3,5 x 16 | 100 | 30 | € 2,90 |
| T8135019 | mm. 3,5 x 19 | 100 | 30 | € 2,90 |
| T8135022 | mm. 3,5 x 22 | 75 | 30 | € 2,90 |
| T8135025 | mm. 3,5 x 25 | 75 | 30 | € 2,90 |
| T8135032 | mm. 3,5 x 32 | 50 | 30 | € 2,90 |
| T8135038 | mm. 3,5 x 38 | 50 | 30 | € 2,90 |
| T8135045 | mm. 3,5 x 45 | 25 | 30 | € 2,90 |
| T8135050 | mm. 3,5 x 50 | 25 | 30 | € 2,90 |
| T8139006 | mm. 3,9 x 6,5 | 100 | 30 | € 2,90 |
| T8139009 | mm. 3,9 x 9,5 | 100 | 30 | € 2,90 |
| T8139013 | mm. 3,9 x 13 | 100 | 30 | € 2,90 |
| T8139016 | mm. 3,9 x 16 | 100 | 30 | € 2,90 |
| T8139019 | mm. 3,9 x 19 | 75 | 30 | € 2,90 |
| T8139022 | mm. 3,9 x 22 | 75 | 30 | € 2,90 |
| T8139025 | mm. 3,9 x 25 | 75 | 30 | € 2,90 |
| T8139032 | mm. 3,9 x 32 | 50 | 30 | € 2,90 |
| T8139038 | mm. 3,9 x 38 | 50 | 30 | € 2,90 |
| T8139045 | mm. 3,9 x 45 | 25 | 30 | € 2,90 |
| T8139050 | mm. 3,9 x 50 | 25 | 30 | € 2,90 |
| T8142006 | mm. 4,2 x 6,5 | 100 | 30 | € 2,90 |
| T8142009 | mm. 4,2 x 9,5 | 100 | 30 | € 2,90 |
| T8142013 | mm. 4,2 x 13 | 75 | 30 | € 2,90 |
| T8142016 | mm. 4,2 x 16 | 75 | 30 | € 2,90 |
| T8142019 | mm. 4,2 x 19 | 50 | 30 | € 2,90 |

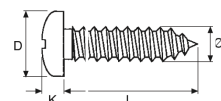

| CODICE | DIMENSIONI | CONF. (PZ) | IMBALLO (CF) | PREZZO (x 1 blister) |
|----------|---------------|------------|--------------|----------------------|
| T8142022 | mm. 4,2 x 22 | 50 | 30 | € 2,90 |
| T8142025 | mm. 4,2 x 25 | 50 | 30 | € 2,90 |
| T8142032 | mm. 4,2 x 32 | 25 | 30 | € 2,90 |
| T8142038 | mm. 4,2 x 38 | 25 | 30 | € 2,90 |
| T8142045 | mm. 4,2 x 45 | 25 | 30 | € 2,90 |
| T8142050 | mm. 4,2 x 50 | 25 | 30 | € 2,90 |
| T8142060 | mm. 4,2 x 60 | 15 | 30 | € 2,90 |
| T8142070 | mm. 4,2 x 70 | 15 | 30 | € 2,90 |
| T8148009 | mm. 4,8 x 9,5 | 100 | 30 | € 2,90 |
| T8148013 | mm. 4,8 x 13 | 50 | 30 | € 2,90 |
| T8148016 | mm. 4,8 x 16 | 50 | 30 | € 2,90 |
| T8148019 | mm. 4,8 x 19 | 50 | 30 | € 2,90 |
| T8148022 | mm. 4,8 x 22 | 50 | 30 | € 2,90 |
| T8148025 | mm. 4,8 x 25 | 25 | 30 | € 2,90 |
| T8148032 | mm. 4,8 x 32 | 25 | 30 | € 2,90 |
| T8148038 | mm. 4,8 x 38 | 25 | 30 | € 2,90 |
| T8148045 | mm. 4,8 x 45 | 20 | 30 | € 2,90 |
| T8148050 | mm. 4,8 x 50 | 15 | 30 | € 2,90 |
| T8148060 | mm. 4,8 x 60 | 15 | 30 | € 2,90 |
| T8155013 | mm. 5,5 x 13 | 50 | 30 | € 2,90 |
| T8155016 | mm. 5,5 x 16 | 40 | 30 | € 2,90 |
| T8155019 | mm. 5,5 x 19 | 40 | 30 | € 2,90 |
| T8155022 | mm. 5,5 x 22 | 40 | 30 | € 2,90 |
| T8155025 | mm. 5,5 x 25 | 25 | 30 | € 2,90 |
| T8155032 | mm. 5,5 x 32 | 25 | 30 | € 2,90 |
| T8155038 | mm. 5,5 x 38 | 20 | 30 | € 2,90 |
| T8155045 | mm. 5,5 x 45 | 15 | 30 | € 2,90 |
| T8155050 | mm. 5,5 x 50 | 15 | 30 | € 2,90 |
| T8155060 | mm. 5,5 x 60 | 15 | 30 | € 2,90 |

VTCF - VITI AUTOFORANTI TESTA CILINDRICA

VTCF - Viti autoperforanti testa cilindrica in acciaio al carbonio cementato zincate bianche



| CODICE | DIMENSIONI | CONF. (PZ) | IMBALLO (CF) | PREZZO (x 1 blister) |
|----------|---------------|------------|--------------|----------------------|
| T8829009 | mm. 2,9 x 9,5 | 100 | 30 | € 3,70 |
| T8829013 | mm. 2,9 x 13 | 100 | 30 | € 3,70 |
| T8829016 | mm. 2,9 x 16 | 100 | 30 | € 3,70 |
| T8829019 | mm. 2,9 x 19 | 100 | 30 | € 3,70 |
| T8835009 | mm. 3,5 x 9,5 | 100 | 30 | € 3,70 |
| T8835013 | mm. 3,5 x 13 | 100 | 30 | € 3,70 |
| T8835016 | mm. 3,5 x 16 | 100 | 30 | € 3,70 |
| T8835019 | mm. 3,5 x 19 | 100 | 30 | € 3,70 |
| T8835022 | mm. 3,5 x 22 | 75 | 30 | € 3,70 |
| T8835025 | mm. 3,5 x 25 | 75 | 30 | € 3,70 |
| T8839009 | mm. 3,9 x 9,5 | 100 | 30 | € 3,70 |
| T8839013 | mm. 3,9 x 13 | 100 | 30 | € 3,70 |
| T8839016 | mm. 3,9 x 16 | 100 | 30 | € 3,70 |
| T8839019 | mm. 3,9 x 19 | 75 | 30 | € 3,70 |
| T8839022 | mm. 3,9 x 22 | 75 | 30 | € 3,70 |
| T8839025 | mm. 3,9 x 25 | 75 | 30 | € 3,70 |
| T8839032 | mm. 3,9 x 32 | 50 | 30 | € 3,70 |
| T8839038 | mm. 3,9 x 38 | 50 | 30 | € 3,70 |
| T8842009 | mm. 4,2 x 9,5 | 100 | 30 | € 3,70 |
| T8842013 | mm. 4,2 x 13 | 75 | 30 | € 3,70 |
| T8842016 | mm. 4,2 x 16 | 75 | 30 | € 3,70 |
| T8842019 | mm. 4,2 x 19 | 50 | 30 | € 3,70 |
| T8842022 | mm. 4,2 x 22 | 50 | 30 | € 3,70 |
| T8842025 | mm. 4,2 x 25 | 50 | 30 | € 3,70 |
| T8842032 | mm. 4,2 x 32 | 25 | 30 | € 3,70 |
| T8842038 | mm. 4,2 x 38 | 25 | 30 | € 3,70 |
| T8842045 | mm. 4,2 x 45 | 25 | 30 | € 3,70 |
| T8842050 | mm. 4,2 x 50 | 25 | 30 | € 3,70 |

| CODICE | DIMENSIONI | CONF. (PZ) | IMBALLO (CF) | PREZZO (x 1 blister) |
|----------|--------------|------------|--------------|----------------------|
| T8848013 | mm. 4,8 x 13 | 50 | 30 | € 3,70 |
| T8848016 | mm. 4,8 x 16 | 50 | 30 | € 3,70 |
| T8848019 | mm. 4,8 x 19 | 50 | 30 | € 3,70 |
| T8848022 | mm. 4,8 x 22 | 50 | 30 | € 3,70 |
| T8848025 | mm. 4,8 x 25 | 25 | 30 | € 3,70 |
| T8848032 | mm. 4,8 x 32 | 25 | 30 | € 3,70 |
| T8848038 | mm. 4,8 x 38 | 25 | 30 | € 3,70 |
| T8848045 | mm. 4,8 x 45 | 20 | 30 | € 3,70 |
| T8848050 | mm. 4,8 x 50 | 15 | 30 | € 3,70 |
| T8848055 | mm. 4,8 x 55 | 15 | 30 | € 3,70 |
| T8848060 | mm. 4,8 x 60 | 15 | 30 | € 3,70 |
| T8848070 | mm. 4,8 x 70 | 15 | 30 | € 3,70 |
| T8855016 | mm. 5,5 x 16 | 40 | 30 | € 3,70 |
| T8855019 | mm. 5,5 x 19 | 40 | 30 | € 3,70 |
| T8855022 | mm. 5,5 x 22 | 40 | 30 | € 3,70 |
| T8855025 | mm. 5,5 x 25 | 25 | 30 | € 3,70 |
| T8855032 | mm. 5,5 x 32 | 25 | 30 | € 3,70 |
| T8855038 | mm. 5,5 x 38 | 20 | 30 | € 3,70 |
| T8855045 | mm. 5,5 x 45 | 15 | 30 | € 3,70 |
| T8855050 | mm. 5,5 x 50 | 15 | 30 | € 3,70 |

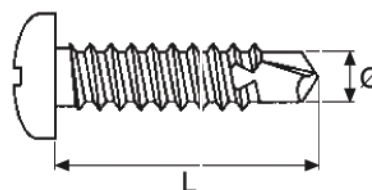

VITI PER FERRO

VTSF - VITI AUTOPERFORANTI TESTA SVASATA PIANA

VTSF - Viti autoperforanti testa svasata piana in acciaio al carbonio cementato zincate bianche

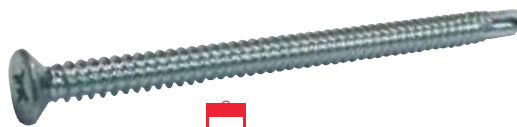

| CODICE | DIMENSIONI | CONF. (PZ) | IMBALLO (CF) | PREZZO (x 1 blister) |
|----------|---------------|------------|--------------|----------------------|
| T8729013 | mm. 2,9 x 13 | 100 | 30 | € 3,70 |
| T8729016 | mm. 2,9 x 16 | 100 | 30 | € 3,70 |
| T8735009 | mm. 3,5 x 9,5 | 100 | 30 | € 3,70 |
| T8735013 | mm. 3,5 x 13 | 100 | 30 | € 3,70 |
| T8735016 | mm. 3,5 x 16 | 100 | 30 | € 3,70 |
| T8735019 | mm. 3,5 x 19 | 100 | 30 | € 3,70 |
| T8735022 | mm. 3,5 x 22 | 75 | 30 | € 3,70 |
| T8735025 | mm. 3,5 x 25 | 75 | 30 | € 3,70 |
| T8735032 | mm. 3,5 x 32 | 50 | 30 | € 3,70 |
| T8739013 | mm. 3,9 x 13 | 100 | 30 | € 3,70 |
| T8739016 | mm. 3,9 x 16 | 100 | 30 | € 3,70 |
| T8739019 | mm. 3,9 x 19 | 75 | 30 | € 3,70 |
| T8739022 | mm. 3,9 x 22 | 75 | 30 | € 3,70 |
| T8739025 | mm. 3,9 x 25 | 75 | 30 | € 3,70 |
| T8739032 | mm. 3,9 x 32 | 50 | 30 | € 3,70 |
| T8739038 | mm. 3,9 x 38 | 50 | 30 | € 3,70 |
| T8739045 | mm. 3,9 x 45 | 25 | 30 | € 3,70 |
| T8742013 | mm. 4,2 x 13 | 75 | 30 | € 3,70 |
| T8742016 | mm. 4,2 x 16 | 75 | 30 | € 3,70 |
| T8742019 | mm. 4,2 x 19 | 50 | 30 | € 3,70 |
| T8742022 | mm. 4,2 x 22 | 50 | 30 | € 3,70 |
| T8742025 | mm. 4,2 x 25 | 50 | 30 | € 3,70 |
| T8742032 | mm. 4,2 x 32 | 25 | 30 | € 3,70 |
| T8742038 | mm. 4,2 x 38 | 25 | 30 | € 3,70 |
| T8742045 | mm. 4,2 x 45 | 25 | 30 | € 3,70 |

| CODICE | DIMENSIONI | CONF. (PZ) | IMBALLO (CF) | PREZZO (x 1 blister) |
|----------|--------------|------------|--------------|----------------------|
| T8748016 | mm. 4,8 x 16 | 50 | 30 | € 3,70 |
| T8748019 | mm. 4,8 x 19 | 50 | 30 | € 3,70 |
| T8748022 | mm. 4,8 x 22 | 50 | 30 | € 3,70 |
| T8748025 | mm. 4,8 x 25 | 25 | 30 | € 3,70 |
| T8748032 | mm. 4,8 x 32 | 25 | 30 | € 3,70 |
| T8748038 | mm. 4,8 x 38 | 25 | 30 | € 3,70 |
| T8748045 | mm. 4,8 x 45 | 20 | 30 | € 3,70 |
| T8748050 | mm. 4,8 x 50 | 15 | 30 | € 3,70 |
| T8748060 | mm. 4,8 x 60 | 15 | 30 | € 3,70 |
| T8748070 | mm. 4,8 x 70 | 15 | 30 | € 3,70 |
| T8755019 | mm. 5,5 x 19 | 40 | 30 | € 3,70 |
| T8755022 | mm. 5,5 x 22 | 40 | 30 | € 3,70 |
| T8755025 | mm. 5,5 x 25 | 25 | 30 | € 3,70 |
| T8755032 | mm. 5,5 x 32 | 25 | 30 | € 3,70 |
| T8755038 | mm. 5,5 x 38 | 20 | 30 | € 3,70 |
| T8755045 | mm. 5,5 x 45 | 15 | 30 | € 3,70 |
| T8755050 | mm. 5,5 x 50 | 15 | 30 | € 3,70 |

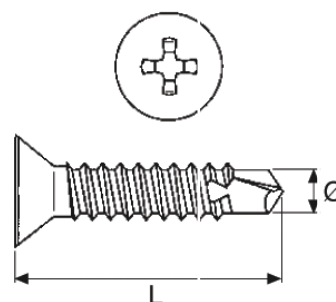

CHIODI IN BLISTER

TP/PL/B

TP - Chiodi in ferro - Testa Piana

IN BLISTER



| CODICE | DIMENSIONI | CONF. (GR) | IMBALLO (CF) | PREZZO (x 1 blister) |
|---------|------------|------------|--------------|----------------------|
| T961330 | 13 x 30 mm | 100 | 10 | € 2,50 |
| T961440 | 14 x 40 mm | 100 | 10 | € 2,50 |
| T961550 | 15 x 50 mm | 100 | 10 | € 2,50 |
| T961660 | 16 x 60 mm | 100 | 10 | € 2,50 |
| T961755 | 17 x 55 mm | 100 | 6 | € 2,50 |
| T961760 | 17 x 60 mm | 100 | 6 | € 2,50 |
| T961770 | 17 x 70 mm | 100 | 6 | € 2,50 |

PL - Chiodi in ferro - Testa Piana Larga



IN BLISTER

| CODICE | DIMENSIONI | CONF. (GR) | IMBALLO (CF) | PREZZO (x 1 blister) |
|---------|------------|------------|--------------|----------------------|
| T951012 | 10 x 12 mm | 100 | 10 | € 2,50 |
| T951116 | 11 x 16 mm | 100 | 10 | € 2,50 |
| T951418 | 14 x 18 mm | 100 | 10 | € 2,50 |
| T951425 | 14 x 25 mm | 100 | 10 | € 2,50 |
| T951532 | 15 x 32 mm | 100 | 6 | € 2,50 |

Chiodi Gruppino Ferro

IN BLISTER



| CODICE | DIMENSIONI | CONF. (GR) | IMBALLO (CF) | PREZZO (x 1 blister) |
|---------|------------|------------|--------------|----------------------|
| T970825 | 8 x 25 mm | 100 | 10 | € 2,50 |
| T971030 | 10 x 30 mm | 100 | 10 | € 2,50 |
| T971240 | 12 x 40 mm | 100 | 10 | € 2,50 |

CHIODI IN BLISTER

CHIODI

Chiodi Cambretta Ferro - Chiodi a U



IN BLISTER

| CODICE | DIMENSIONI | CONF. (GR) | IMBALLO (CF) | PREZZO (x 1 blister) |
|---------|------------|------------|--------------|----------------------|
| T971320 | 13 x 20 mm | 100 | 10 | € 2,50 |
| T971425 | 14 x 25 mm | 100 | 10 | € 2,50 |
| T971735 | 17 x 35 mm | 100 | 10 | € 2,50 |
| T971840 | 18 x 40 mm | 100 | 10 | € 2,50 |

B - Chiodi in acciaio temprato



IN BLISTER

| CODICE | DIMENSIONI | CONF. (GR) | IMBALLO (CF) | PREZZO (x 1 blister) |
|---------|-------------|------------|--------------|----------------------|
| T973550 | 3,5 x 50 mm | 100 | 10 | € 2,50 |
| T973560 | 3,5 x 60 mm | 100 | 10 | € 2,50 |

Chiodi Gruppino Acciaio



IN BLISTER

| CODICE | DIMENSIONI | CONF. (GR) | IMBALLO (CF) | PREZZO (x 1 blister) |
|---------|-------------|------------|--------------|----------------------|
| T971220 | 1,2 x 20 mm | 100 | 10 | € 2,50 |
| T971225 | 1,2 x 25 mm | 100 | 10 | € 2,50 |
| T971230 | 1,2 x 30 mm | 100 | 10 | € 2,50 |

RIVETTI IN BLISTER

T93 - RIVETTI IN ALLUMINIO CON CHiodO IN ACCIAIO

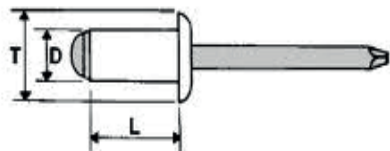

D = diametro in mm

L = lunghezza in mm

T = diametro testa in mm

T9 - Rivetti in alluminio/acciaio testa tonda
MONOPREZZO
DIAMETRO MM.3 - T = 6,50

| | | | | | |
|--------|----------|-----------|-----|----|--------|
| T93006 | 3,0 x 6 | 1,5 - 3,5 | 120 | 30 | € 3,35 |
| T93008 | 3,0 x 8 | 3,5 - 5,5 | 110 | 30 | € 3,35 |
| T93010 | 3,0 x 10 | 5,5 - 7,0 | 105 | 30 | € 3,35 |
| T93012 | 3,0 x 12 | 7,0 - 9,0 | 95 | 30 | € 3,35 |

DIAMETRO MM.3,2 - T = 6,50

| | | | | | |
|--------|----------|-----------|-----|----|--------|
| T93206 | 3,2 x 6 | 1,5 - 3,5 | 115 | 30 | € 3,35 |
| T93208 | 3,2 x 8 | 3,5 - 5,5 | 105 | 30 | € 3,35 |
| T93210 | 3,2 x 10 | 5,5 - 7,0 | 100 | 30 | € 3,35 |
| T93212 | 3,2 x 12 | 7,0 - 9,0 | 90 | 30 | € 3,35 |

DIAMETRO MM.4 - T = 8,00

| | | | | | |
|--------|----------|-------------|-----|----|--------|
| T94008 | 4,0 x 8 | 3,0 - 5,0 | 100 | 30 | € 3,35 |
| T94010 | 4,0 x 10 | 5,0 - 6,5 | 90 | 30 | € 3,35 |
| T94012 | 4,0 x 12 | 6,5 - 8,5 | 80 | 30 | € 3,35 |
| T94014 | 4,0 x 14 | 8,5 - 10,5 | 75 | 30 | € 3,35 |
| T94016 | 4,0 x 16 | 10,5 - 12,5 | 70 | 30 | € 3,35 |
| T94020 | 4,0 x 20 | 12,5 - 14,5 | 65 | 30 | € 3,35 |

DIAMETRO MM.4,8 - T = 9,50

| | | | | | |
|--------|----------|-------------|----|----|--------|
| T94810 | 4,8 x 10 | 4,5 - 6,0 | 75 | 30 | € 3,35 |
| T94812 | 4,8 x 12 | 6,0 - 8,0 | 70 | 30 | € 3,35 |
| T94814 | 4,8 x 14 | 8,0 - 10,0 | 60 | 30 | € 3,35 |
| T94816 | 4,8 x 16 | 10,0 - 12,0 | 55 | 30 | € 3,35 |
| T94820 | 4,8 x 20 | 13,0 - 16,0 | 45 | 30 | € 3,35 |

RIVETTI

RIV - RIVETTI IN ALLUMINIO CON CHiodO IN ACCIAIO

RIV - Rivetti in alluminio testa cilindrica



| CODICE | DIMENSIONI | SPESSORE FISSABILE mm. | CONF. (PZ) | IMBALLO (CF) | PREZZO (x 1 BLISTER) |
|---------------|------------|------------------------|------------|--------------|----------------------|
| BIANCO | | | | | |
| T9113208 | 3,2 x 8 | 3,5 - 5 | 50 | 6 | € 3,20 |
| T9113210 | 3,2 x 10 | 5 - 7 | 50 | 6 | € 3,45 |
| T9113212 | 3,2 x 12 | 7 - 9 | 50 | 6 | € 3,60 |
| T9114008 | 4 x 8 | 3 - 5 | 50 | 6 | € 3,95 |
| T9114010 | 4 x 10 | 5 - 6,5 | 50 | 6 | € 4,30 |
| T9114012 | 4 x 12 | 6,5 - 8,5 | 40 | 6 | € 3,55 |
| T9114014 | 4 x 14 | 8,5 - 10,5 | 40 | 6 | € 3,95 |
| T9114810 | 4,8 x 10 | 4 - 6 | 40 | 6 | € 4,70 |
| T9114812 | 4,8 x 12 | 6 - 8 | 35 | 6 | € 4,35 |
| T9114814 | 4,8 x 14 | 8 - 10 | 30 | 6 | € 4,05 |
| T9114816 | 4,8 x 16 | 10 - 12 | 30 | 6 | € 4,20 |



| CODICE | DIMENSIONI | SPESSORE FISSABILE mm. | CONF. (PZ) | IMBALLO (CF) | PREZZO (x 1 BLISTER) |
|-------------|------------|------------------------|------------|--------------|----------------------|
| NERO | | | | | |
| T9123208 | 3,2 x 8 | 3,5 - 5 | 50 | 6 | € 3,20 |
| T9123210 | 3,2 x 10 | 5 - 7 | 50 | 6 | € 3,45 |
| T9123212 | 3,2 x 12 | 7 - 9 | 50 | 6 | € 3,60 |
| T9124008 | 4 x 8 | 3 - 5 | 50 | 6 | € 3,95 |
| T9124010 | 4 x 10 | 5 - 6,5 | 50 | 6 | € 4,30 |
| T9124012 | 4 x 12 | 6,5 - 8,5 | 40 | 6 | € 3,55 |
| T9124014 | 4 x 14 | 8,5 - 10,5 | 40 | 6 | € 3,95 |
| T9124810 | 4,8 x 10 | 4 - 6 | 40 | 6 | € 4,70 |
| T9124812 | 4,8 x 12 | 6 - 8 | 35 | 6 | € 4,35 |
| T9124814 | 4,8 x 14 | 8 - 10 | 30 | 6 | € 4,05 |
| T9124816 | 4,8 x 16 | 10 - 12 | 30 | 6 | € 4,20 |



| CODICE | DIMENSIONI | SPESSORE FISSABILE mm. | CONF. (PZ) | IMBALLO (CF) | PREZZO (x 1 BLISTER) |
|----------------------|------------|------------------------|------------|--------------|----------------------|
| TESTA DI MORO | | | | | |
| T9164009 | 4 x 9 | 3 - 6 | 50 | 6 | € 4,20 |
| T9164012 | 4 x 12 | 6,5 - 8,5 | 40 | 6 | € 4,20 |

RIV - RIVETTI IN ALLUMINIO CON CHiodO IN ACCIAIO

RIVF - Rivetti in alluminio testa cilindrica - fiore

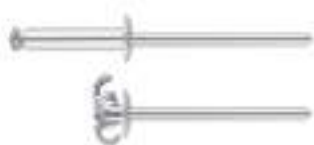

| CODICE | DIMENSIONI | SPESSORE FISSABILE mm. | CONF. (PZ) | IMBALLO (CF) | PREZZO (x 1 box) |
|----------|------------|------------------------|------------|--------------|------------------|
| T9144012 | 4 x 12,1 | 3,5 - 5 | 40 | 6 | € 3,10 |
| T9144014 | 4 x 13,9 | 5 - 7 | 40 | 6 | € 3,50 |
| T9144016 | 4 x 15,7 | 7 - 9 | 40 | 6 | € 3,65 |
| T9144018 | 4 x 17,4 | 3 - 5 | 30 | 6 | € 2,85 |
| T9144020 | 4 x 19,2 | 5 - 6,5 | 30 | 6 | € 3,20 |
| T9144025 | 4 x 25 | 6,5 - 8,5 | 30 | 6 | € 3,85 |
| T9144814 | 4,8 x 14,5 | 8,5 - 10,5 | 30 | 6 | € 3,55 |
| T9144816 | 4,8 x 16,3 | 4 - 6 | 25 | 6 | € 3,15 |
| T9144818 | 4,8 x 18 | 6 - 8 | 25 | 6 | € 3,55 |
| T9144824 | 4,8 x 24 | 8 - 10 | 20 | 6 | € 4,90 |
| T9144830 | 4,8 x 30 | 10 - 12 | 20 | 6 | € 5,60 |
| T9144835 | 4,8 x 35 | 4 - 6 | 15 | 6 | € 4,85 |
| T9144840 | 4,8 x 40 | 6 - 8 | 15 | 6 | € 5,65 |
| T9144845 | 4,8 x 45 | 8 - 10 | 15 | 6 | € 6,80 |
| T9144850 | 4,8 x 50 | 10 - 12 | 10 | 6 | € 5,00 |

RIVA2 - Rivetti in acciaio inox A2 testa cilindrica



| CODICE | DIMENSIONI | SPESSORE FISSABILE mm. | CONF. (PZ) | IMBALLO (CF) | PREZZO (x 1 box) |
|------------|------------|------------------------|------------|--------------|------------------|
| T915206A2 | 3,2 x 6,4 | 0,5 - 3 | 25 | 6 | € 5,10 |
| T9153208A2 | 3,2 x 8 | 3 - 5 | 25 | 6 | € 5,45 |
| T9153212A2 | 3,2 x 12,7 | 6,5 - 8,5 | 20 | 6 | € 4,40 |
| T9153215A2 | 3,2 x 15,9 | 10,5 - 12,5 | 20 | 6 | € 5,30 |
| T9154008A2 | 4 x 8,5 | 2,5 - 4,5 | 20 | 6 | € 5,00 |
| T9154010A2 | 4 x 10,2 | 4,5 - 6,5 | 20 | 6 | € 5,35 |
| T9154012A2 | 4 x 12 | 6,5 - 8,5 | 20 | 6 | € 6,05 |
| T9154016A2 | 4 x 16 | 10 - 12 | 20 | 6 | € 7,30 |
| T9154810A2 | 4,8 x 10,8 | 4 - 6 | 20 | 6 | € 7,35 |
| T9154812A2 | 4,8 x 12 | 6 - 8 | 20 | 6 | € 8,05 |
| T9154816A2 | 4,8 x 16 | 8 - 11 | 15 | 6 | € 7,45 |
| T9154818A2 | 4,8 x 18 | 11 - 13 | 15 | 6 | € 7,95 |
| T9154820A2 | 4,8 x 20,3 | 13 - 15 | 15 | 6 | € 10,40 |

RIVETTI E DADI

RIV/DZ/DAB/DAC

RIVTL - Rivetti in alluminio testa larga



| CODICE | DIMENSIONI | SPESSORE FISSABILE mm. | CONF. (PZ) | IMBALLO (CF) | PREZZO (x 1 box) |
|----------|------------|------------------------|------------|--------------|------------------|
| T9134008 | 4 x 8 | 2 - 4 | 50 | 6 | € 4,31 |
| T9134010 | 4 x 10 | 4 - 6 | 40 | 6 | € 3,90 |
| T9134012 | 4 x 12 | 6 - 8 | 40 | 6 | € 3,94 |
| T9134016 | 4 x 16 | 10 - 12 | 30 | 6 | € 3,65 |
| T9134810 | 4,8 x 10 | 3,5 - 5,5 | 40 | 6 | € 5,21 |
| T9134812 | 4,8 x 12 | 5,5 - 7,5 | 30 | 6 | € 4,14 |
| T9134814 | 4,8 x 14 | 7,5 - 9,5 | 30 | 6 | € 4,58 |
| T9134816 | 4,8 x 16 | 9,5 - 11,5 | 30 | 6 | € 4,71 |
| T9134818 | 4,8 x 18 | 11,5 - 13,5 | 20 | 6 | € 3,29 |

DAZ - Dado esagonale zincato bianco - DIN 934 - UNI 5588



| CODICE | DESCRIZIONE | CONF. (PZ) | IMBALLO (CF) | PREZZO (x 1 CF) |
|--------|---------------|------------|--------------|-----------------|
| T92104 | M4 CHIAVE 7 | 200 | 4 | € 2,50 |
| T92105 | M5 CHIAVE 8 | 100 | 4 | € 2,50 |
| T92106 | M6 CHIAVE 10 | 50 | 4 | € 2,50 |
| T92108 | M8 CHIAVE 13 | 50 | 4 | € 2,50 |
| T92110 | M10 CHIAVE 17 | 20 | 4 | € 2,50 |
| T92112 | M12 CHIAVE 19 | 15 | 4 | € 2,50 |

DAB - Dado esagonale autobloccante zincato bianco con anello in nylon - DIN 982



| CODICE | DESCRIZIONE | CONF. (PZ) | IMBALLO (CF) | PREZZO (x 1 CF) |
|--------|---------------|------------|--------------|-----------------|
| T92205 | M5 CHIAVE 8 | 50 | 4 | € 2,90 |
| T92206 | M6 CHIAVE 10 | 50 | 4 | € 2,90 |
| T92208 | M8 CHIAVE 13 | 25 | 4 | € 2,90 |
| T92210 | M10 CHIAVE 17 | 10 | 4 | € 2,90 |
| T92212 | M12 CHIAVE 19 | 10 | 4 | € 2,90 |

DAC - Dado cieco zincato bianco - DIN 1587



| CODICE | DESCRIZIONE | CONF. (PZ) | IMBALLO (CF) | PREZZO (x 1 CF) |
|--------|----------------|------------|--------------|-----------------|
| T92305 | M 5 x h 10 mm | 50 | 4 | € 4,80 |
| T92306 | M 6 x h 12 mm | 50 | 4 | € 4,80 |
| T92308 | M 8 x h 15 mm | 25 | 4 | € 4,80 |
| T92310 | M 10 x h 18 mm | 15 | 4 | € 4,80 |
| T92312 | M 12 x h 22 mm | 10 | 4 | € 4,80 |

RONDELLE

RON - PIANE ZINCATE E PIANE LARGHE ZINCATE

RON - Rondelle piane zincate bianche



| CODICE | DIMENSIONI | CONF. (PZ) | IMBALLO (CF) | PREZZO (x 1 blister) |
|---------|-------------|------------|--------------|----------------------|
| T980306 | mm. 3 x 6 | 150 | 4 | € 1,90 |
| T980409 | mm. 4 x 9 | 150 | 4 | € 1,90 |
| T980510 | mm. 5 x 10 | 100 | 4 | € 1,90 |
| T980612 | mm. 6 x 12 | 100 | 4 | € 1,90 |
| T980816 | mm. 8 x 16 | 60 | 4 | € 1,90 |
| T981020 | mm. 10 x 20 | 30 | 4 | € 1,90 |
| T981224 | mm. 12 x 24 | 20 | 4 | € 1,90 |
| T981428 | mm. 14 x 28 | 15 | 4 | € 1,90 |
| T981630 | mm. 16 x 30 | 10 | 4 | € 1,90 |
| T981836 | mm. 18 x 36 | 10 | 4 | € 1,90 |
| T982040 | mm. 20 x 40 | 10 | 4 | € 1,90 |

RON - Rondelle piane larghe zincate bianche



| CODICE | DIMENSIONI | CONF. (PZ) | IMBALLO (CF) | PREZZO (x 1 blister) |
|----------|-------------|------------|--------------|----------------------|
| T9803009 | mm. 3 x 9 | 150 | 4 | € 2,40 |
| T9804012 | mm. 4 x 12 | 100 | 4 | € 2,40 |
| T9805015 | mm. 5 x 15 | 100 | 4 | € 2,40 |
| T9805020 | mm. 5 x 20 | 50 | 4 | € 2,80 |
| T9806018 | mm. 6 x 18 | 50 | 4 | € 2,40 |
| T9806024 | mm. 6 x 24 | 30 | 4 | € 2,80 |
| T9808024 | mm. 8 x 24 | 30 | 4 | € 2,40 |
| T9808032 | mm. 8 x 32 | 15 | 4 | € 2,80 |
| T9810030 | mm. 10 x 30 | 10 | 4 | € 2,40 |
| T9810040 | mm. 10 x 40 | 8 | 4 | € 2,80 |
| T9812036 | mm. 12 x 36 | 6 | 4 | € 2,40 |

RON/A2 - Rondelle piane in acciaio inox



| CODICE | DIMENSIONI | CONF. (PZ) | PREZZO (x1 CF) |
|---------|------------|------------|----------------|
| RON04A2 | mm 4 x 9 | 100 | € 2,50 |
| RON05A2 | mm 5 x 10 | 100 | € 2,50 |
| RON06A2 | mm 6 x 12 | 100 | € 2,50 |
| RON08A2 | mm 8 x 16 | 50 | € 2,50 |
| RON10A2 | mm 10 x 20 | 30 | € 2,50 |
| RON12A2 | mm 12 x 24 | 20 | € 2,50 |

RON/A2 - Rondelle piane LARGHE in acciaio inox



| CODICE | DIMENSIONI | CONF. (PZ) | PREZZO (x1 CF) |
|------------|------------|------------|----------------|
| RON04012A2 | mm 4 x 12 | 100 | € 2,70 |
| RON05015A2 | mm 5 x 15 | 100 | € 2,70 |
| RON06018A2 | mm 6 x 18 | 50 | € 2,70 |
| RON08024A2 | mm 8 x 24 | 30 | € 2,70 |
| RON10030A2 | mm 10 x 30 | 15 | € 2,70 |
| RON12036A2 | mm 12 x 36 | 10 | € 2,70 |

V21/A2 - Viti truciolari TSP rinf. in acciaio inox



| CODICE | DIMENSIONI | CONF. (PZ) | PREZZO (x1 CF) |
|-------------|--------------|------------|----------------|
| T8935020/A2 | mm. 3,5 x 20 | 45 | € 2,70 |
| T8935025/A2 | mm. 3,5 x 25 | 45 | € 2,70 |
| T8935030/A2 | mm. 3,5 x 30 | 40 | € 2,70 |
| T8935040/A2 | mm. 3,5 x 40 | 35 | € 2,70 |
| T8940020/A2 | mm. 4 x 20 | 35 | € 2,70 |
| T8940025/A2 | mm. 4 x 25 | 30 | € 2,70 |
| T8940040/A2 | mm. 4 x 40 | 25 | € 2,70 |
| T8940050/A2 | mm. 4 x 50 | 15 | € 2,70 |
| T8950020/A2 | mm. 5 x 20 | 25 | € 2,70 |
| T8950025/A2 | mm. 5 x 25 | 20 | € 2,70 |
| T8950030/A2 | mm. 5 x 30 | 20 | € 2,70 |
| T8950040/A2 | mm. 5 x 40 | 15 | € 2,70 |
| T8950050/A2 | mm. 5 x 50 | 12 | € 2,70 |
| T8950060/A2 | mm. 5 x 60 | 10 | € 2,70 |

VITI

VTC/VTCF

VTC/A2 - Viti AUTOFILETTANTI testa cilindrica croce in acciaio inox



| CODICE | DIMENSIONI | CONF. (PZ) | PREZZO (x 1 CF) |
|-------------|--------------|------------|-----------------|
| T8135013/A2 | mm. 3,5 x 13 | 50 | € 2,60 |
| T8135016/A2 | mm. 3,5 x 16 | 50 | € 2,60 |
| T8135019/A2 | mm. 3,5 x 19 | 50 | € 2,60 |
| T8135022/A2 | mm. 3,5 x 22 | 50 | € 2,60 |
| T8139013/A2 | mm. 3,9 x 13 | 50 | € 2,60 |
| T8139016/A2 | mm. 3,9 x 16 | 50 | € 2,60 |
| T8139019/A2 | mm. 3,9 x 19 | 40 | € 2,60 |
| T8139022/A2 | mm. 3,9 x 22 | 40 | € 2,60 |
| T8139025/A2 | mm. 3,9 x 25 | 40 | € 2,60 |
| T8142013/A2 | mm. 4,2 x 13 | 50 | € 2,60 |
| T8142016/A2 | mm. 4,2 x 16 | 40 | € 2,60 |
| T8142019/A2 | mm. 4,2 x 19 | 25 | € 2,60 |
| T8142022/A2 | mm. 4,2 x 22 | 25 | € 2,60 |
| T8142025/A2 | mm. 4,2 x 25 | 25 | € 2,60 |
| T8148016/A2 | mm. 4,8 x 16 | 25 | € 2,60 |
| T8148019/A2 | mm. 4,8 x 19 | 25 | € 2,60 |
| T8148022/A2 | mm. 4,8 x 22 | 25 | € 2,60 |
| T8148025/A2 | mm. 4,8 x 25 | 20 | € 2,60 |

VTCF/A2 - Viti AUTOFORANTI testa cilindrica croce in acciaio inox



| CODICE | DIMENSIONI | CONF. (PZ) | PREZZO (x 1 CF) |
|-------------|--------------|------------|-----------------|
| T8835013/A2 | mm. 3,5 x 13 | 50 | € 3,90 |
| T8835016/A2 | mm. 3,5 x 16 | 50 | € 3,90 |
| T8835019/A2 | mm. 3,5 x 19 | 50 | € 3,90 |
| T8835022/A2 | mm. 3,5 x 22 | 50 | € 3,90 |
| T8839013/A2 | mm. 3,9 x 13 | 50 | € 3,90 |
| T8839016/A2 | mm. 3,9 x 16 | 50 | € 3,90 |
| T8839019/A2 | mm. 3,9 x 19 | 40 | € 3,90 |
| T8839022/A2 | mm. 3,9 x 22 | 40 | € 3,90 |
| T8839025/A2 | mm. 3,9 x 25 | 40 | € 3,90 |
| T8842013/A2 | mm. 4,2 x 13 | 50 | € 3,90 |
| T8842016/A2 | mm. 4,2 x 16 | 40 | € 3,90 |
| T8842019/A2 | mm. 4,2 x 19 | 25 | € 3,90 |
| T8842022/A2 | mm. 4,2 x 22 | 25 | € 3,90 |
| T8842025/A2 | mm. 4,2 x 25 | 25 | € 3,90 |
| T8848016/A2 | mm. 4,8 x 16 | 25 | € 3,90 |
| T8848019/A2 | mm. 4,8 x 19 | 25 | € 3,90 |
| T8848022/A2 | mm. 4,8 x 22 | 25 | € 3,90 |
| T8848025/A2 | mm. 4,8 x 25 | 20 | € 3,90 |

DA - Dado esagonale in acciaio inox

| CODICE | DESCRIZIONE | CONF. (PZ) | IMBALLO (CF) | PREZZO (x1 CF) |
|----------|-----------------|------------|--------------|----------------|
| T92104A2 | M4 - chiave 7 | 120 | 4 | € 2,90 |
| T92105A2 | M5 - chiave 8 | 100 | 4 | € 2,90 |
| T92106A2 | M6 - chiave 10 | 50 | 4 | € 2,90 |
| T92108A2 | M8 - chiave 13 | 30 | 4 | € 2,90 |
| T92110A2 | M10 - chiave 17 | 15 | 4 | € 2,90 |
| T92112A2 | M12 - chiave 19 | 10 | 4 | € 2,90 |

DAB - Dado esagonale autobloccante in acciaio inox con anello in nylon - DIN 982

| CODICE | DESCRIZIONE | CONF. (PZ) | IMBALLO (CF) | PREZZO (x1 CF) |
|----------|---------------|------------|--------------|----------------|
| T92204A2 | M4 CHIAVE 7 | 75 | 4 | € 3,50 |
| T92205A2 | M5 CHIAVE 8 | 50 | 4 | € 3,50 |
| T92206A2 | M6 CHIAVE 10 | 50 | 4 | € 3,50 |
| T92208A2 | M8 CHIAVE 13 | 25 | 4 | € 3,50 |
| T92210A2 | M10 CHIAVE 17 | 10 | 4 | € 3,50 |
| T92212A2 | M12 CHIAVE 19 | 10 | 4 | € 3,50 |

DAC - Dado cieco in acciaio inox

| CODICE | DESCRIZIONE | CONF. (PZ) | IMBALLO (CF) | PREZZO (x CF) |
|----------|----------------|------------|--------------|---------------|
| T92304A2 | M 4 x h 10 mm | 75 | 4 | € 5,60 |
| T92305A2 | M 5 x h 10 mm | 50 | 4 | € 5,60 |
| T92306A2 | M 6 x h 12 mm | 50 | 4 | € 5,60 |
| T92308A2 | M 8 x h 15 mm | 25 | 4 | € 5,60 |
| T92310A2 | M 10 x h 18 mm | 15 | 4 | € 5,60 |
| T92312A2 | M 12 x h 22 mm | 8 | 4 | € 5,60 |

ALLFIX Italia SRL
Zona industriale 3^a fase
Viale 18 n.5
97100 Ragusa
tel. 0932.667849
www.allfix.it
info@allfix.it

